



HDI Seguros S.A.

Memoria Anual
y Estados Financieros

2022

Índice

Carta del Gerente General	03
Directorio	05
Administración	06
Historia	07
Identificación de la sociedad	08
Descripción del ámbito de negocios	10
Propiedad y acciones	14
Responsabilidad Social y desarrollo sostenible	15
Administración y personal	16
Hechos Esenciales	19
Estados Financieros	20

Carta del Gerente General



Estimados Accionistas

Luego de haber vivido casi 3 años en pandemia por Covid-19, hoy, después de largos meses comenzamos a dejar atrás esta realidad, asumiendo una nueva normalidad en nuestras vidas y también en nuestro trabajo.

Y es en este escenario que seguimos consolidando a nuestra Compañía como una de las 3 principales aseguradoras en el mercado de seguros generales del país, lo que no ha estado exento de dificultades y nuevos desafíos que hemos debido enfrentar como equipo.

En materia de mercado, nos encontramos viviendo los primeros efectos de la dura recesión económica que afecta a todos los países del mundo posterior a la pandemia, lo que sin duda nos ha golpeado fuertemente como industria.

Nuestro país continúa su proceso de ajuste debido a los desequilibrios que dejó el Covid-19, mostrando durante el 2022 una desaceleración económica, marcada por la mayor inflación (12,8%) de las últimas décadas, anotando un crecimiento PIB de 2,4%, luego de una de las mayores expansiones económicas registradas en 2021, con un PIB 11,7%.

Pero de igual manera, durante este último periodo, nuestra industria tuvo un crecimiento significativo, la venta de Prima Directa anotó un alza de 16,5%, aumento que se mantuvo en los segmentos específicos: Seguros Generales creció un 11,9% en su Prima Directa, registrando ventas por UF 93 millones al tercer trimestre.

Como mencionaba anteriormente, seguimos en un proceso de consolidación y fortalecimiento, no sólo de nuestra Compañía, sino que también de nuestra cultura organizacional, la que tiene un propósito claro: "Aquí estamos", acompañado de nuestros pilares estratégicos y valores.

En relación a nuestro pilar Clientes y Personas, nuestros desafíos estuvieron enfocados en continuar aumentando los índices de evaluación de nuestro Modelo de Servicio a través de nuestro Net Promoter Score (NPS) de Corredores, que en 2022 tuvo un aumento anual de 5 puntos en relación al año anterior llegando a un 42% y a un 52% en los meses de noviembre y diciembre.

También en consolidar nuestro modelo de trabajo híbrido, y mejorar nuestro resultado del año anterior en la encuesta Organizational Health Check (OHC), en donde con mucho orgullo puedo decirles que aumentamos en un punto nuestro nivel de satisfacción general llegando a un 86%, lo que nos deja en el "top decile" del benchmark de McKinsey, ubicándonos dentro de las empresas con mejor salud organizacional dentro de todas en las que se aplica esta medición a nivel mundial.

Asimismo, puedo destacar que nuestro nuestro Net Promoter Score (NPS) Interno obtenido de nuestra encuesta Pulso, también aumentó alcanzando un 64,5%.

En Eficiencia y Rentabilidad consolidamos nuestra alianza con BancoEstado, llegando a más de 13 millones de clientes, renovando nuestra oferta de valor con el lanzamiento de más de 15 nuevos productos. Asimismo, luego de 10 años BancoEstado vuelve a comercializar la venta del Seguro Automotriz a través de su red de ejecutivos.

Mientras que, en el pilar de Reputación de Marca, en términos del conocimiento que tienen las personas sobre nosotros, hoy nos encontramos en la segunda posición, lo que significa que 9 de cada 10 personas nos conocen.

Quiero agradecer a todas las personas que son parte de HDI Seguros, quienes han sido una pieza fundamental para crecer y continuar con nuestra posición dentro del mercado, como también a nuestros Clientes, Corredores de Seguros e Intermediarios, quienes a diario depositan su confianza en nosotros como también a nuestro Directorio, quienes fueron un apoyo fundamental a lo largo del 2022.

Atentamente,



Felipe Feres Serrano
Gerente General
HDI Seguros S.A.

Directorio

PRESIDENTE

Nicolas Masjuan Martelli

DIRECTORES

Luis Avilés Jasse

Joaquín García de Solminihac

Francisco Mozó Díaz

Joaquín Pastor Ruiz

Mikel Uriarte Plazaola

Karina von Baer Jahn



Administración

GERENTE GENERAL

Felipe Feres Serrano

GERENTE CORPORATIVO ADMINISTRACIÓN Y FINANZAS

Jorge Moreno Paiva

GERENTE CORPORATIVO COMERCIAL

Alejandro Jiménez Evans

GERENTE CORPORATIVO TÉCNICO

Jochen Sand

GERENTE CORPORATIVO OPERACIONES Y CLIENTES

Roberto Larraín Yáñez

CLASIFICADORES DE RIESGO

Fitch Ratings AA

ICR AA



Historia

Constitución de Compañía de Seguros Aseguradora de Magallanes S.A., con el objetivo de explotar el rubro de seguros, excepto vida.

Se fijan los nuevos estatutos adecuándolos a la Ley sobre Sociedades Anónimas.

Se autoriza la división de Aseguradora Magallanes S.A. y la creación de Aseguradora Magallanes Garantía y Crédito S.A.

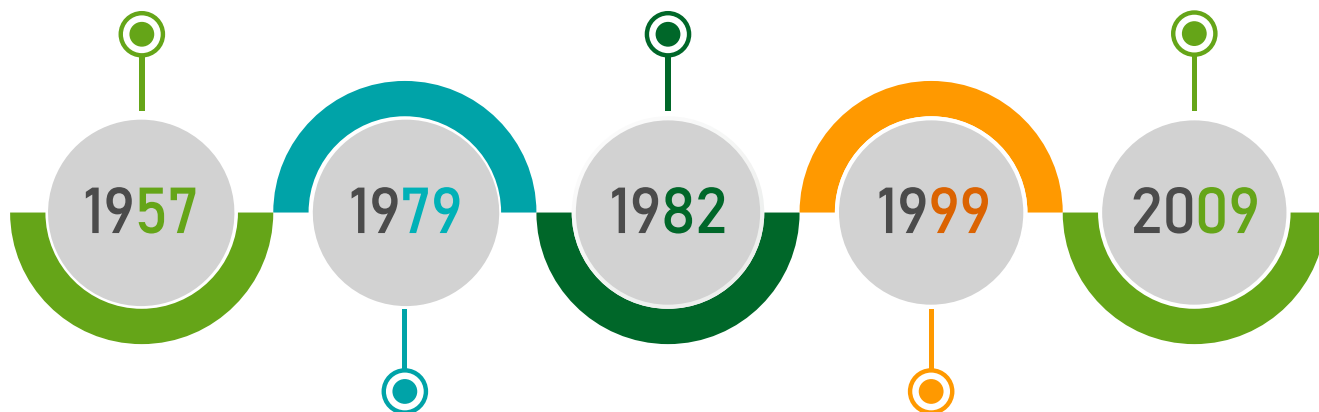

Cambio de domicilio de la Sociedad a Santiago.

Se modifica el nombre de la sociedad de Compañía de Seguros Aseguradora de Magallanes S.A. a Aseguradora Magallanes S.A.

Fusión con HDI Seguros S.A., compañía del grupo alemán Talanx AG, tercera aseguradora más grande de Alemania y con presencia en más de 150 países. La sociedad cambia su nombre al de HDI Seguros S.A.

Se reforman los estatutos, aprobándose un aumento de capital por \$7.000.000.000 mediante la emisión de 74.255.036 acciones de pago, íntegramente suscritas y pagadas.

Se reforman los estatutos aprobándose aumento de capital por \$5.000.000.000 mediante la emisión de 57.562.438 acciones de pago, íntegramente suscritas y pagadas.

Se reforman los estatutos, aprobándose un aumento del capital social de \$64.166.699.386, dividido en 794.183.490 acciones nominativas de una misma serie y sin valor nominal, íntegramente suscrito y pagado a \$110.666.699.386, dividido en 1.213.617.444 acciones nominativas de una misma serie y sin valor nominal, mediante la emisión de 419.433.954 acciones de pago, correspondiente a \$46.500.000.000, íntegramente suscritas y pagadas.

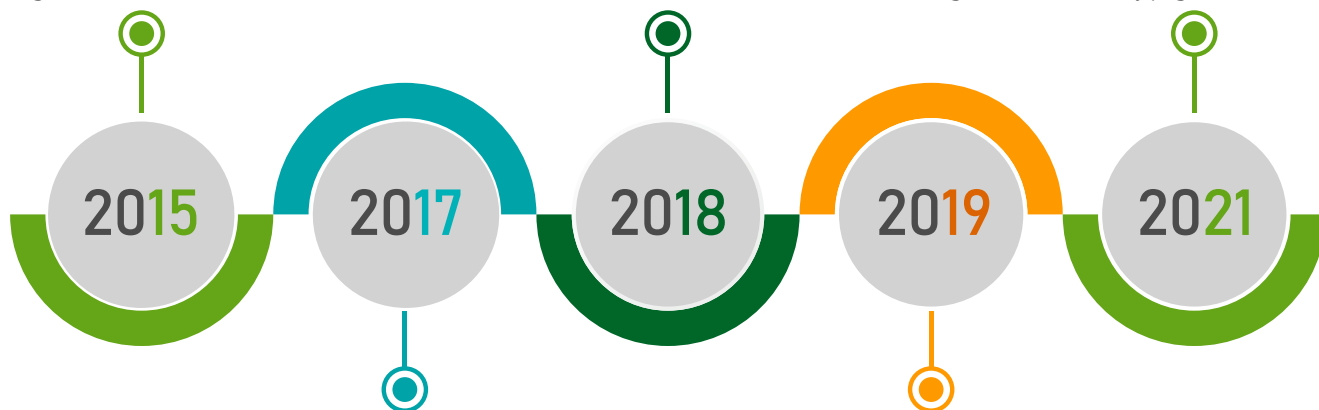

Se reforman los estatutos, reduciendo el número de Directores de 9 a 7, y se aprueba un texto refundido de los estatutos sociales.

Se reforman los estatutos aprobándose un aumento de capital por \$8.000.000.000, mediante la emisión de 91.213.204 acciones de pago, íntegramente suscritas y pagadas.

Se reforman los estatutos, aprobándose un aumento de capital por \$12.500.000.000 mediante la emisión de 135.387.615 acciones de pago, íntegramente suscritas y pagadas.

Identificación de la sociedad

Documentos constitutivos

Sociedad Anónima Especial constituida con el nombre de "Compañía de Seguros Aseguradora de Magallanes S.A." por escritura pública de fecha 20 de enero de 1956, otorgada ante el Notario Público de Punta Arenas, doña Delia Silva Salas, complementada con escritura pública de fecha 10 de abril de 1957, otorgada ante el Notario de Santiago, don Ramón Valdivieso Sánchez. Fue autorizada la existencia de la sociedad y aprobados sus estatutos mediante Resolución N°4485 de fecha 8 de mayo de 1957 del Ministerio de Hacienda, la que fue inscrita a fojas 83 N°55 del Registro de Comercio del año 1957 del Conservador de Bienes Raíces de Punta Arenas y publicada en el Diario Oficial del 31 de mayo de 1957.

La sociedad trasladó su domicilio a Santiago mediante reforma de estatutos que consta en escritura pública de fecha 5 de diciembre de 1978, otorgada ante el Notario Público de Punta Arenas, don Pablo Uribe Sepúlveda, complementada con escritura pública de fecha 21 de marzo de 1979, otorgada ante el Notario Público de Santiago, don Andrés Rubio Flores, y aprobada por Resolución N°214-S, de fecha 1° de junio de 1979 de la Superintendencia de Valores y Seguros (SVS), inscrita a fojas 6.584, N°4.169 en el Registro de Comercio del año 1979 del Conservador de Bienes Raíces de Santiago y publicada en el Diario Oficial del 7 de junio de 1979.

La sociedad adecuó sus estatutos a la Ley sobre Sociedades Anónimas por escritura pública de 11 de junio de 1982, otorgada ante el Notario Público de Santiago, don Mario Farren Cornejo, complementada con escritura pública del 2 de septiembre de 1983, otorgada ante el Notario Público de Santiago, don Andrés Rubio Flores, y aprobada por la Resolución N°77, del 16 de septiembre de 1983 de la SVS, inscrita a fojas 15177, N°8566 en el Registro de Comercio del año 1983 del Conservador de Bienes Raíces de Santiago y publicada en el Diario Oficial del 1° de octubre de 1983.

La sociedad cambió su nombre por el de "Aseguradora Magallanes S.A." y acordó un nuevo texto refundido de sus estatutos mediante reforma que consta en la escritura pública de fecha 19 de mayo de 1999, otorgada ante el Notario Público de Santiago don

HDI Seguros S.A.

RUT: 99.231.000-6

Avda. Manquehue Norte 160,
Piso 19 Las Condes, Santiago, Chile

Teléfono: 600 600 6010

Sitio web: www.hdi.cl

Enrique Tornero Figueroa, aprobada por la Resolución N°181 de fecha 10 de junio de 1999 de la SVS, inscrita a fojas el folio 13685, N°10984 en el Registro de Comercio de 1999 del Conservador de Bienes Raíces de Santiago y publicado en el Diario Oficial el 21 de junio de 1999.

Mediante escritura pública de fecha 22 de septiembre de 2015, otorgada en la Notaría de don Iván Torrealba Acevedo, aprobada por Resolución N°929 de fecha 1 de abril de 2016 de la SVS, publicada en el Diario Oficial N°41.425 de fecha de fecha 6 de abril de 2016 e inscrita con esa misma fecha en el Registro de Comercio del Conservador de Bienes Raíces de Santiago a fojas 24481 N°13593 del año 2016, la sociedad aprueba la fusión de la sociedad con HDI Seguros S.A., continuadora legal de ISE Chile Compañía de Seguros Generales S.A., y cambia su nombre por el de HDI Seguros S.A.

Por escritura pública de fecha 15 de mayo de 2017, otorgada en la 49a Notaría de Santiago de don Gino Beneventi Alfaro, complementada, aclarada y rectificadas por escritura pública de fecha 09.08.2017 y complementada por escritura pública de 3 de noviembre de 2017, todas de la misma notaría, aprobada por Resolución N°5647 de fecha 22 de noviembre de 2017 de la SVS, publicada en el Diario Oficial N°41.924 de fecha 4 de diciembre de 2017 e inscrita con fecha 30 de noviembre de 2017 en el Registro de Comercio del Conservador de Bienes Raíces de Santiago a fojas 91179 N°48735 del año 2017, se aprobó la reforma de estatutos de la sociedad mediante la cual se reduce el número de Directores de 9 a 7 y se aprueba el texto refundido de los estatutos sociales.

Por escritura pública de fecha 13 de septiembre de 2017 otorgada en la 49a Notaría de Santiago de don Gino Beneventi Alfaro, aclarada y rectificadas por escritura pública de fecha 3 de noviembre de 2017 otorgada en la misma notaría aprobada por Resolución N°5813 de fecha 29 de noviembre de 2017 de la SVS, se aprobó la reforma de estatutos consistente en el aumento de capital social de \$31.666.699.386 dividido en 435.765.197 acciones nominativas de una misma serie y sin valor nominal, íntegramente suscritas y pagadas a la suma de \$39.666.699.686 dividido en 526.978.401 acciones

nominativas de una misma serie y sin valor nominal mediante la emisión de 91.213.204 acciones de pago por un monto de \$8.000.000.000, las que se encuentran íntegramente suscritas y pagadas.

Por escritura pública de fecha 8 de febrero de 2018 otorgada en la 49a Notaría de Santiago, aprobada por Resolución N°909 de fecha 13 de marzo de 2018, publicada en el Diario Oficial N°42.022, de 3 de abril de 2018 y corregida en el Diario Oficial N°42.030 del 12 de abril de 2018 e inscrita con fecha 28.03.2018 en el Registro de Comercio del Conservador de Bienes Raíces de Santiago a fojas 23287 N°12378 del 2018, se aprobó reforma de estatutos consistente en un aumento de capital de \$39.666.699.386 dividido en 526.978.401 íntegramente suscrito y pagado a \$46.666.699.386 dividido en 601.233.437, mediante la emisión de 74.255.036 acciones de pago, de una misma serie y sin valor nominal, por un monto de \$7.000.000.000, las que se encuentran íntegramente suscritas y pagadas.

Por escritura pública de fecha 29 de junio de 2018 otorgada en la 49a Notaría de Santiago, aprobada por Resolución N°3547 de fecha 17 de agosto de 2018, publicada en el Diario Oficial N° 42.149 de 04.09.2018 e inscrita con fecha 31 de agosto de 2018 en el Registro de Comercio del Conservador de Bienes Raíces de Santiago a fojas 67481 N°34605 del 2018, se aprobó reforma de estatutos consistente en un aumento de capital de \$46.666.699.386 dividido en 601.233.437 acciones nominativas, de una misma serie y sin valor nominal, íntegramente suscrito y pagado a \$51.666.699.386 dividido en 658.795.875 acciones nominativas, de una misma serie y sin valor nominal, mediante la emisión de 57.562.438 acciones de pago, por un monto de \$5.000.000.000, las que se encuentran íntegramente suscritas y pagadas.

Por escritura pública de fecha 28 de noviembre de 2019 otorgada en la 49a Notaría de Santiago del Notario Público Wladimir Schramm López y aprobada por Resolución Exenta N°9473 de fecha 26 de diciembre de 2019, publicada en el Diario Oficial N°42.546 con fecha 7 de enero de 2020 e inscrita en el Registro de Comercio del Conservador de Bienes Raíces de Santiago a fojas 740 N°397 del 2020, se aprobó reforma de estatutos consistente en un aumento de capital de \$51.666.699.386 dividido en 658.795.875 acciones nominativas, de una misma serie y sin valor nominal íntegramente suscritas y pagadas a \$64.166.699.386, dividido en 794.183.490 acciones nominativas, de una misma serie y sin valor nominal, mediante la emisión de 135.387.615 nuevas acciones de pago, sin valor nominal por un monto de \$12.500.000.000, las que se encuentran íntegramente suscritas y pagadas.

Por escritura pública de fecha 1 de octubre de 2021, otorgada en la 49a Notaría de Santiago del Notario Público Wladimir Schramm López y aprobada Resolución Exenta N°6361 de fecha 9 de noviembre de 2021 cuyo certificado N°420 emitido por la misma Comisión se inscribió a fojas 89349 N°41111 del Registro de Comercio del Conservador de Bienes Raíces de Santiago con fecha 11 de noviembre de 2021 y publicado en el Diario Oficial N°43.104 de fecha 16 de noviembre de 2021, se aprobó reforma de estatutos, consistente en aumentar el capital social de \$64.166.699.386, dividido en 794.183.490 acciones nominativas, de una misma serie y sin valor nominal, íntegramente suscrito y pagado, a \$110.666.699.386, dividido en 1.213.617.444 acciones nominativas, de una misma serie y sin valor nominal, mediante la emisión de 419.433.954 acciones de pago, correspondiente a \$46.500.000.000, íntegramente suscritas y pagadas.

Información de contacto

SUCURSAL	DIRECCIÓN	TELÉFONO
Iquique	Luis Uribe 100, oficina 1101, Edificio Capital	+56 9 89759727
Antofagasta	Av. Bernardo O'Higgins 1338, oficina 401, Edificio Mackenzie	+56 9 47705332
La Serena	Av. Juan Cisternas 2497	+56 9 94371018
Viña del Mar	12 Norte 785, oficina 1005, Edificio Pamplona	+56 9 75035614
Rancagua	Bello Horizonte 869	+56 9 95433342
Talca	3 Oriente 1281	+56 9 63001032
Los Angeles	O'Higgins 138, Local 1, Espacio Nativo	+56 9 94351298
Concepción	Cochrane 635, oficinas 1402 - 1403, Torre A, Edificio Centro Plaza	+56 9 98790871
Temuco	Manuel Rodríguez 0390, oficinas 62, 63 y 64, Edificio Normandie	+56 9 99697994
Osorno	Barros Arana 1350, Local 2, Stripcenter Barros Arana	+56 9 56716991
Puerto Montt	Juan Soler Manfredini 11, oficina 1002, Torre Plaza	+56 9 93271441
Casa Matriz	Avda. Manquehue Norte 160, Las Condes	+56 9 92285588
Estoril	Avda. Las Condes 9800, Las Condes	600 600 6010
Vicuña Mackenna	Avda. Vicuña Mackenna 8906, La Florida	600 600 6010

Descripción del ámbito de negocios

Actividades y negocios

Nuestra Compañía se caracteriza por contar con un portafolio innovador de productos y líneas de negocio, dirigidos tanto a personas naturales como empresas.

Para estos segmentos hemos desarrollado productos que responden a diferentes necesidades y áreas de interés para las personas, como lo son las actividades deportivas de diversa índole, la recreación, la vida al aire libre y los bienes personales incluyendo sus diferentes medios de transporte y movilidad en general. Por otra parte, la industria, el comercio, la actividad silvoagropecuaria, inmobiliaria y el sector financiero se han constituido en segmentos relevantes en nuestro crecimiento de los últimos años.

Esta diversidad, nos permite ser la compañía con la oferta más amplia de productos del mercado local y nuestro positivo desempeño durante los últimos años, ha significado alcanzar avances relevantes en nuestra participación de mercado y mantener una posición de liderazgo en la industria de los Seguros Generales.

HDI Seguros cuenta con 11 sucursales regionales distribuidas a lo largo del país, desde Iquique a Puerto Montt y 5 unidades de negocio en Santiago en su Casa Matriz de Las Condes, para la atención de nuestros Corredores. Además, contamos en esta misma ubicación, con la gerencia de Negocios Masivos, para el desarrollo de negocios de los canales Banca y Retail y con la gerencia de Convenios para la atención del canal de Concesionarios y Distribuidores Automotrices.

Esta estructura permite a la Compañía tener acceso al casi el 100% del negocio de seguros generales a nivel país y proveer a su vez, el servicio de liquidación de siniestros y atención postventa a esos clientes, quienes han adquirido nuestros productos a través de los múltiples canales disponibles.

Si bien el mercado de seguros está concentrado en más de un 70% en la Región Metropolitana, HDI Seguros ha ampliado progresivamente su presencia y participación en regiones, en forma especial a través del desarrollo de canales de distribución masivos y virtuales.



Diversidad de Productos

Seguros Generales

- Accidentes Personales
- Deportes
- Hogar
- Incendio
- Marítimo y Terrestre
- Movilidad
- Responsabilidad Civil
- Responsabilidad Civil Internacional (RCI)
- Seguro Obligatorio de Accidentes Personales (SOAP)
- Seguro Obligatorio de Accidentes Personales Extranjeros (SOAPEX)
- Todo Riesgo Construcción
- Vehículos

Seguros de Garantía

- Cumplimiento de contratos
- Fianzas
- Inversión de anticipos

Negocios Silvoagropecuarios

- Riesgos climáticos e incendio para cultivos, plantaciones
- Riesgos nominados para bovinos, ovinos y cerdos

Distribución por línea de negocios (%)

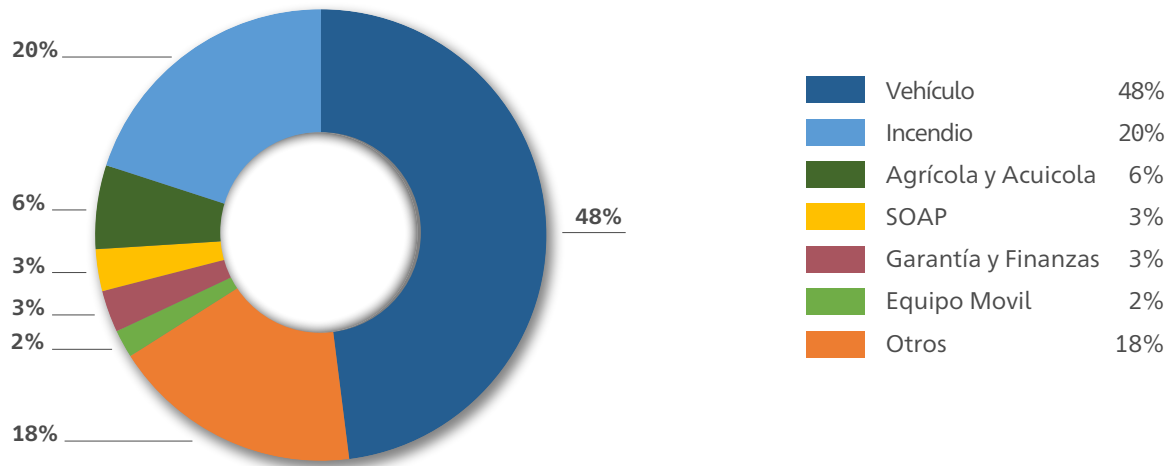

Distribución de venta por canal (%)

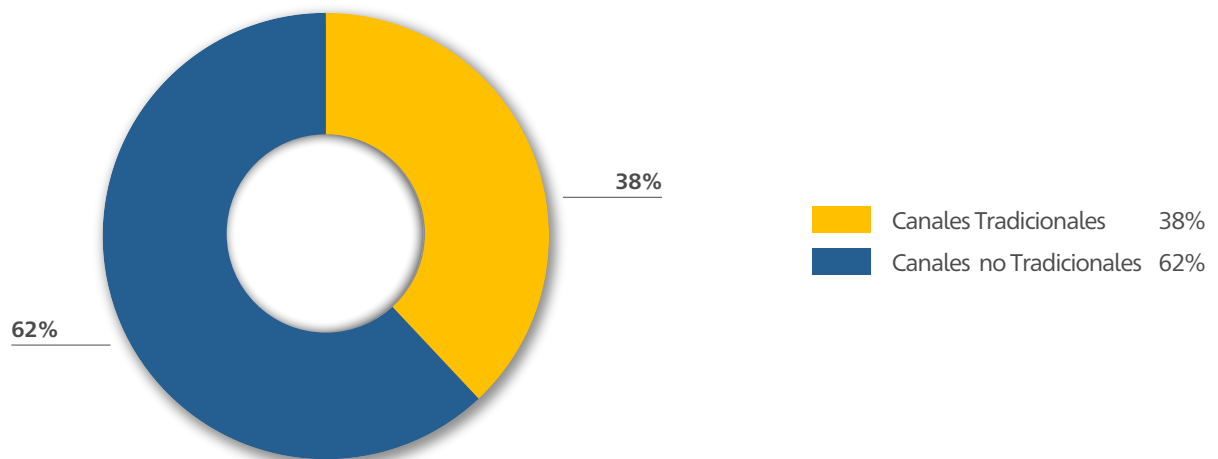



Factores de riesgo

La actividad aseguradora constituye un pilar fundamental para el desarrollo del país y de su sistema financiero. Tiene características específicas relacionadas con la prestación de servicios surgidos de la existencia de riesgos económicos (actuales o futuros) que afectan a las personas, a las empresas y a la sociedad en general, riesgos que -dada su naturaleza y complejidad- sólo pueden ser manejados y gestionados por empresas aseguradoras.

Este valor agregado es un motor de la economía, ya que provee de mayores certezas, transformando riesgos que pudiesen conllevar el fracaso de proyectos, en un costo fijo. Por este motivo nuestra actividad depende en gran medida de los ciclos económicos de cada año.

En relación con el mercado, el año 2022 se caracterizó por un ambiente de incertidumbre económica junto a condiciones más rígidas para el rubro asegurador, por lo que fue necesario adaptar nuestra tarifas y políticas de suscripción en el mundo de ramos varios, con el objetivo de hacer frente a las nuevas exigencias del mismo.

Aún así, fue un año de transición, particularmente para la línea de vehículos motorizados, ya que logramos niveles de frecuencias más normalizados en movilidad posterior a la pandemia.

Estos llegaron acompañados de incrementos importantes en los costos de indemnización de la línea, producto de los desajustes que se generaron en toda la cadena logística de los repuestos y por la pérdida de mano de obra calificada en los talleres que nos prestan servicio.

Lo anterior se tradujo en pérdidas importantes en la rentabilidad de la línea, las que fueron enfrentadas con ajustes importantes en los niveles de precio como se menciona anteriormente. A pesar de estas dificultades nuestra compañía logró mantener un crecimiento de primas sólido, lo cual se traduce en un crecimiento de un 20% respecto a las cifras alcanzadas el 2021, lo que permiten reposicionar a nuestra compañía en una posición más solvente.

Nuestra alianza con BancoEstado, nos permitió seguir fomentando la estrategia de diversificación de riesgos, la cual fue implementada de muy buena forma. Fortalecimos nuestra oferta de valor con el lanzamiento de 15 nuevos productos durante el 2022.

Además gracias a esta alianza, luego de 10 años, BancoEstado a través de su red de ejecutivos volvió a comercializar nuevamente la venta de seguro automotriz, además de la implementación de un flujo de venta 100% online y a través de call center.

Planes de inversión

No hubo planes de inversión durante el 2022.

Propiedad y acciones

Propiedad

Situación de control

De acuerdo a lo definido en el Título XV de la Ley N°18.045, Grupo Talanx -a través de la Sociedad Inversiones HDI Ltda.- ejerce como entidad controladora de la Compañía, con un 99,53% de la propiedad al 31 de diciembre de 2022.

Accionistas

Al cierre del ejercicio 2022, el capital suscrito y pagado se divide en 1.213.617.444 acciones. Los accionistas al 31 de diciembre del 2022 son:

NOMBRE	NÚMERO DE ACCIONES	%
Inversiones HDI Ltda.	1.213.055.287	99,9537%
Elías Marín Sánchez	50.816	0,0042%
Elba del Carmen Mansilla	48.459	0,0040%
Vicente Peña Lorenzo	48.459	0,0040%
Simón Andreussi Martinovic	24.229	0,0020%
Delia Salas Duhau	24.229	0,0020%
Alberto Inzúa García	24.229	0,0020%
Jorge Muñoz y Cía. Ltda.	24.229	0,0020%
Sergio Díaz Jarpa	21.674	0,0018%
Paola Viviana Loyola Vergara	18.453	0,0015%
Aurora Díaz Sánchez	14.536	0,0012%
Amadeo Potente Codato	13.105	0,0011%
Otros varios	249.739	0,0205%
Total al 31.12.2022	1.213.617.444	100%

Política de dividendos

La Sociedad Inversiones HDI Ltda. ha mantenido como política de dividendos la de distribuir anualmente a los accionistas el 30% de las utilidades líquidas del ejercicio, esto en la medida que los resultados de la empresa y su propia conveniencia así lo permita, y dando cumplimiento a los requerimientos patrimoniales y de solvencia exigidos por la Ley N°21.276, que modificó el DFL 251.

Dividendos pagados

DIVIDENDO N°	FECHA PAGO	DIVIDENDO POR ACCIÓN	DIVIDENDO TOTAL	CORRESPONDIENTE AL EJERCICIO
62	23.05.2019	\$2,2673	\$1.402.329.968	2018
63	20.05.2020	\$0,2184	\$153.342.989	2019
64	29.04.2021	\$5,9279	\$4.162.096.622	2020
65	20.04.2022	\$4,9965	\$6.063.778.874	2021

Responsabilidad social y desarrollo sostenible

Nombre Emisor:
HDI Seguros S.A.
Rut Emisor: 99.231.000-6
Período: Año 2022

Dotación al cierre del ejercicio

Grupo Matriz	Dotación
Administrativos	225
Ejecutivos Principales	27
Gerentes	14
Profesionales	132
Técnico	317
Total General	715

Número de personas por género

Grupo	Femenino	Masculino	Total general
Diversidad en el Directorio	1	6	7
Diversidad en la (s) gerencia (s)	14	27	41
Diversidad en la Organización	395	279	674
Total general	410	312	722

Número de personas por nacionalidad

Grupo	Chilena	Extranjeros	Total general
Diversidad en el Directorio	5	2	7
Diversidad en la(s) gerencias	38	3	41
Diversidad en la Organización	625	49	674
Total general	668	54	722

Número de personas por rango de edad

Grupo	Menos de 30	30 a 40	41 a 50	51 a 60	61 a 70	Más de 70	Total
Diversidad en el Directorio	0	0	3	2	1	1	7
Diversidad en la(s) gerencia(s)	0	10	18	12	1	0	41
Diversidad de la Organización	100	304	172	74	24	0	674
Total general	100	314	193	88	26	1	722

Número de personas por antigüedad

Grupo	Menos de 3	3 a 6	7 a 9	10 a 12	13 o más	Total
Diversidad en el Directorio	1	6	0	0	0	7
Diversidad en la(s) gerencia(s)	1	17	5	5	13	41
Diversidad de la Organización	219	234	78	65	78	674
Total general	221	257	83	70	91	722

Brecha salarial por género

Grupo	Proporción Ejecutivas / Trabajadoras respecto Ejecutivos / Trabajadores
Administrativos	43,86% / 56,14%
Ejecutivos Principales	51,07% / 48,93%
Gerentes	47,18% / 52,82%
Profesionales	43,59% / 56,41%
Técnicos	50,55% / 49,45%

Administración

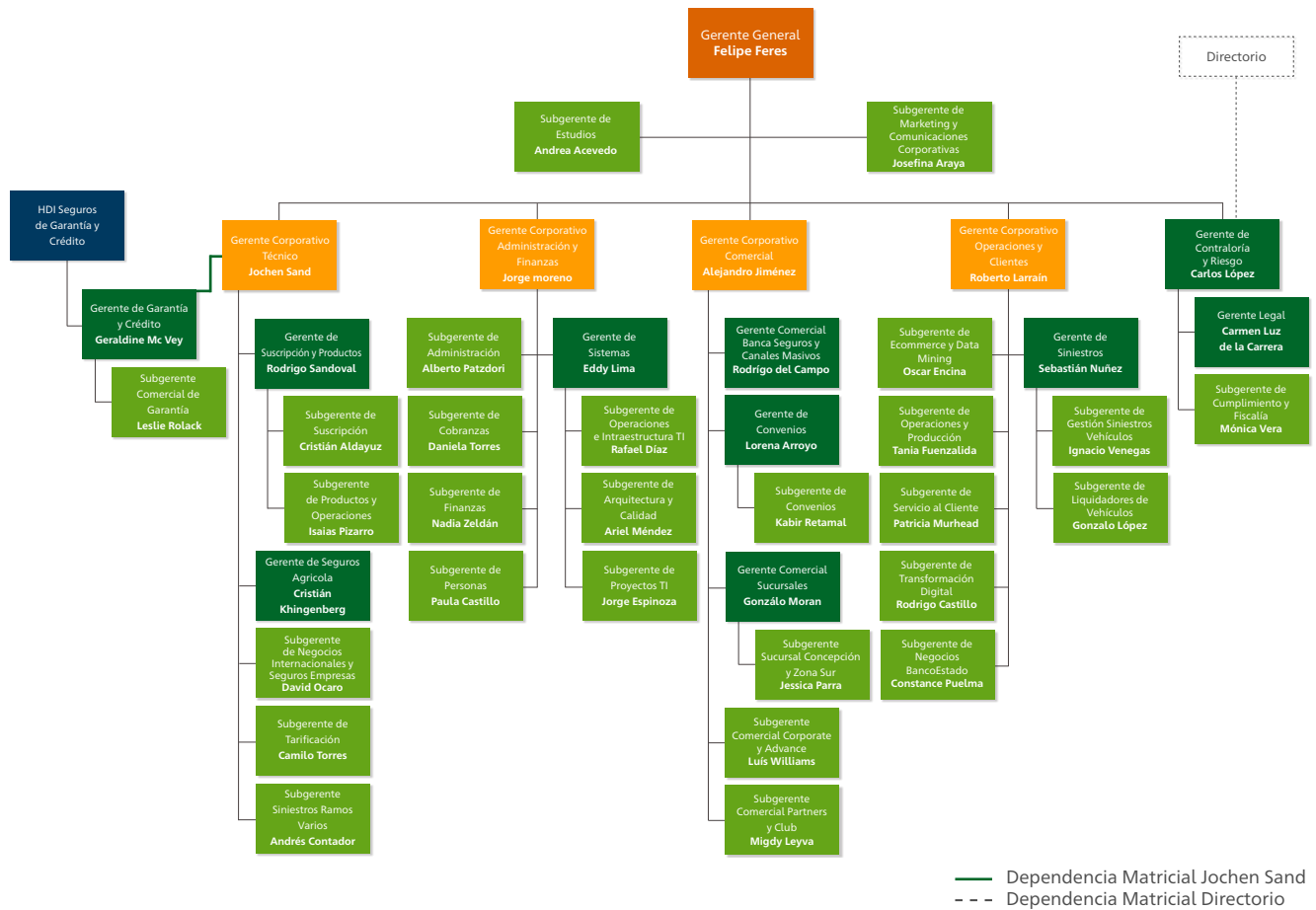

Directorio

Porcentaje de propiedad de los Directores y principales ejecutivos de la sociedad. Al 31 de diciembre de 2022 no hay Directores ni principales ejecutivos que posean en forma directa acciones de la sociedad.

Gobierno Corporativo

El Directorio de HDI Seguros es integrado por siete miembros. No se contempla la existencia de directores suplentes y su duración en el cargo es de 3 años, contados desde su fecha de nombramiento.

El actual Directorio fue elegido por la Junta Ordinaria de Accionistas celebrada el 19 de abril de 2021.

Por acuerdo adoptado en la Junta Ordinaria de Accionistas de fecha 6 de abril de 2022 y, en conformidad con los estatutos de la sociedad, se aprobó que los Directores no percibieran remuneración durante el ejercicio 2022.

Durante el ejercicio terminado el 31 de diciembre de 2022, los honorarios percibidos por Directores provenientes por asesorías a la sociedad en áreas de su competencia, ascendieron en total a \$246.153.852.

Gastos por Asesoría del Directorio

Durante el 2022 no se efectuaron gastos por concepto de Asesoría del Directorio.

Presidente

Nicolas Masjuan Martelli
Ingeniero Industrial y Economista

Directores

Luis Avilés Jasse
RUT: 5.906.737-0
Abogado

Joaquín García De Solminihac
RUT: 10.194.024-1
Ingeniero Civil Industrial

Francisco Mozó Díaz
RUT: 7.050.794-3
Ingeniero Comercial

Joaquín Pastor Ruiz
Abogado

Mikel Uriarte Plazaola
RUT: 6.053.105-6
Ingeniero Comercial

Karina von Baer Jahn
RUT: 10.972.136-0
Ingeniero Agrónomo

Ejecutivos principales

GERENTE GENERAL

Felipe Feres Serrano

RUT: 10.847.428-9

GERENTE CORPORATIVO ADMINISTRACIÓN Y FINANZAS

Jorge Moreno Paiva

RUT: 15.959.755-5

GERENTE CORPORATIVO COMERCIAL

Alejandro Jiménez Evans

RUT: 7.246.743-4

GERENTE CORPORATIVO TÉCNICO

Jochen Sand

RUT: 21.372.266-2

GERENTE CORPORATIVO OPERACIONES Y CLIENTES

Roberto Larraín Yáñez

RUT: 15.725.658-0

GERENTE CONTRALORÍA Y RIESGO

Carlos López Ruiz

RUT: 14.294.767-6

ABOGADO

Carmen Luz de la Carrera de la Barrera

RUT: 10.608.974-4

DOTACIÓN PERSONAL

La dotación de personal de la Compañía al 31 de diciembre de 2022 es de 715 colaboradores.

Hechos Esenciales

Los Hechos Esenciales informados por HDI Seguros S.A. durante el ejercicio 2022 son los siguientes:

22 de marzo de 2022

Se comunica la celebración de Junta Ordinaria de Accionistas, a realizarse el 6 de abril de 2022.

7 de abril de 2022

Se informa que en Junta Ordinaria de Accionistas celebrada el día 6 de abril de 2022, se aprobó:

- 1.La memoria, balance, estados financieros e informe de auditores externos correspondiente al ejercicio finalizado el 31 de diciembre de 2022.
- 2.El pago de un dividendo definitivo mínimo obligatorio N°65 de \$4,9965 por acción por un monto de \$6.063.778.874, con cargo y equivalente aproximadamente al 30% de las utilidades del ejercicio al 31 de diciembre de 2021. El pago será efectuado el 20 de abril de 2022 en las oficinas de la Compañía, ubicadas en Av. Manwquehue Norte 160 Piso 19, Las Condes, Santiago. Tendrán derecho al dividendo los accionistas que sean titulares de acciones, inscritos en el Registro de Accionistas a la medianoche del quinto día hábil anterior a la fecha establecida para su pago, a saber, el día 12 de abril de 2022.
- 3.Designar a los señores PriceWaterhouseCoopers Consultores Auditores SpA como empresa de auditoría externa para la revisión de los estados financieros del ejercicio 2022.
- 4.Designar al diario electrónico El Líbero (www.ellibero.cl) para efectuar las citaciones a las Juntas de accionistas y otros avisos que determine la ley.



Estados Financieros

HDI Seguros S.A.

Estados Financieros al 31 de diciembre de 2022 y 2021
y por los años terminados en esas fechas.
(Con el Informe de los Auditores Independientes)

Contenido

Informe de los Auditores Independientes
Estados de Situación Financiera
Estados de Resultados Integrales
Estados de Flujos de Efectivo
Estados de Cambios en el Patrimonio
Notas a los Estados Financieros

\$: Cifras expresadas en pesos chilenos
M\$: Cifras expresadas en miles de pesos chilenos
UF : Cifras expresadas en unidades de fomento
US\$: Cifras expresadas en dólares estadounidenses



INFORME DEL AUDITOR INDEPENDIENTE

Santiago, 27 de febrero de 2023

Señores
Accionistas y Directores
HDI Seguros S.A.

Hemos efectuado una auditoría a los estados financieros adjuntos de HDI Seguros S.A., que comprenden los estados de situación financiera al 31 de diciembre de 2022 y 2021 y los correspondientes, estados de resultados integrales, de cambios en el patrimonio y de flujos de efectivo por los años terminados en esas fechas y las correspondientes notas a los estados financieros. La Nota 6.III, no ha sido auditada por nosotros y por lo tanto este informe no se extiende a la misma.

Responsabilidad de la Administración por los estados financieros

La Administración es responsable por la preparación y presentación razonable de estos estados financieros de acuerdo con instrucciones y normas de preparación y presentación de información financiera emitidas por la Comisión para el Mercado Financiero. Esta responsabilidad incluye el diseño, implementación y mantención de un control interno pertinente para la preparación y presentación razonable de estados financieros que estén exentos de representaciones incorrectas significativas, ya sea debido a fraude o error.

Responsabilidad del auditor

Nuestra responsabilidad consiste en expresar una opinión sobre estos estados financieros a base de nuestras auditorías. Efectuamos nuestras auditorías de acuerdo con normas de auditoría generalmente aceptadas en Chile. Tales normas requieren que planifiquemos y realicemos nuestro trabajo con el objeto de lograr un razonable grado de seguridad de que los estados financieros están exentos de representaciones incorrectas significativas.

Una auditoría comprende efectuar procedimientos para obtener evidencia de auditoría sobre los montos y revelaciones en los estados financieros. Los procedimientos seleccionados dependen del juicio del auditor, incluyendo la evaluación de los riesgos de representaciones incorrectas significativas de los estados financieros, ya sea debido a fraude o error. Al efectuar estas evaluaciones de los riesgos, el auditor considera el control interno pertinente para la preparación y presentación razonable de los estados financieros de la entidad con el objeto de diseñar procedimientos de auditoría que sean apropiados en las circunstancias, pero sin el propósito de expresar una opinión sobre la efectividad del control interno de la entidad. En consecuencia, no expresamos tal tipo de opinión. Una auditoría incluye, también, evaluar lo apropiadas que son las políticas de contabilidad utilizadas y la razonabilidad de las estimaciones contables significativas efectuadas por la Administración, así como una evaluación de la presentación general de los estados financieros.

Consideramos que la evidencia de auditoría que hemos obtenido es suficiente y apropiada para proporcionarnos una base para nuestra opinión de auditoría.



Santiago, 27 de febrero de 2023
HDI Seguros S.A.
2

Opinión

En nuestra opinión, los mencionados estados financiero presentan razonablemente, en todos sus aspectos significativos, la situación financiera de HDI Seguros S.A. al 31 de diciembre de 2022 y 2021 los resultados de sus operaciones y los flujos de efectivo por los años terminados en esas fechas, de acuerdo con instrucciones y normas de preparación y presentación de información financiera emitidas por la Comisión para el Mercado Financiero.

Otros asuntos - Información adicional

Nuestra auditoría fue efectuada con el propósito de formarnos una opinión sobre los estados financieros *tomados* como un todo. La información a continuación, se presenta con el propósito de efectuar un análisis adicional al que se desprende de la información normalmente proporcionada en los estados financieros al 31 de diciembre de 2022:

Nota N° 25.5	SOAP
Nota N°44.1.3 y 2.3	Moneda Extranjera y Unidades Reajustables
Nota N°45	Cuadro de Venta por Regiones
Cuadro Técnico N°6.01	Margen de Contribución
Cuadro Técnico N°6.02	Costo de siniestros
Cuadro Técnico N°6.03	Reservas
Cuadro Técnico N°6.04	Datos

Tal información adicional es responsabilidad de la Administración y fue derivada de, y se relaciona directamente con los registros contables y otros registros subyacentes utilizados para preparar los estados financieros al 31 de diciembre de 2022. La mencionada información adicional ha estado sujeta a los procedimientos de auditoría aplicados en la auditoría de los estados financieros y a ciertos procedimientos selectivos adicionales, incluyendo la comparación y conciliación de tal información adicional directamente con los registros contables y otros registros subyacentes utilizados para preparar los estados financieros, o directamente con los mismos estados financieros y los otros procedimientos adicionales, de acuerdo con normas de auditoría generalmente aceptadas en Chile.

En nuestra opinión, la información suplementaria al 31 de diciembre de 2022 se presenta razonablemente en todos los aspectos significativos en relación con los estados financieros tomados como un todo.



Santiago, 27 de febrero de 2023
HDI Seguros S.A.
3

Otros asuntos - Información no comparativa

De acuerdo a instrucciones de la Comisión para el Mercado Financiero, las notas a los estados financieros descritos en el primer párrafo y las notas y cuadros técnicos señalados en el párrafo anterior no presentan información comparativa.

DocuSigned by:

43B41D6E9AF147A...
Elizabeth Vivanco Iglesias
RUT: 13.257.291-7

PricewaterhouseCoopers

HDI SEGUROS S.A.

Estados de Situación Financiera al 31 de diciembre de 2022 y 2021

Estados de situación financiera - expresado en miles de pesos	Notas	31-12-2022	31-12-2021
5100000 Total Activos		743.484.681	583.108.667
5110000 Total de Inversiones Financieras		226.661.063	199.199.167
5111000 Efectivo y Efectivo Equivalente	(7)	28.719.239	14.340.658
5112000 Activos Financieros a Valor Razonable	(8)	197.941.824	184.858.509
5113000 Activos Financieros a Costo Amortizado		-	-
5114000 Prestamos		-	-
5114100 Avance Tenedores de pólizas		-	-
5114200 Préstamos otorgados		-	-
5115000 Inversiones Seguros Cuenta Única de Inversión (CUI)		-	-
5116000 Participaciones de Entidades del Grupo		-	-
5116100 Participaciones en empresas subsidiarias (filiales)		-	-
5116200 Participaciones en empresas asociadas (coligadas)		-	-
5120000 Total Inversiones Inmobiliarias		8.573.034	7.836.592
5121000 Propiedades de inversión	(14.1)	4.020.786	3.637.124
5122000 Cuentas por cobrar leasing		-	-
5123000 Propiedades, planta y equipo de uso propio		4.552.248	4.199.468
5123100 Propiedades de Uso propio	(14.3)	3.018.865	2.707.235
5123200 Muebles y Equipos de Uso Propio		1.533.383	1.492.233
5130000 Activos no Corrientes mantenidos para la venta		-	-
5140000 Total cuentas de seguro		424.329.972	325.677.958
5141000 Cuentas por Cobrar de Seguros		281.768.576	189.736.197
5141100 Cuentas por cobrar asegurados	(16.1)	243.349.757	167.560.536
5141200 Deudores por Operaciones de Reaseguro	(17.1)	14.621.686	9.653.612
5141210 Sinistros por Cobrar a Reaseguradores	(17.3)	12.753.787	6.493.252
5141220 Primas por Cobrar Reaseguro Aceptado		-	-
5141230 Activo por Reaseguro No Proporcional		19.013	-
5141240 Otros Deudores por Operaciones de Reaseguro		1.848.886	3.160.360
5141300 Deudores por Operaciones de Coaseguro	(18.1)	3.274.190	3.675.139
5141310 Primas por Cobrar por Operaciones de Coaseguro	(16.2)	3.215.068	3.636.681
5141320 Sinistros por Cobrar por Operaciones de Coaseguro		59.122	38.458
5141400 Otras cuentas por cobrar		20.522.943	8.846.910
5142000 Participación del Reaseguro en las Reservas Técnicas	(19)	142.561.396	135.941.761
5142100 Participación del Reaseguro en la Reserva riesgo en curso	(17.5)	63.099.636	54.841.282
5142200 Participación del Reaseguro en las Reservas Seguros Previsionales		-	-
5142210 Participación del Reaseguro en la Reserva Rentas Vitalicias		-	-
5142220 Participación del Reaseguro en la Reserva Seguro Invalidez y Supervivencia		-	-
5142300 Participación del Reaseguro en la Reserva Matemática		-	-
5142400 Participación del Reaseguro en la Reserva Rentas Privadas		-	-
5142500 Participación del Reaseguro en la Reserva de siniestros	(17.4)	76.102.665	80.655.049
5142700 Participación del Reaseguro en la Reserva de Insuficiencia de Primas		3.359.095	445.430
5142800 Participación del Reaseguro en las Otras Reservas Técnicas		-	-

HDI SEGUROS S.A.

Estados de Situación Financiera al 31 de diciembre de 2022 y 2021

Estados de situación financiera - expresado en miles de pesos	Notas	31-12-2022	31-12-2021
5150000 Otros Activos		83.920.612	50.394.950
5151000 Intangibles		461.276	296.864
5151100 Goodwill		-	-
5151200 Activos intangibles distintos a Goodwill	(20.2)	461.276	296.864
5152000 Impuestos por cobrar		21.709.089	17.441.349
5152100 Cuenta por cobrar por impuesto corriente	(21.1)	7.875.476	6.461.657
5152200 Activos por Impuesto Diferido	(21.2)	13.833.613	10.979.692
5153000 Otros Activos		61.750.247	32.656.737
5153100 Deudas del Personal	(22.1)	78.441	44.444
5153200 Cuentas por cobrar intermediarios	(22.2)	412.075	258.610
5153300 Deudores Relacionados	(49.1)	10.077.189	11.455.204
5153400 Gastos anticipados	(22.3)	9.539.797	836.163
5153500 Otros activos	(22.4)	41.642.745	20.062.316

HDI SEGUROS S.A.

Estados de Situación Financiera al 31 de diciembre de 2022 y 2021

Estados de situación financiera - expresado en miles de pesos	Notas	31-12-2022	31-12-2021
5200000 Total Pasivos y Patrimonio		743.484.681	583.108.667
5210000 Total Pasivos		596.655.338	466.560.743
5211000 Pasivos Financieros	(23)	-	-
5212000 Pasivos no Corrientes mantenidos para la venta	(24)	-	-
5213000 Total cuentas de seguro		545.860.167	415.164.383
5213100 Reservas Técnicas	(19)	461.783.421	357.994.720
5213110 Reserva riesgos en curso	(25.1.1)	276.419.177	190.570.483
5213120 Reservas Seguros Previsionales		-	-
5213121 Reserva Rentas Vitalicias		-	-
5213122 Reservas Seguro Invalidez y Supervivencia		-	-
5213130 Reserva matemática		-	-
5213140 Reserva valor del fondo		-	-
5213150 Reserva rentas privadas		-	-
5213160 Reserva de siniestros	(25.1.2)	174.502.294	164.671.786
5213170 Reserva Catastrófica de Terremoto		1.931.104	1.704.546
5213180 Reserva Insuficiencia de Prima		8.773.574	898.459
5213190 Otras Reservas Técnicas	(25.1.4)	157.272	149.446
5213200 Deudas por Operaciones de Seguro	(26)	84.076.746	57.169.663
5213210 Deudas con asegurados	(26.1)	19.137.937	6.670.794
5213220 Deudas por Operaciones Reaseguro	(26.2)	41.976.128	36.199.984
5213230 Deudas por Operaciones por Coaseguro	(26.3)	2.544.806	1.914.746
5213231 Primas por Pagar por Operaciones de Coaseguro		2.544.806	1.914.746
5213232 Siniestros por Pagar por Operaciones de Coaseguro		-	-
5213240 Ingresos Anticipados por Operaciones de Seguros	(26.4)	20.417.875	12.384.139
5214000 Otros Pasivos		50.795.171	51.396.360
5214100 Provisiones	(27)	156.786	406.958
5214200 Otros Pasivos	(28)	50.638.385	50.989.402
5214210 Impuestos por pagar		4.437.687	10.963.686
5214211 Cuentas por Pagar por impuesto	(28.1.1)	4.437.687	10.963.686
5214212 Pasivos por impuesto Diferido	(21.2)	-	-
5214220 Deudas con Relacionados	(49.1)	9.950.361	11.792.809
5214230 Deudas con intermediarios	(28.3)	15.598.274	10.304.822
5214240 Deudas con el personal	(28.4)	4.467.817	3.805.860
5214250 Ingresos anticipados	(28.5)	-	-
5214260 Otros Pasivos No Financieros	(28.6)	16.184.246	14.122.225
Estados de situación financiera - expresado en miles de pesos	Notas	31-12-2022	31-12-2021
5220000 Total Patrimonio	(29)	146.829.343	116.547.924
5221000 Capital Pagado	(29)	110.666.699	93.146.172
5222000 Reservas	(29)	438.026	438.026
5223000 Resultados Acumulados		43.138.998	29.310.851
5223100 Resultados Acumulados Periodos Anteriores		29.310.851	15.162.043
5223200 Resultado del ejercicio		19.754.496	20.212.583
5223300 (Dividendos)		5.926.349	6.063.775
5224000 Otros Ajustes		(7.414.380)	(6.347.125)

HDI SEGUROS S.A.

Estados de Resultados Integrales al 31 de diciembre de 2022 y 2021

Estados de resultados integrales - expresado en miles de pesos		Notas	31-12-2022	31-12-2021
5311000	Margen de Contribucion		69.164.277	54.071.665
5311100	Primas Retenidas		371.619.339	231.938.354
5311110	Prima Directa	(45)	486.588.893	331.270.992
5311120	Prima aceptada		-	-
5311130	Prima Cedida	(30)	114.969.554	99.332.638
5311200	Variación de Reservas Técnicas	(31)	60.525.619	28.388.227
5311210	Variación Reserva de riesgo en curso		56.512.307	28.356.260
5311220	Variación Reserva Matemática		-	-
5311230	Variación Reserva Valor del Fondo		-	-
5311240	Variación Reserva Catastrófica de Terremoto		-	852.273
5311250	Variación Reserva Insuficiencia de Prima		4.005.486	(821.899)
5311260	Variación Otras reservas técnicas		7.826	1.593
5311300	Costo de Siniestros	(32)	176.928.759	115.838.202
5311310	Siniestros Directos		229.461.765	162.005.380
5311320	Siniestros Cedidos		52.533.006	46.167.178
5311330	Siniestros Aceptados		-	-
5311400	Costo de Rentas		-	-
5311410	Rentas Directas		-	-
5311420	Rentas Cedidas		-	-
5311430	Rentas Aceptadas		-	-
5311500	Resultado de Intermediación		43.446.573	24.678.087
5311510	Comisión Agentes Directos		17.729.842	14.757.880
5311520	Comisión Corredores y Retribución Asesores Previsionales		53.864.465	32.940.064
5311530	Comisiones de reaseguro aceptado		-	-
5311540	Comisiones de reaseguro cedido		28.147.734	23.019.857
5311600	Gastos por Reaseguro No Proporcional	(30)	18.319.294	9.897.151
5311700	Gastos Médicos		-	-
5311800	Deterioro de Seguros	(34)	3.234.817	(934.978)
5312000	Costo de Administracion	(33)	66.230.059	46.519.104
5312100	Remuneraciones		21.914.824	19.768.605
5312200	Otros		44.315.235	26.750.499
5313000	Resultado de Inversiones	(35)	2.023.374	1.123.074
5313100	Resultado Neto Inversiones Realizadas		(561.404)	484.879
5313110	Inversiones Inmobiliarias		264	12.443
5313120	Inversiones Financieras		(561.668)	472.436
5313200	Resultado Neto Inversiones no Realizadas		1.402	(7.529)
5313210	Inversiones Inmobiliarias		-	-
5313220	Inversiones Financieras		1.402	(7.529)
5313300	Resultado Neto Inversiones Devengadas		2.658.083	704.576
5313310	Inversiones Inmobiliarias		-	-
5313320	Inversiones Financieras		2.969.968	975.831
5313330	Depreciación		100.075	88.327
5313340	Gastos de Gestión		211.810	182.928

HDI SEGUROS S.A.

Estados de Resultados Integrales al 31 de diciembre de 2022 y 2021

Estados de resultados integrales - expresado en miles de pesos Notas	31-12-2022	31-12-2021
5313400 Resultado Neto Inversiones por Seguros con Cuenta Única de Inversiones	-	-
5313500 Deterioro de Inversiones	74.707	58.852
5314000 Resultado Tecnico de Seguros	4.957.592	8.675.635
5315000 Otros Ingresos y Egresos	7.315.097	7.256.217
5315100 Otros Ingresos (36)	8.339.527	8.129.405
5315200 Otros Gastos (37)	1.024.430	873.188
5316100 Diferencia de cambio (38.1)	619.742	1.173.450
5316200 Utilidad (pérdida) por unidades reajustables (38.2)	6.340.567	7.457.983
5317000 Resultado de operaciones continuas antes de impuesto renta	19.232.998	24.563.285
5318000 Utilidad (Pérdida) por Operaciones Discontinuas y Disponibles para la Venta (netas de impto)	-	-
5319000 Impuesto renta (40)	(521.498)	4.350.702
5310000 Resultado del Periodo	19.754.496	20.212.583
Estado Otros Resultados Integrales		
5321000 Resultado en la evaluación propiedades, plantas y equipos	-	-
5322000 Resultado en activos financieros	(1.461.993)	(13.609.638)
5323000 Resultado en coberturas de flujo de caja	-	-
5324000 Otros resultados con Ajusten en Patrimonio	-	-
5325000 Impuesto Diferidos	394.738	3.674.602
5320000 Total Otros Resultado Integral	(1.067.255)	(9.935.036)
5300000 Total Resultado Integral	18.687.241	10.277.547

HDI SEGUROS S.A.

Estados de Flujos de Efectivo al 31 de diciembre de 2022 y 2021

Estados de flujos de efectivo - expresado en miles de pesos		31-12-2022	31-12-2021
7311100	Ingreso por prima de seguro y coaseguro	453.870.659	329.841.551
7311200	Ingreso por prima reaseguro aceptado	-	-
7311300	Devolución por rentas y siniestros	26.819.702	24.528.870
7311400	Ingreso por rentas y siniestros reasegurados	59.622.507	35.655.659
7311500	Ingreso por comisiones reaseguros cedidos	18.805.672	23.019.857
7311600	Ingreso por Activos financieros a valor razonable	315.291.305	188.538.592
7311700	Ingresos por Activos financieros a costo amortizado	-	-
7311800	Ingreso por activos inmobiliarios	-	-
7311900	Intereses y dividendos recibidos	885.970	290.724
7312000	Préstamos y partidas por cobrar	-	-
7312100	Otros ingresos de la actividad aseguradora	-	-
7310000	Total ingresos de efectivo de la actividad aseguradora	875.295.815	601.875.253
7321100	Egresos por prestaciones seguro directo y coaseguro	127.085.901	100.667.417
7321200	Pago de rentas y siniestros	257.957.764	162.809.718
7321300	Egreso por comisiones seguros directos	66.877.272	45.767.444
7321400	Egreso por comisiones reaseguros aceptados	-	-
7321500	Egreso por Activos financieros a valor razonable	308.945.955	222.775.318
7321600	Egresos por Activos financieros a costo amortizado	-	-
7321700	Egreso por activos inmobiliarios	-	-
7321800	Gastos por Impuesto	50.335.405	39.853.226
7321900	Gasto de Administración	60.489.806	58.596.576
7322000	Otros egresos de la actividad aseguradora	-	-
7320000	Total egresos de efectivo de la actividad aseguradora	871.692.103	630.469.699
7300000	Total flujo de efectivo netos de actividades de la operación	3.603.712	(28.594.446)
7411100	Ingresos por propiedades, muebles y equipos	188.274	4.550
7411200	Ingreso por Propiedades de inversión	-	-
7411300	Ingreso por Activos intangibles	-	-
7411400	Ingreso por Activos mantenidos para la venta	-	-
7411500	Ingreso por Participaciones en entidades del grupo y filiales	-	-
7411600	Otros ingresos relacionados con actividades de inversión	-	-
7410000	Total ingresos de efectivo de las actividades de inversión	188.274	4.550
7421100	Egresos por propiedades, muebles y equipos.	872.855	995.126
7421200	Egreso por Propiedades de inversión	-	-
7421300	Egreso por Activos intangibles	-	-
7421400	Egreso por Activos mantenidos para la venta	-	-
7421500	Egreso por Participaciones en entidades del grupo y filiales	-	-
7421600	Otros egresos relacionados con actividades de inversión	-	-
7420000	Total egresos de efectivo de las actividades de inversión	872.855	995.126
7400000	Total de flujos de actividades de inversión	(684.581)	(990.576)

HDI SEGUROS S.A.

Estados de Flujos de Efectivo al 31 de diciembre de 2022 y 2021

	Estados de flujos de efectivo - expresado en miles de pesos	31-12-2022	31-12-2021
7511100	Ingreso por Emisión de instrumentos de patrimonio	-	-
7511200	Ingresos por préstamos a relacionados	-	-
7511300	Ingreso por Préstamos bancarios	-	-
7511400	Aumentos de capital	17.520.527	37.479.473
7511500	Otros ingresos relacionados con actividades de financiamiento	-	-
7510000	Total ingresos de efectivo de las actividades de financiamiento	17.520.527	37.479.473
7521100	Dividendos a los accionistas	6.061.077	4.159.588
7521200	Intereses pagados	-	-
7521300	Disminución de capital	-	-
7521400	Egresos por préstamos con relacionados	-	-
7521500	Otros egresos relacionados con actividades de financiamiento	-	-
7520000	Total egresos de efectivo de las actividades de financiamiento	6.061.077	4.159.588
7500000	Total flujos de efectivo netos de actividades de financiamiento	11.459.450	33.319.885
7600000	Efecto de las variaciones de los tipo de cambio	-	-
7700000	Total aumento /disminución de efectivo y equivalentes	14.378.581	3.734.863
7710000	Efectivo y equivalentes al inicio del periodo	14.340.658	10.605.795
7720000	Efectivo y equivalentes al final del periodo	28.719.239	14.340.658
7800000	Componentes del efectivo y equivalentes al final del periodo	28.719.239	14.340.658
7810000	Caja	22.525	20.497
7820000	bancos	25.840.201	14.293.255
7830000	Equivalentes al afectivo	2.856.513	26.906

HDI SEGUROS S.A.

Estado de Cambios en el Patrimonio por los años terminados al 31 de diciembre de 2022 y 2021

2022

Estado de cambios en el patrimonio del 01-01-2022 al 31-12-2022		Capital	Reservas				Resultados acumulados			Otros ajustes					Total	
		Pagado	Sobre precio de acciones	Reserva ajuste por calce	Reserva descalce seguros CUI	Otras reservas	Reservas	Resultados acumulados periodos anteriores	Resultado del ejercicio	Resultados acumulados	Resultado en la evaluación de propiedades, muebles y equipos	Resultados en activos financieros	Resultado en coberturas de flujo de caja	Otros resultados con ajuste en patrimonio		Otros ajustes
8110000	Patrimonio inicial antes de ajuste	93.146.172	-	-	-	438.026	438.026	15.162.043	14.148.808	29.310.851	-	(6.347.125)	-	-	(6.347.125)	116.547.924
8120000	Ajustes periodos anteriores	-	-	-	-	-	-	-	-	-	-	-	-	-	-	-
8130000	Ajustes por Correcciones de Errores o Cambios Contables	-	-	-	-	-	-	-	-	-	-	-	-	-	-	-
8100000	Patrimonio al inicio del periodo	93.146.172	-	-	-	438.026	438.026	15.162.043	14.148.808	29.310.851	-	(6.347.125)	-	-	(6.347.125)	116.547.924
8200000	Resultado integral	-	-	-	-	-	-	-	19.754.496	19.754.496	-	(1.067.255)	-	-	(1.067.255)	18.687.241
8210000	Resultado del periodo	-	-	-	-	-	-	-	19.754.496	19.754.496	-	-	-	-	-	19.754.496
8220000	Total de ingresos (gastos) registrados con abono (cargo) a patrimonio	-	-	-	-	-	-	-	-	-	-	(1.461.993)	-	-	(1.461.993)	(1.461.993)
8230000	Impuesto diferido	-	-	-	-	-	-	-	-	-	-	394.738	-	-	394.738	394.738
8300000	Transferencias a resultados acumulados	-	-	-	-	-	-	20.212.583	(14.148.808)	6.063.775	-	-	-	-	-	6.063.775
8400000	Operaciones con los accionistas	17.520.527	-	-	-	-	-	(6.063.775)	(5.926.349)	(11.990.124)	-	-	-	-	-	5.530.403
8410000	Aumento (disminución) de capital	17.520.527	-	-	-	-	-	-	-	-	-	-	-	-	-	17.520.527
8420000	Distribución de dividendos	-	-	-	-	-	-	(6.063.775)	(5.926.349)	(11.990.124)	-	-	-	-	-	(11.990.124)
8430000	Otras operaciones con los accionistas	-	-	-	-	-	-	-	-	-	-	-	-	-	-	-
8500000	Reservas	-	-	-	-	-	-	-	-	-	-	-	-	-	-	-
8600000	Transferencia de patrimonio a resultado	-	-	-	-	-	-	-	-	-	-	-	-	-	-	-
8800000	Transferencia de patrimonio a resultado	-	-	-	-	-	-	-	-	-	-	-	-	-	-	-
8700000	Patrimonio al final del periodo	110.666.699	-	-	-	438.026	438.026	29.310.851	13.828.147	43.138.998	-	(7.414.380)	-	-	(7.414.380)	146.829.343

HDI SEGUROS S.A.

Estado de Cambios en el Patrimonio por los años terminados al 31 de diciembre de 2022 y 2021

2021

Estado de cambios en el patrimonio del 01-01-2021 al 31-12-2021		Capital	Reservas					Resultados acumulados			Otros ajustes					Total
		Pagado	Sobre precio de acciones	Reserva ajuste por calce	Reserva descalce seguros CUI	Otras reservas	Reservas	Resultados acumulados periodos anteriores	Resultado del ejercicio	Resultados acumulados	Resultado en la evaluación de propiedades, muebles y equipos	Resultados en activos financieros	Resultado en coberturas de flujo de caja	Otros resultados con ajuste en patrimonio	Otros ajustes	
8110000	Patrimonio inicial antes de ajuste	55.666.699	-	-	-	438.026	438.026	5.450.600	9.711.443	15.162.043	-	3.587.911	-	-	3.587.911	74.854.679
8120000	Ajustes periodos anteriores	-	-	-	-	-	-	-	-	-	-	-	-	-	-	-
8130000	Ajustes por Correcciones de Errores o Cambios Contables	-	-	-	-	-	-	-	-	-	-	-	-	-	-	-
8100000	Patrimonio al inicio del período	55.666.699	-	-	-	438.026	438.026	5.450.600	9.711.443	15.162.043	-	3.587.911	-	-	3.587.911	74.854.679
8200000	Resultado integral	-	-	-	-	-	-	-	20.212.583	20.212.583	-	(9.935.036)	-	-	(9.935.036)	10.277.547
8210000	Resultado del período	-	-	-	-	-	-	-	20.212.583	20.212.583	-	-	-	-	-	20.212.583
8220000	Total de ingresos (gastos) registrados con abono (cargo) a patrimonio	-	-	-	-	-	-	-	-	-	-	(13.609.638)	-	-	(13.609.638)	(13.609.638)
8230000	Impuesto diferido	-	-	-	-	-	-	-	-	-	-	3.674.602	-	-	3.674.602	3.674.602
8300000	Transferencias a resultados acumulados	-	-	-	-	-	-	13.873.490	(9.711.443)	4.162.047	-	-	-	-	-	4.162.047
8400000	Operaciones con los accionistas	37.479.473	-	-	-	-	-	(4.162.047)	(6.063.775)	(10.225.822)	-	-	-	-	-	27.253.651
8410000	Aumento (disminución) de capital	37.479.473	-	-	-	-	-	-	-	-	-	-	-	-	-	37.479.473
8420000	Distribución de dividendos	-	-	-	-	-	-	(4.162.047)	(6.063.775)	(10.225.822)	-	-	-	-	-	(10.225.822)
8430000	Otras operaciones con los accionistas	-	-	-	-	-	-	-	-	-	-	-	-	-	-	-
8500000	Reservas	-	-	-	-	-	-	-	-	-	-	-	-	-	-	-
8600000	Transferencia de patrimonio a resultado	-	-	-	-	-	-	-	-	-	-	-	-	-	-	-
8800000	Transferencia de patrimonio a resultado	-	-	-	-	-	-	-	-	-	-	-	-	-	-	-
8700000	Patrimonio al final del período	93.146.172	-	-	-	438.026	438.026	15.162.043	14.148.808	29.310.851	-	(6.347.125)	-	-	(6.347.125)	116.547.924

HDI SEGUROS S.A.

Notas a los Estados Financieros al 31 de diciembre de 2022

(1) Entidad que reporta

HDI Seguros S.A. (la Compañía), RUT 99.231.000-6, es una Compañía anónima abierta. Por escritura pública de fecha 31 de enero de 2012, otorgada ante notaría de don Patricio Raby Benavente, inscrita a fojas 17.863 N°12.535, el 15 de marzo de 2012 en el Registro de Comercio de Santiago y publicada en el Diario Oficial el 12 de marzo de 2012. Sus actividades están fiscalizadas por la Comisión para el Mercado Financiero (CMF).

El domicilio social y las oficinas principales de la Compañía se encuentran en Santiago de Chile, en Avenida Manquehue Norte 160, Comuna de Las Condes.

El controlador de HDI Seguros S.A. es HDI Haftpflichtverband der Deutschen Industrie Versicherungsverein auf Gegenseitigkeit (VaG), quien ejercería el control a través de Talanx Aktiengesellschaft (Talanx AG), Talanx International Aktiengesellschaft (Talanx International AG) e Inversiones HDI Limitada.

Resolución Exenta N°4.485 y fecha de Resolución Exenta CMF 08/05/1979.

Registro de Valores N°409.

La Compañía opera en el Primer grupo (Seguros Generales).

El objeto de la Compañía es asegurar los riesgos de pérdida o deterioro en las cosas o el patrimonio y todos aquellos que se contemplen o puedan contemplarse en el primer grupo, según se establece en el Artículo N°8 del Decreto con Fuerza de Ley N°251 de 1931, como asimismo contratar reaseguros sobre los mismos.

Estructura accionaria

Se presenta los 10 mayores accionistas según la circular 2022 de la CMF.

Nombre Accionista	Rut	Tipo de Persona	% Propiedad
PAOLA VIVIANA LOYOLA VERGARA	11.474.136-1	Natural Nacional	0,00152%
SERGIO DIAZ JARPA	7.796.048-1	Natural Nacional	0,00179%
SIMON ANDREUZZI MARTINOVIC	-	Natural Nacional	0,00200%
DELIA SALAS DE DUHAU	-	Natural Nacional	0,00200%
ALBERTO INZUA GARCIA	2.017.176-6	Natural Nacional	0,00200%
JORGE MUÑOZ Y CIA. LTDA.	-	Jurídica	0,00200%
ELBA MANSILLA	-	Natural Nacional	0,00399%
VICENTE PEÑA	-	Natural Nacional	0,00399%
ELIAS MARIN	10.038.252-0	Natural Nacional	0,00419%
INVERSIONES HDI LTDA.	76.035.673-5	Jurídica	99,95368%
Total			99,97714%

HDI SEGUROS S.A.

Notas a los Estados Financieros al 31 de diciembre de 2022

(1) Entidad que reporta, continuación

Clasificaciones de riesgo

Nombre Clasificadora de Riesgo	RUT	N° de Registro	Clasificación de Riesgo	Fecha de clasificación
ICR	76188980-k	12	AA	16-01-2023
FITCH CHILE CLASIF DE RIESGO LTDA	79836420-0	1	AA	17-01-2023

Número de trabajadores

La Compañía cuenta con 714 colaboradores al 31 de diciembre de 2022.

Audidores externos

Los estados financieros de la Compañía son auditados por la firma de auditoría externa, PricewaterhouseCoopers Consultores Auditores Compañía Limitada Rut 81.513.400-1, cuyo número de inscripción en la Comisión para el Mercado Financiero es el N°8.

Nombre del socio que firma el informe con la opinión: Elizabeth Vivanco Iglesias, Run del Socio de la Firma Auditora 13.257.291-7.

El Tipo de Opinión a los Estados Financieros de diciembre 2022 es sin salvedades.

La fecha de emisión del informe con la opinión de los Estados Financieros es el 27 febrero del 2023.

La fecha sesión directorio en que se aprobaron los Estados Financieros es el 27 febrero del 2023.

(2) Bases de preparación

(a) Declaración de cumplimiento con Normas NIIF e instrucciones de la CMF

Los presentes estados financieros, han sido preparados acuerdo a instrucciones y normas de preparación y presentación de información financiera emitidas por la Comisión para el Mercado Financiero (CMF) en los casos que corresponda, en conformidad con lo establecido en la Circular N°2022 emitida por la CMF en 17 de mayo de 2011 y sus modificaciones establecidas en las Circulares N°2050, N°2073, N°2076, Oficio N°759 y Circular N°2138 emitidas el 14 de diciembre de 2011, 4 de junio de 2012, 28 de junio de 2012, 29 de noviembre de 2012 y 13 de enero de 2014, respectivamente y con Normas Internacionales de Información Financiera emitidas por el International Accounting Standards Board (IASB), en caso de discrepancias primarán las de la CMF.

La emisión de estos estados financieros correspondientes al ejercicio terminado al 31 de diciembre de 2022 fue aprobada por el Directorio en Sesión N°728 de la Compañía el día 27 de febrero de 2023, quien con dicha fecha autorizó además su publicación.

(b) Período contable

Los presentes estados financieros (en adelante, “estados financieros”) cubren los siguientes períodos:

- Los estados de situación financiera al 31 de diciembre de 2022 y 2021.
- Estados de cambios en patrimonio, estados de resultados integrales y estados de flujos de efectivo por los años terminados al 31 de diciembre de 2022 y 2021.
- De acuerdo con instrucciones impartidas por la Comisión para el Mercado Financiero, las Notas a los estados financieros y cuadros técnicos no presentan información comparativa.

(c) Bases de medición

Los presentes estados financieros han sido preparados sobre la base del costo histórico, excepto por otros ítems que son medidos al valor razonable con efecto en resultados como se explica más adelante en las políticas contables.

(2) Bases de preparación, continuación

(d) Moneda funcional y de presentación

Los estados financieros son presentados en miles de pesos chilenos, que corresponde a la moneda funcional y de presentación de la Compañía.

(e) Normas, interpretaciones y enmiendas obligatorias por primera vez para los ejercicios financieros iniciados el 1 de enero de 2022

Enmiendas y mejoras

Enmienda a la NIIF 3, “Combinaciones de negocios” se hicieron modificaciones menores a la NIIF 3 para actualizar las referencias al Marco conceptual para la información financiera, sin cambiar los requerimientos de combinaciones de negocios.

Enmienda a la NIC 16, "Propiedades, planta y equipo" prohíbe a las Compañías deducir del costo de la propiedad, planta y equipos los ingresos recibidos por la venta de artículos producidos mientras la Compañía está preparando el activo para su uso previsto. La Compañía debe reconocer dichos ingresos de ventas y costos relacionados en la ganancia o pérdida del ejercicio.

Enmienda a la NIC 37, “Provisiones, pasivos contingentes y activos contingentes” aclara para los contratos onerosos qué costos inevitables debe incluir una compañía para evaluar si un contrato generará pérdidas.

Mejoras anuales a las normas NIIF ciclo 2018–2020 que realizan modificaciones menores a las siguientes normas:

- NIIF 9 Instrumentos financieros: aclara qué honorarios deben incluirse en la prueba del 10% para la baja en cuentas de pasivos financieros.
- NIIF 16 Arrendamientos: modificación a ejemplos ilustrativos incluidos en la norma.
- NIIF 1 Adopción por primera vez de las Normas Internacionales de Información Financiera: permite a las entidades que han medido sus activos y pasivos a los valores en libros registrados en los libros de su matriz para medir también las diferencias de conversión acumuladas utilizando las cantidades informadas por la matriz. Esta enmienda también se aplicará a las asociadas y negocios conjuntos que hayan tomado la misma exención IFRS 1.
- NIC 41 Agricultura: eliminación del requisito de que las entidades excluyan los flujos de efectivo para impuestos al medir el valor razonable según la NIC 41.

La adopción de las normas, enmiendas e interpretaciones antes descritas, no tienen un impacto significativo en los estados financieros de la Compañía.

HDI SEGUROS S.A.

Notas a los Estados Financieros al 31 de diciembre de 2022

(2) Bases de preparación, continuación

(f) Normas, interpretaciones y enmiendas emitidas, cuya aplicación aún no es obligatoria, para las cuales no se ha efectuado adopción anticipada.

Normas e interpretaciones	Obligatoria para ejercicios iniciados a partir de
NIIF 17 “Contratos de Seguros”. Publicada en mayo de 2017, reemplaza a la actual NIIF 4. La NIIF 17 cambiará principalmente la contabilidad para todas las entidades que emitan contratos de seguros y contratos de inversión con características de participación discrecional. La norma se aplica a los períodos anuales que comiencen a partir del 1 de enero de 2023, permitiéndose la aplicación anticipada siempre y cuando se aplique NIIF 9, "Instrumentos financieros".	01/01/2023
Enmienda a la NIC 1 "Presentación de estados financieros" sobre clasificación de pasivos ". Esta enmienda, aclara que los pasivos se clasificarán como corrientes o no corrientes dependiendo de los derechos que existan al cierre del período de reporte. La clasificación no se ve afectada por las expectativas de la entidad o los eventos posteriores a la fecha del informe (por ejemplo, la recepción de una renuncia o un incumplimiento del pacto). La enmienda también aclara lo que significa la NIC 1 cuando se refiere a la "liquidación" de un pasivo. La enmienda deberá aplicarse retrospectivamente de acuerdo con NIC 8. Fecha efectiva de aplicación inicial 1 de enero de 2022 sin embargo, dicha fecha fue diferida al 1 de enero de 2024.	01/01/2024
Enmienda a la NIC 1 “Pasivos no corrientes con covenants”, la modificación tiene como objetivo mejorar la información que una entidad entrega cuando los plazos de pago de sus pasivos pueden ser diferidos dependiendo del cumplimiento de covenants dentro de los doce meses posteriores a la fecha de emisión de los estados financieros.	01/01/2024
Enmiendas a la NIC 1 "Presentación de estados financieros" y NIC 8 “Políticas Contables, Cambios en las Estimaciones Contables y Errores”, publicada en febrero de 2021. Las modificaciones tienen como objetivo mejorar las revelaciones de políticas contables y ayudar a los usuarios de los estados financieros a distinguir entre cambios en las estimaciones contables y cambios en las políticas contables.	01/01/2023

HDI SEGUROS S.A.

Notas a los Estados Financieros al 31 de diciembre de 2022

(2) Bases de preparación, continuación

(f) Normas, interpretaciones y enmiendas emitidas, cuya aplicación aún no es obligatoria, para las cuales no se ha efectuado adopción anticipada, continuación.

Modificación de la NIC 12 - Impuestos diferidos relacionados con activos y pasivos que surgen de una sola transacción. Estas modificaciones requieren que las empresas reconozcan impuestos diferidos sobre transacciones que, en el reconocimiento inicial, dan lugar a montos iguales de diferencias temporarias imponibles y deducibles.	01/01/2023
Enmiendas a la IFRS 16 “Arrendamientos” sobre ventas con arrendamiento posterior, la que explica como una entidad debe reconocer los derechos por uso del activo y como las ganancias o pérdidas producto de la venta y arrendamiento posterior deben ser reconocidas en los estados financieros.	01/01/2024

La Administración de la Compañía estima que la adopción de las normas, interpretaciones y enmiendas antes descritas, no tendrá un impacto significativo en los estados financieros de la Compañía en el período de su primera aplicación.

(g) Hipótesis de negocio en marcha

La Administración de la Compañía de HDI Seguros S.A., estima que la entidad no tiene incertidumbres significativas, eventos subsecuentes significativos o indicadores de deterioro fundamentales que pudieran afectar la hipótesis de empresa en marcha a la fecha de presentación de los presentes estados financieros.

(h) Reclasificaciones

La Compañía no ha efectuado reclasificaciones ni ajustes en sus estados financieros al 31 de diciembre de 2022.

(i) Cuando una entidad no aplique un requerimiento establecido en NIIF

La Compañía aplica los requerimientos establecidos en Normas Internacionales de Información Financiera (NIIF) a excepción de aquellos que las Comisión para el Mercado Financiero ha regulado de una forma distinta a como lo establecen las Normas Internacionales de Información Financiera (NIIF).

(2) Bases de preparación, continuación

(i) Ajustes a períodos anteriores y otros cambios contables

La Compañía no ha efectuado ajustes a períodos anteriores y otros cambios contables en sus estados financieros al 31 de diciembre de 2022.

(3) Políticas contables

(a) Bases de consolidación

Los estados financieros presentados por la Compañía son individuales, y en el caso, que se deba consolidar se aplicará lo dispuesto en las Normas Internacionales de Información Financiera (NIIF). A la fecha de cierre de los presentes estados financieros, la Compañía no posee filiales, ni participaciones en entidades controladas, por lo tanto, no realiza proceso de consolidación.

(b) Diferencia de cambio

Las transacciones que realiza la Compañía en una moneda distinta de su moneda funcional se registran a los tipos de cambio vigentes en el momento de las transacciones. Durante el ejercicio, las diferencias que se originan en reconvertir las transacciones de activos y pasivos monetarios desde el tipo de cambio vigente a la fecha de contabilización y el que se encuentre vigente a la fecha de cobro o de pago se registran como diferencias de cambio en el estado de resultado integral. Los activos y pasivos no monetarios que se miden a costo histórico sobre la base de moneda extranjera se traducen usando el tipo de cambio de la fecha de la transacción. Los activos y pasivos no monetarios denominados en moneda extranjera y que se valorizan a valor razonable se traducen a pesos chilenos al tipo de cambio en que se determinó dicho valor razonable.

Con respecto a los activos y pasivos denominados en pesos, pagaderos en moneda reajustada, la Compañía ha aplicado las instrucciones establecidas en la Norma de Carácter General N°322, Circular N°2022, Circular N°2134 y Oficio N°78461, que establece lo siguiente:

- (i) Los ajustes por variaciones de aquellas partidas expresadas en pesos y reajustadas por el Índice de Precios al Consumidor (IPC), deberán ser registrados en las cuentas de ganancias y pérdidas generadas por el IPC.
- (ii) El impacto de la valorización de activos y pasivos en Unidades de Fomento (UF), por ser ésta una unidad monetaria de reajustabilidad, deberá ser presentado en las cuentas de ganancias o pérdidas generadas por mantener activos y pasivos en monedas reajustables.

HDI SEGUROS S.A.

Notas a los Estados Financieros al 31 de diciembre de 2022

(3) Políticas contables, continuación

(b) Diferencia de cambio, continuación

Los tipos de cambio utilizados en los estados financieros al 31 de diciembre de 2022 y 2021 son los siguientes:

Unidad monetaria	2022	2021
	\$	\$
Unidad de Fomento	35.110,98	30.991,74
US\$	855,86	844,69
EURO	915,95	955,64

(c) Combinación de negocios

De acuerdo con NIIF 3, se define una transacción u otro suceso como una combinación de negocios, cuando los activos adquiridos y los pasivos asumidos constituyen un negocio y se contabilizan inicialmente mediante la aplicación del método de adquisición, reconociendo y valorizando el Fondo de Comercio (Goodwill) o una ganancia procedente de una compra en condiciones muy ventajosas. En forma posterior, se valorizan y contabilizan de acuerdo con otras NIIF aplicables a dichas partidas, dependiendo de su naturaleza.

A la fecha de cierre de los presentes estados financieros no se han realizado transacciones de este tipo.

(d) Efectivo y efectivo equivalente

El efectivo y efectivo equivalente incluye los saldos de caja y bancos y las inversiones en cuotas de fondos mutuos de renta fija y depósitos a plazo de renta fija cuya fecha de vencimiento es inferior a tres meses desde la fecha de adquisición y están sujetos a un riesgo insignificante de cambios en su valor. Los depósitos a plazo incluidos en este rubro corresponden a depósitos bancarios que son fácilmente convertibles en importes determinados de efectivo, estando sujetos a un riesgo poco significativo de cambios en su valor.

(3) Políticas contables, continuación

(e) Inversiones financieras

Un activo financiero se clasifica como medido a: costo amortizado, a valor razonable con cambios en otro resultado integral- inversión en deuda, a valor razonable con cambios en otro resultado integral- inversión en patrimonio, o a valor razonable con cambios en resultados.

La Compañía realiza una evaluación del objetivo del modelo de negocio en el que se mantiene un activo financiero a nivel de cartera ya que este es el que mejor refleja la manera en que se gestiona el negocio y en que se entrega la información a la gerencia.

(i) Clasificación

(i.1) Activos financieros a valor razonable a través de Patrimonio (FVOCI)

Las compras y ventas de inversiones en forma regular se reconocen en la fecha de la transacción, la fecha en la cual la Compañía se compromete a comprar o vender la inversión. Los activos financieros se reconocen inicialmente al valor razonable.

Los costos de transacción, en el caso de inversiones financieras a valor razonable se imputan a gasto en el estado de resultados cuando se incurre en ellos, y se registran como parte del valor inicial del instrumento en el caso de inversiones financieras medidas a costo amortizado.

Los costos de transacción son costos en los que se incurre para adquirir inversiones financieras. Ellos incluyen honorarios, comisiones y otros conceptos vinculados a la operación pagados a agentes, asesores, corredores y operadores.

Con posterioridad al reconocimiento inicial, todas las inversiones financieras a valor razonable son medidas al valor razonable. Las ganancias y pérdidas que surgen de cambios en el valor razonable son presentadas en el patrimonio bajo la línea otros ajustes y en el estado de resultados integral bajo la línea “Resultado en Activos Financieros” en el período en que se originan.

Los ingresos por dividendos procedentes de inversiones financieras a valor razonable con efecto en patrimonio se reconocen en el estado de resultados bajo la línea “Inversiones Financieras” dentro del rubro “Resultado Neto Inversiones Devengadas” cuando se establece el derecho de la Compañía a recibir su pago. Los intereses y reajustes sobre inversiones financieras a valor razonable con efecto en patrimonio también se reconocen en el estado de resultados bajo la línea “Inversiones Financieras” dentro del rubro “Resultado Neto de Inversiones Devengadas”.

(3) Políticas contables, continuación

(i) Clasificación, continuación

(i.1) Activos financieros a valor razonable a través de Patrimonio (FVOCI) , continuación

Las inversiones financieras se dan de baja contablemente cuando los derechos a recibir flujos de efectivo de parte de éstas han expirado o la Compañía ha transferido sustancialmente todos los riesgos y beneficios asociados a su propiedad. Las pérdidas o ganancias resultantes son presentadas en el estado de resultados bajo la línea “Inversiones Financieras” dentro del rubro “Resultado Neto Inversiones Realizadas” en el período en que se originan.

(e) Inversiones financieras, continuación

(i.2) Activos financieros a valor razonable a través de resultado

Corresponde a la cartera clasificada como trading se medirá a valor razonable, reconociendo sus cambios de valor en el resultado del período.

(i.3) Activos financieros valorizados a costo amortizado

Un activo financiero deberá medirse al costo amortizado si se cumplen las dos condiciones siguientes

- El activo financiero se conserva dentro de un modelo de negocio cuyo objetivo es mantener los activos financieros para obtener los flujos de efectivo contractuales; y
- Las condiciones contractuales del activo financiero dan lugar, en fechas especificadas, a flujos de efectivo que son únicamente pagos del principal e intereses sobre el importe del principal pendiente.

Al cierre del ejercicio la Compañía no posee este tipo de clasificación de activos.

(f) Operaciones de cobertura

Las operaciones de cobertura se valorizan y contabilizan de acuerdo con lo establecido en Norma de Carácter General N°311 y sus modificaciones de fecha 28 de junio de 2011 de la Comisión para el Mercado Financiero. Según esta norma, las operaciones de derivados financieros se valorizarán a su valor razonable, llevándose a resultado los cambios de valor que se produzcan en el período.

Al cierre de los presentes estados financieros, la Compañía no ha realizado operaciones de cobertura.

(3) Políticas contables, continuación

(g) Inversiones seguros Cuenta Única de Inversiones (CUI)

No aplica esta revelación a la Compañía debido a que está dentro de la industria de seguros generales.

(h) Deterioro de activos

La Compañía evalúa a la fecha de cierre o cuando existan indicadores que sugieran que están en posición de pérdida, si existe evidencia objetiva de que un activo o grupo de activos puedan sufrir pérdidas por deterioro, de acuerdo con los criterios generales establecidos en las NIFF e instrucciones impartidas por la Comisión para el Mercado Financiero.

(i) Deterioro de activos financieros

La Compañía reconoce correcciones de valor para pérdidas crediticias esperadas por:

- Las inversiones de deuda medidas al valor razonable con cambios en otro resultado integral; y

La Compañía mide las correcciones de valor por un importe igual a las pérdidas crediticias esperadas durante el tiempo de vida del activo, excepto por lo siguiente, que se mide al importe de las pérdidas crediticias esperadas de doce meses:

- Instrumentos de deuda que se determina que tienen un riesgo crediticio bajo a la fecha de presentación; y
- Otros instrumentos de deuda y saldos bancarios para los que el riesgo crediticio (es decir, el riesgo de que ocurra incumplimiento durante la vida esperada del instrumento financiero) no ha aumentado significativamente desde el reconocimiento inicial.

Al determinar si el riesgo crediticio de un activo financiero ha aumentado significativamente desde el reconocimiento inicial al estimar las pérdidas crediticias esperadas, la Compañía considera la información razonable y sustentable que sea relevante y esté disponible sin costos o esfuerzos indebidos. Esta incluye información y análisis cuantitativos y cualitativos, basada en la experiencia histórica de la Compañía y una evaluación crediticia informada incluida aquella referida al futuro.

Las pérdidas crediticias esperadas durante el tiempo de vida son las pérdidas crediticias que resultan de todos los posibles sucesos de incumplimiento durante la vida esperada de un instrumento financiero.

(3) Políticas contables, continuación

(h) Deterioro de activos, continuación

(i) Deterioro de activos financieros

Las pérdidas crediticias esperadas de doce meses son la parte de las pérdidas crediticias esperadas durante el tiempo de vida del activo que proceden de sucesos de incumplimiento sobre un instrumento financiero que están posiblemente dentro de los 12 meses después de la fecha de presentación (o un período inferior si el instrumento tiene una vida de menos de doce meses).

El período máximo considerado al estimar las pérdidas crediticias esperadas es el período contractual máximo durante el que la Compañía está expuesto al riesgo de crédito.

Medición de las pérdidas crediticias esperadas

Las pérdidas crediticias esperadas son el promedio ponderado por probabilidad de las pérdidas crediticias. Las pérdidas crediticias se miden como el valor presente de las insuficiencias de efectivo (es decir, la diferencia entre el flujo de efectivo adeudado a la entidad de acuerdo con el contrato y los flujos de efectivo que la Compañía espera recibir).

Las pérdidas crediticias esperadas son descontadas usando la tasa de interés efectiva del activo financiero.

En cada fecha de presentación, la Compañía evalúa si los activos financieros registrados al costo amortizado y los instrumentos de deuda al valor razonable con cambios en otro resultado integral tienen deterioro crediticio. Un activo financiero tiene ‘deterioro crediticio’ cuando han ocurrido uno o más sucesos que tienen un impacto perjudicial sobre los flujos de efectivo futuros estimados del activo financiero.

Evidencia de que un activo financiero tiene deterioro crediticio incluye los siguientes datos observables:

- Dificultades financieras significativas del emisor o del prestatario;
- Una infracción del contrato, tal como un incumplimiento o un suceso de mora de más de 90 días;
- La reestructuración de un préstamo o adelanto por parte de la Compañía en términos que este no consideraría de otra manera;
- Se está convirtiendo en probable que el prestatario entre en quiebra o en otra forma de reorganización financiera; o
- La desaparición de un mercado activo para el activo financiero en cuestión, debido a dificultades financieras.

(3) Políticas contables, continuación

(h) Deterioro de activos, continuación

(i) Deterioro de activos financieros

En el caso de los instrumentos de deuda al valor razonable con cambios en otro resultado integral, la corrección de valor se carga a resultados y se reconoce en otro resultado integral.

El importe en libros bruto de un activo financiero se castiga cuando la Compañía no tiene expectativas razonables de recuperar un activo financiero en su totalidad o una porción del mismo.

Los activos financieros no clasificados al valor razonable con cambios en resultados eran evaluados en cada fecha de presentación para determinar si existía evidencia objetiva de deterioro del valor.

La evidencia objetiva de que los activos financieros estaban deteriorados incluía:

- Mora o incumplimiento por parte de un deudor;
- Reestructuración de un monto adeudado del grupo en términos que la Compañía no consideraría en otras circunstancias;
- Indicios de que un deudor o emisor se declararía en banca rota;
- Cambios adversos en el estado de pago de prestatarios o emisores;
- Desaparición de un mercado activo para un instrumento debido a dificultades financieras; o datos observables que indican que existía un descenso medible en los flujos de efectivo esperados de un grupo de activos financieros

(ii) Deterioro de cuenta por seguro

Deterioro primas y documentos por cobrar a asegurados

La Compañía constituye una provisión por deterioro de primas a base de la antigüedad de sus saldos conforme a las disposiciones impartidas por la Comisión para el Mercado Financiero en su Circular N° 1.499 expresa lo siguiente que a la fecha de cierre los estados financieros de las entidades de seguros estarán obligadas a constituir provisiones por primas y documentos por cobrar a asegurados. Los montos a presentar en las distintas cuentas y subcuentas deberán ser netos de estas provisiones. Para efectos de determinar las provisiones, se entenderá que los plazos mencionados son días corridos, no admitiéndose deducciones a estas por concepto alguno (reaseguro, comisiones, reservas técnicas, etc.).

(3) Políticas contables, continuación

(h) Deterioro de activos, continuación

(ii) Deterioro de cuenta por seguro

Deterioro de siniestros por cobrar

La Compañía para el cálculo del deterioro de los siniestros por cobrar a reaseguradores aplica la normativa establecida en Circular N°848 de enero 1989. Esta normativa establece que los siniestros por cobrar deberán deteriorarse en un 100% transcurrido seis meses desde la fecha en que según contrato el reasegurador aceptante debió pagar a la Compañía.

(iii) Activos no financieros

El valor en libros de los activos no financieros de la Compañía, excluyendo impuestos diferidos, se revisa en cada fecha de balance para determinar si existe algún indicio de deterioro. Si existen tales indicios, entonces se estima el monto recuperable del activo.

El monto recuperable de un activo o unidad generadora de efectivo es el valor mayor entre su valor en uso y su valor razonable, menos los costos de venta. Para determinar el valor en uso, se descuentan los flujos de efectivo futuros estimados a su valor presente usando una tasa de descuento antes de impuestos que refleja las evaluaciones actuales del mercado sobre el valor temporal del dinero y los riesgos específicos que puede tener en el activo. Para propósitos de evaluación del deterioro, los activos que no pueden ser probados individualmente son agrupados en el grupo más pequeño de activos que generan entradas de flujos de efectivo provenientes del uso continuo, los que son independientes de los flujos de entrada de efectivo de otros activos o grupos de activos (la “unidad generadora de efectivo”).

Se reconoce una pérdida por deterioro si el valor en libros de un activo o su unidad generadora de efectivo excede su importe recuperable. Las pérdidas por deterioro son reconocidas en resultados.

En relación con otros activos, las pérdidas por deterioro reconocidas en períodos anteriores son evaluadas en cada fecha de balance en búsqueda de cualquier indicio de que la pérdida haya disminuido o haya desaparecido. Una pérdida por deterioro se reversa si ha ocurrido un cambio en las estimaciones usadas para determinar el importe recuperable. Una pérdida por deterioro se reversa solo en la medida que el valor en libros del activo no exceda el valor en libros que habría sido determinado, neto de depreciación o amortización, si no hubiese sido reconocida ninguna pérdida por deterioro.

(3) Políticas contables, continuación

(i) Inversiones inmobiliarias

(i) Propiedades de inversión

De acuerdo a instrucciones de la Comisión para el Mercado Financiero, en NCG n°316, los bienes raíces se deben valorizar al menor valor entre: El costo corregido por inflación deducida la depreciación acumulada y el valor de la tasación comercial, que corresponderá al menor de dos tasaciones.

En caso de que el valor de la tasación comercial sea mayor que el valor costo corregido menos depreciación acumulada, los bienes raíces no estarán sujetos a ningún ajuste contable, reflejándose en la Nota 14 ese mayor valor producto de la tasación.

En caso de ser menor el valor de tasación que el valor costo corregido menos depreciación acumulada, la Compañía deberá realizar un ajuste por la diferencia mediante una provisión con cargo a resultados que se mantendrá hasta que se realice una nueva tasación, fecha en que se tendrá que reversar y constituir una nueva, si corresponde.

Los bienes raíces en construcción se registrarán a su valor contable corregido por inflación que reflejará el estado de avance de la construcción, hasta que se encuentre terminado y en condiciones de obtener una tasación comercial, en cuyo caso pasará a valorizarse según corresponda.

En caso de que la Compañía tenga antecedentes que indiquen un posible valor de mercado inferior al valor contabilizado para un bien raíz, se deberá realizar una nueva tasación a fin de ajustar su valor si corresponde.

A la fecha de cierre de los presentes estados financieros, la Compañía no posee activos clasificados en esta categoría.

(ii) Cuentas por cobrar leasing

De acuerdo a instrucciones de la Comisión para el Mercado Financiero, los bienes raíces entregados en arrendamientos financieros, se deben valorizar al menor valor entre: el valor residual del contrato, el costo corregido por inflación menos la depreciación acumulada y el valor de la tasación comercial, que corresponderá al menor de dos tasaciones.

En el caso que los contratos de leasing presenten morosidad en el pago de sus cuotas, se deberá reconocer una pérdida por deterioro con cargo a resultados por el monto de las cuotas atrasadas.

A la fecha de cierre de los presentes estados financieros, la Compañía no posee activos clasificados en esta categoría.

(3) Políticas contables, continuación

(i) Inversiones inmobiliarias

(iii) Propiedades de uso propio

Las propiedades de uso propio se registran al costo corregido y se presentan netos de su depreciación acumulada y deterioro acumulado de valor.

La depreciación se calcula sobre el monto depreciable, que corresponde al costo de un activo, menos su valor residual.

La depreciación es reconocida en resultados usando las vidas útiles estimadas para cada uno de los elementos de propiedad de uso propio, puesto que éstas reflejan con mayor exactitud el patrón de consumo esperado de los beneficios económicos futuros relacionados con el activo.

Para la determinación de las vidas útiles estimadas de las propiedades de uso propio, se ha usado como criterio la aplicación de la tabla de vidas útiles determinada por el Servicio de Impuestos Internos.

La CMF mediante la NCG N°316 a impartido las siguientes instrucciones relativas a la valorización de las inversiones inmobiliarias.

Los bienes raíces nacionales deberán valorizarse al menor valor entre:

- El costo corregido por inflación deducida la depreciación acumulada, calculada de acuerdo a las normas del Colegio de Contadores de Chile A.G. y
- El valor de la tasación comercial, que corresponderá al menor de dos tasaciones, efectuadas conforme a las instrucciones del Anexo adjunto.

En caso que el valor de la tasación comercial, sea mayor que el valor costo corregido menos depreciación acumulada, los bienes raíces no estarán sujetos a ningún ajuste contable, reflejándose en Revelaciones ese mayor valor producto de la tasación. En caso de ser menor el valor de tasación que el valor costo corregido menos depreciación acumulada, la compañía deberá realizar un ajuste por la diferencia mediante una provisión con cargo a resultados que se mantendrá hasta que se realice una nueva tasación, fecha en que se tendrá que reversar y constituir una nueva, si corresponde.

(3) Políticas contables, continuación

(i) Inversiones inmobiliarias, continuación

(iii) Propiedades de uso propio

Los costos de ampliación, modernización o mejora que representan un aumento de la productividad, capacidad o eficiencia y por ende una extensión de la vida útil de los bienes se capitalizan como mayor costo de los correspondientes bienes. Los gastos periódicos de mantenimiento, conservación y reparación se imputan a resultados como costo del ejercicio en que se incurren. Un elemento de Propiedad, muebles y equipo de uso propio es dado de baja en el momento de su disposición o cuando no se esperan futuros beneficios económicos de su uso o disposición. Cualquier utilidad o pérdida que surge de la baja del activo (calculada como la diferencia entre el valor neto de disposición y el valor libro del activo) es incluida en el estado de resultados integrales en el ejercicio en el cual el activo es dado de baja.

Las vidas útiles estimadas y el método de depreciación son revisados en cada fecha de reporte, reconociendo los efectos por cualquier cambio en las estimaciones de manera prospectiva.

Cuando el valor de un activo es superior a su importe recuperable estimado, su valor se reduce de forma inmediata hasta su importe recuperable, mediante la aplicación de pruebas de deterioro vía tasaciones de profesionales expertos en la materia.

Las pérdidas y ganancias por la venta de propiedad, planta y equipo se calculan comparando los ingresos obtenidos con el valor en libros y se incluyen en el estado de resultados por función.

(iv) Muebles y equipos de uso propio

Los muebles y equipos de uso propio se registran al costo y se presentan netos de su depreciación acumulada y deterioro acumulado de valor.

La depreciación se calcula sobre el monto depreciable que corresponde al costo de un activo, menos su valor residual.

La depreciación es reconocida en resultados usando las vidas útiles estimadas para cada uno de los elementos de muebles y equipos de uso propio, puesto que éstas reflejan con mayor exactitud el patrón de consumo esperado de los beneficios económicos futuros relacionados con el activo.

(3) Políticas contables, continuación**(i) Inversiones inmobiliarias, continuación****(iv) Muebles y equipos de uso propio**

Para la determinación de las vidas útiles estimadas de las propiedades de uso propio, se ha usado como criterio la aplicación de la tabla de vidas útiles determinada por el Servicio de Impuestos Internos que se presenta a continuación:

Nómina de bienes según actividades	Nueva vida útil normal
Maquinarias y equipos en general	15
Equipos de aire y refrigeración	10
Útiles de oficina (máquinas escribir, fotocopiadoras)	3
Muebles y enseres	7
Equipos sistemas computacionales, computadores, periféricos y similares	6
Equipos de vigilancia y detección de control de incendios, alarmas	7
Equipos de audio y video	6

(j) Intangibles

La Compañía valoriza sus activos intangibles, de acuerdo con las instrucciones impartidas por la Comisión para el Mercado Financiero en Norma de Carácter General N°322, la cual establece que:

- El Goodwill representa la diferencia entre el valor de adquisición de las acciones o derechos sociales de una subsidiaria y el valor razonable de los activos y pasivos identificados a la fecha de adquisición.
- El Goodwill no se amortiza y anualmente queda sujeto a un test de deterioro con el objeto de verificar que el valor recuperable no sea inferior al valor libro, en cuyo caso se procede a un ajuste con cargo a resultado.

Para el reconocimiento y valorización de los Activos Intangibles distintos del Goodwill, se debe aplicar las normas establecidas en NIC 38, definiendo su valorización al modelo del costo neto de amortizaciones y deterioros.

Al cierre de los presentes estados financieros la Compañía no posee intangibles.

(3) Políticas contables, continuación

(k) Activos no corrientes mantenidos para la venta

Los activos no corrientes, o grupo para disposición que comprende activos y pasivos, que se espera sean recuperados principalmente a través de ventas en lugar de ser recuperados mediante su uso continuo son clasificados como mantenidos para la venta. Los activos, o grupos para disposición, son valorizados al menor entre el valor en libros y el valor razonable, menos el costo de venta, suspendiendo su depreciación.

Las pérdidas por deterioro en la clasificación inicial de mantenido para la venta y con ganancias o pérdidas posteriores a la revalorización, son reconocidas en el resultado. Las ganancias no son reconocidas si superan cualquier pérdida por deterioro acumulativa.

Al 31 de diciembre de 2022, la Compañía no registra activos no corrientes mantenidos para la venta.

(l) Operaciones de seguros

(i) Primas y cuentas por cobrar

Seguro directo (prima directa)

Los ingresos por primas de seguros directos son reconocidos al momento de la aceptación del riesgo, aun cuando la vigencia del seguro no haya comenzado, en función del tiempo transcurrido a lo largo del período de vigencia de los contratos. Se presentan netas de anulaciones e incobrabilidad.

Reaseguro cedido (prima cedida)

Las primas correspondientes al reaseguro cedido se registran en función de los contratos de reaseguro proporcionales y bajo los mismos criterios que se utilizan para el seguro directo.

Reaseguro aceptado (prima aceptada)

Las primas correspondientes al reaseguro aceptado se contabilizan en base a las cuentas recibidas de las compañías cedentes. Las primas se reflejan netas de anulaciones e incobrabilidad.

(3) Políticas contables, continuación

(I) Operaciones de seguros, continuación

(i) Primas y cuentas por cobrar

Cuentas por cobrar

Las cuentas por cobrar de seguros de la Compañía están compuestas principalmente por cuentas por cobrar asegurados y deudores por operaciones de reaseguro.

La Compañía contabiliza las cuentas por cobrar de seguros y el correspondiente deterioro e incobrabilidad en conformidad con lo establecido en la Circular N°1.499 y su modificación posterior mediante Circular N°1.559. Las provisiones por deterioro e incobrabilidad para siniestros por cobrar a reaseguradores son determinadas ajustándose a la normativa establecida en la Circular N°848 de enero de 1989, o la que la remplace.

(i.1) Otros activos y pasivos derivados de los contratos de seguro y reaseguro

- Derivados implícitos en contratos de seguro: En caso de existir derivados implícitos se deben valorar separadamente del contrato de seguro principal.
- Contratos de seguros adquiridos en combinación de negocios o cesiones de cartera: Los contratos de seguros adquiridos en combinaciones de negocios o cesiones de cartera son valorados de acuerdo a la Norma de Carácter General N°306 para seguros no previsionales y N°318 y sus modificaciones para rentas previsionales y rentas privadas.
- Gastos de adquisición: Las comisiones y gastos de adquisición directamente relacionados con la venta de nueva producción, se reconocen en el resultado del ejercicio en que se incurren.

(ii) Reservas técnicas

La Compañía constituye las reservas de acuerdo a la Normas de Carácter General N°306 y 320 y sus modificaciones emitidas por la Comisión para el Mercado Financiero el 14 de abril de 2011 y el 1 de septiembre de 2011, respectivamente.

Reserva de riesgo en curso

La reserva de riesgo en curso (RRC) comprende las estimaciones de los siniestros futuros y gastos que serán asumidos por la Compañía por aquellos riesgos vigentes y que se determinan sobre la base de la prima que la Compañía ha establecido para soportar dichos siniestros y gastos.

La RRC se reconoce por la proporción de prima no ganada en función de la proporción de la cobertura futura a ser otorgada.

(3) Políticas contables, continuación

(I) Operaciones de seguros, continuación

(ii) Reservas técnicas, continuación

Reserva de riesgo en curso, continuación

La reserva se computa sobre la prima directa, esto es bruta, sin descontar reaseguros. En el caso de existir cesión de riesgo en reaseguro se reconoce un activo por dicha cesión, cuya metodología de constitución y reconocimiento es consistente con la aplicada en la constitución de RRC.

Adicionalmente, para la determinación de la RRC se descuentan de la prima los costos de adquisición que son asociables directamente a la venta del seguro.

Reserva de siniestros

El costo estimado de los siniestros es reconocido en función de la fecha de ocurrencia de los mismos, registrándose todos los gastos necesarios a incurrir hasta la liquidación del siniestro.

Para aquellos siniestros ocurridos antes de cada cierre económico, pero no reportado o que se encuentran en proceso de liquidación, se reconoce como gasto la mejor estimación de su coste en base a la experiencia histórica, por medio de la provisión para prestaciones pendientes de declaración.

Los pagos de los siniestros se realizan con cargo a la provisión reconocida previamente.

Los siniestros correspondientes al reaseguro cedido se registran en función de los contratos de reaseguro suscritos y bajo los mismos criterios que se utilizan para el seguro directo.

Los siniestros liquidados y controvertidos por el asegurado comprenden los siniestros que estando liquidados han sido cuestionados por el asegurado. En este caso como la mayor estimación deberá considerar los eventuales costos provisionales del proceso de solución de la controversia, tales como honorarios de abogados y peritos, cobros judiciales, etc.

Reserva catastrófica de terremoto

La reserva catastrófica se determina teniendo como base los montos asegurados retenidos en seguros otorgados que cubren el riesgo de terremoto que se encuentren vigentes al cierre de los estados financieros y considerando la pérdida máxima probable con los criterios establecidos en las normas vigentes.

Adicionalmente, también se computan dentro de esta reserva la proporción que corresponde según normativa vigente de los costos de reinstalación de los contratos catastróficos.

(3) Políticas contables, continuación

(l) Operaciones de seguros, continuación

(iii) Reservas técnicas, continuación

Reserva de insuficiencia de primas

La Compañía determina la reserva de insuficiencia de prima sobre la base del concepto de “Combined Ratio”, que relaciona los egresos técnicos de la Compañía con la prima reconocida para hacer frente a los mismos, utilizando información histórica contenida en los estados financieros.

Cabe destacar que el análisis de suficiencia es un concepto neto de reaseguros.

Por tanto, en el caso que se verificasen egresos superiores a los ingresos, se estimará una reserva de insuficiencia de primas adicional a la reserva de riesgo en curso, y será reconocida como una pérdida del ejercicio en el cual se verifique su procedencia.

Participación del reaseguro en las reservas técnicas

La Compañía registra en el activo del balance, la participación del reasegurador en los riesgos asumidos. La reserva de riesgo en curso cedida es reconocida como un Activo y su metodología de constitución es consistente con la aplicada en la reserva de riesgos en curso.

Este activo está sujeto al concepto de retenido, conforme a las Normas Internacionales de Información Financiera (NIIF).

(m) Participación en empresas relacionadas

Las subsidiarias son entidades controladas por el Grupo. Bajo control se entiende una situación cuando una entidad tiene derechos a retornos variables desde su participación y puede afectar estos retornos con su influencia sobre participadas.

Las inversiones en entidades subsidiarias se reconocen según el método de participación. El diferencial entre el costo de adquisición y la participación de la Compañía en el valor razonable de los activos netos identificables en la fecha de adquisición se presenta neto de cualquier pérdida por deterioro acumulada.

(3) Políticas contables, continuación**(m) Participación en empresas relacionadas, continuación**

Los estados financieros incluyen la participación de la Compañía en los ingresos y gastos y en los movimientos patrimoniales de las inversiones reconocidas según el método de participación, después de realizar los ajustes para alinear las políticas contables con las de la Compañía, desde la fecha en que comienza la influencia significativa o el control conjunto hasta que éste termina. Los saldos y transacciones intercompañía y cualquier ingreso o gasto no realizado que surja de transacciones intercompañía grupales, son eliminados de la inversión en proporción de la participación de la Compañía en la inversión.

A la fecha de cierre de los presentes estados financieros, la Compañía no posee participación en empresas relacionadas.

(n) Pasivos financieros

Los pasivos financieros se reconocen inicialmente, a su valor razonable, neto de los costos en que se haya incurrido en la transacción. Posteriormente, se valorizan a su costo amortizado y cualquier diferencia entre los fondos obtenidos (netos de los costos necesarios para su obtención) y el valor de reembolso, se reconoce en el estado de resultados durante la vida de la deuda de acuerdo con el método de la tasa de interés efectiva.

Las obligaciones financieras se clasifican como pasivos corrientes a menos que la Compañía tenga un derecho incondicional a diferir su liquidación durante al menos doce meses después de la fecha del balance.

(o) Provisiones

Las provisiones son obligaciones presentes de la Compañía, surgidas a raíz de sucesos pasados, al vencimiento de las cuales, y para cancelarla, la Compañía espera desprenderse de recursos que incorporan beneficios económicos.

Las provisiones son reconocidas en el estado de situación financiera cuando se cumplan todas y cada una de las siguientes condiciones:

- (i) Se tiene una obligación presente (ya sea legal o implícita) como resultado de un suceso pasado.
- (ii) Es probable que la Compañía tenga que desprenderse de recursos, que incorporen beneficios económicos para cancelar tal obligación; y.
- (iii) Se puede realizar una estimación fiable del importe de la obligación.

(3) Políticas contables, continuación

(p) Ingresos y gastos de inversiones

Los ingresos de inversiones están compuestos por ingresos por intereses ganados, ingresos por dividendos, utilidad por la venta de activos financieros y cambios en el valor razonable de los activos financieros al valor razonable.

Entre los gastos de inversiones se incluyen gastos de administración de inversiones, costos de transacciones de inversiones a valor razonable, depreciación de bienes raíces y deterioro de inversiones.

(q) Costo por intereses

Los costos por intereses se reconocen como gastos en el momento en que se devengan y se reconocen en el estado de resultado integral de la Compañía.

Al cierre de los presentes estados financieros, la Compañía no registra intereses activados por préstamos que sean directamente atribuibles a la adquisición, construcción o producción de activos.

(r) Costo de siniestros

Los costos por siniestros pagados directos son cargados a resultados en el período en que estos ocurren. Además, sobre la base devengada, se constituyen provisiones por los siniestros en proceso de liquidación y por los siniestros ocurridos y no reportados.

Los costos por siniestros correspondientes al reaseguro cedido se registran en función de los contratos de reaseguro suscritos y bajo los mismos criterios que se utilizan para el seguro directo.

(3) Políticas contables, continuación

(s) Costos de intermediación

Los costos de intermediación se refieren a las comisiones pagadas relacionados con la venta del seguro, los cuales son considerados costos de adquisición de seguro. Los costos de intermediación se reconocen inmediatamente en resultado y no se capitalizan.

- (i) Por venta: los costos de intermediación por ventas se refieren a las comisiones pagadas relacionados con la venta del seguro, los cuales son considerados costos de adquisición de seguro. Los costos de intermediación se contabilizan reconociéndolos inmediatamente en el resultado.
- (ii) Ingresos por cesiones: Los ingresos asociados a primas cedidas, se refieren a las comisiones cobradas a los reaseguradores. Estos ingresos por cesión se reconocen y en forma diferida, se acogen a lo instruido en la NCG N°306.

La parte del descuento de cesión que se difiere, se presenta como ingresos anticipados por operaciones de seguros en el estado de situación financiera.

(t) Transacciones y saldos en moneda extranjera

Las transacciones que realiza la Compañía en una moneda distinta de su moneda funcional, se registran a los tipos de cambio vigentes en el momento de las transacciones.

Los activos y pasivos monetarios en moneda extranjera y/o unidades reajustables se presentan valorizados a las paridades vigentes al cierre de cada ejercicio.

Las utilidades o pérdidas que surjan al liquidar o al convertir las partidas monetarias a tipos diferentes de los que se utilizaron para su reconocimiento inicial, se reconocen en los resultados del período en el que se generan.

(u) Impuesto a la renta e impuesto diferido

(i) Impuesto a la renta

El gasto por impuesto a la renta incluye los impuestos de la Compañía, basados en la renta imponible para el ejercicio de acuerdo con las normas tributarias vigentes y el cambio en los impuestos diferidos por diferencias temporarias y otros.

El impuesto a la renta se reconoce directamente en el estado de resultados integral, excepto por el relacionado con aquellas partidas que se reconocen directamente en patrimonio.

(3) Políticas contables, continuación

(u) Impuesto a la renta e impuesto diferido, continuación

(i) Impuesto a la renta, continuación

El impuesto a la renta corriente es el impuesto esperado por pagar para el año, calculado usando las tasas vigentes a la fecha del balance y considera también cualquier ajuste al impuesto por pagar relacionado con años anteriores.

(ii) Impuesto diferido

Los impuestos diferidos se reconocen sobre la base de la diferencia entre los valores libros de los activos y pasivos en los estados financieros y las correspondientes bases tributarias utilizadas en el cálculo del resultado tributario y se contabilizan de acuerdo con el método del pasivo. Los pasivos por impuestos diferidos se reconocen para todas las diferencias temporarias imponibles, y los activos por impuestos diferidos se reconocen para todas las diferencias temporarias deducibles en la medida que sea probable que existan beneficios fiscales futuros con los que poder compensar tales diferencias. No se reconocen activos o pasivos por impuestos diferidos si las diferencias temporarias surgen del menor valor o del reconocimiento inicial (excepto en una combinación de negocio) de otros activos y pasivos en una transacción que no afecta los resultados tributarios ni los resultados financieros.

(ii) Impuesto diferido, continuación

El valor libros de los activos por impuestos diferidos es revisado a la fecha de cada estado de situación financiera y se reduce en la medida que ya no sea probable que se disponga de suficientes resultados tributarios disponibles para permitir la recuperación de todo o parte del activo.

Los activos y pasivos por impuestos diferidos son medidos a las tasas tributarias que se espera estén vigentes en el período en el cual se liquide el pasivo o se realice el activo, basado en las tasas tributarias (y las leyes tributarias) que se hayan aprobado, o prácticamente aprobado, al cierre del período del estado de situación. La medición de los activos y pasivos por impuestos diferidos refleja las consecuencias tributarias que se producirían debido a la manera en la cual el Grupo espera, a la fecha de reporte, recuperar o liquidar el valor libro de sus activos y pasivos.

Los activos y pasivos por impuestos diferidos son compensados cuando se tiene reconocido legalmente el derecho de compensar, ante la autoridad tributaria los montos reconocidos en esas partidas y cuando los activos y pasivos por impuestos diferidos se derivan del impuesto a la renta correspondiente a la misma autoridad tributaria y la Compañía pretende liquidar sus activos y pasivos tributarios corrientes sobre una base neta.

(3) Políticas contables, continuación

(v) Operaciones discontinuas

De acuerdo a lo estipulado en NIIF 5, una operación discontinuada es un componente de la entidad que ha sido dispuesto, o bien que ha sido clasificado como mantenido para la venta, y

- representa una línea de negocio o un área geográfica, que es significativa y puede considerarse separada del resto;
- es parte de un único plan coordinado para disponer de una línea de negocio o de un área geográfica de la operación que sea significativa y pueda considerarse separada del resto; o
- es una entidad subsidiaria adquirida exclusivamente con la finalidad de revenderla.

Un componente de una entidad comprende las operaciones y flujos de efectivo que pueden ser distinguidos claramente del resto de la entidad, tanto desde un punto de vista operativo como a efectos de información financiera. En otras palabras, un componente de una entidad habrá constituido una unidad generadora de efectivo o un grupo de unidades generadoras de efectivo mientras haya estado en uso.

Una entidad no clasificará como mantenido para la venta un activo no corriente (o a un grupo de activos para su disposición) que vaya a ser abandonado. Esto es debido a que su importe en libros va a ser recuperado principalmente a través de su uso continuado.

A la fecha de cierre de los presentes estados financieros, la Compañía no registra operaciones discontinuas.

(w) Otros

(i) Arrendamientos

El grupo arrienda varias oficinas administrativas y comerciales. Los contratos de arrendamientos generalmente se realizan por períodos fijos de 1 a 5 años, pero pueden tener opciones de extensión como se describe a continuación.

Los términos de arrendamiento se negocian de manera individual y contienen una amplia gama de términos y condiciones diferentes. Los contratos de arrendamiento no imponen otros compromisos que no sean los intereses en los activos arrendados que posee el arrendador. Los activos arrendados no se pueden usar como garantía para préstamos.

(3) Políticas contables, continuación

(w) Otros, continuación

(ii) Arrendamientos, continuación

Hasta el año financiero 2018, los arrendamientos de propiedades, planta y equipo se clasificaron como arrendamientos financieros o arrendamientos operativos. A partir del 1 de enero de 2019, los arrendamientos se reconocen como un activo por derecho de uso y un pasivo correspondiente en la fecha en que el activo arrendado está disponible para su uso por el grupo.

Los activos y pasivos que surgen de un arrendamiento se miden inicialmente sobre la base del valor presente. Los pasivos por arrendamiento incluyen el valor presente neto de los siguientes pagos por arrendamiento:

- Pagos fijos, menos cualquier incentivo de arrendamiento por cobrar.
- Pago de arrendamiento variable que se basa en un índice o una tasa, inicialmente medido utilizando el índice o la tasa en la fecha de inicio.
- El precio de ejercicio de una opción de compra si el grupo está razonablemente seguro de ejercer esa opción, y
- Pagos de multas por rescindir el arrendamiento, si el plazo del arrendamiento refleja el grupo que ejerce esa opción.

Los pagos de arrendamiento que se realizarán bajo ciertas opciones de extensión razonablemente también se incluyen en la medición del pasivo.

(iii) Arrendamientos

Los pagos de arrendamiento se descuentan utilizando la tasa de interés de endeudamiento incremental del arrendatario, que es la tasa que el arrendatario individual tendría que pagar para pedir prestados los fondos necesarios para obtener un activo de valor similar al activo por derecho de uso en un entorno económico similar con términos, seguridad y condiciones similares

Para determinar la tasa de interés incremental, el grupo:

- Siempre que sea posible, utiliza el financiamiento externo reciente recibido por el arrendatario individual como punto de partida, ajustado para reflejar los cambios en las condiciones de financiamiento desde que se recibió el financiamiento externo.
- Utiliza un enfoque de acumulación que comienza con una tasa de interés libre de riesgo ajustada por riesgo de crédito para arrendamientos mantenidos por la Compañía, que no cuenta con financiamiento reciente de terceros, y
- Realiza ajustes específicos para el arrendamiento, por ejemplo, plazo y moneda.

(3) Políticas contables, continuación

(w) Otros, continuación

(iv) Arrendamientos, continuación

Los pagos de arrendamiento se asignan entre el capital y el costo financiero. El costo financiero se carga a resultados durante el período de arrendamiento para producir una tasa de interés periódica constante sobre el saldo restante del pasivo para cada período.

Los activos por derecho de uso se miden al costo que comprende lo siguiente:

- El importe de la medición inicial del pasivo por arrendamiento
- Cualquier pago de arrendamiento realizado en o antes de la fecha de inicio menos cualquier incentivo de arrendamiento recibido
- Cualquier costo directo inicial, y
- Costos de restauración.

Los activos por derecho de uso generalmente se deprecian durante la vida útil más corta del activo y el plazo del arrendamiento en forma lineal. Si el grupo está razonablemente seguro de ejercer una opción de compra, el activo por derecho de uso se deprecia a lo largo de la vida útil del activo subyacente.

Los pagos asociados con arrendamientos a corto se reconocen linealmente como un gasto en resultados. Los arrendamientos a corto plazo son arrendamientos con un plazo de arrendamiento de 12 meses o menos.

(ii) Dividendos mínimos

Los dividendos sobre acciones ordinarias son reconocidos en el patrimonio en el período en el cual estos fueron aprobados por los accionistas de la Compañía.

Los dividendos acordados en forma posterior a la fecha del balance son revelados como una nota de eventos subsecuentes.

La Compañía reconoció dividendos mínimos por pagar al 31 de diciembre de 2022, ya que presenta utilidades en el ejercicio, cumpliendo así con lo indicado en DFL 251 Artículo 2°, letra a).

(4) Políticas contables significativas

Las políticas contables significativas de la Compañía están establecidas en las circularles de la CMF, como se señala en nota anterior.

(5) Primera adopción de las Normas Internacionales de Información Financiera (NIIF)

(a) Base de transición a las NIIF

(i) Aplicación de NIIF 1

La Comisión para el Mercado Financiero estableció el 1 de enero de 2012 como la fecha de adopción de las NIIF para las compañías de seguros del primer y segundo grupo. La Compañía ha preparado su balance de apertura bajo NIIF a dicha fecha.

(6) Administración de riesgo

HDI Seguros S.A. (en adelante la Compañía) ha definido que la gestión de riesgos es un proceso mediante el cual se identifican, evalúan, controlan, y monitorean los riesgos a los cuales se enfrenta la Compañía para el logro de los objetivos estratégicos que se ha propuesto, fortaleciendo el ambiente de control con la finalidad de obtener resultados sostenibles en el tiempo.

La Compañía basa su gestión de riesgos en una estructura que reporta directamente al Directorio a través de los diferentes comités y la gestión directamente en las áreas funcionales.

El Comité de Riesgo delega a la Gerencia de Contraloría y Riesgo la autoridad para elaborar y mantener el Sistema de Gestión de Riesgos, quien le propone las políticas, procedimientos y controles asociados al funcionamiento de este sistema. De acuerdo con esto, se encuentran definidas tres líneas de defensa:

- Áreas funcionales
- Gestión de Riesgos
- Auditoría Interna

La base del sistema de gestión de riesgos es la definición del apetito de riesgo, que fue aprobada por el directorio en base a la holgura patrimonial según los indicadores de patrimonio de riesgo y obligación de invertir. Esta definición incluye rangos objetivos, de tolerancia y de alerta en función de la holgura existente y proyectada con un horizonte de 6 a 12 meses, estableciendo medidas y mecanismos de monitoreo según la situación observada.

(6) Administración de riesgo

1. Riesgos financieros

1.1 Información cualitativa

(i) Riesgo de crédito

(i.1) Exposición al riesgo y cómo se produce

El riesgo de crédito de los instrumentos financieros está asociado a una pérdida real o potencial producto de que las contrapartes no cumplan con sus obligaciones, es decir, ante la imposibilidad de obtener el pago por el rescate de los instrumentos.

(i.2) Objetivos, políticas, y procesos para gestionar el riesgo de crédito

La Compañía tiene como objetivo tener una cartera de instrumentos financieros con un riesgo de crédito acotado y materializa este apetito al riesgo a través de las políticas correspondientes.

Los activos más relevantes sujetos a riesgo de crédito se identifican por parte de las inversiones, primas por cobrar y reaseguro. El monitoreo del riesgo de crédito para estos activos se realiza mensualmente mediante los comités relevantes (por ejemplo, comité de inversiones), en los cierres financieros (por ejemplo, la evolución de las provisiones que puedan afectar a los activos), así como informes de gestión y estudios de capital basado en riesgo (por ejemplo, relativo a la evolución de los activos de reaseguro y su distribución entre las diferentes contrapartes).

(i.3) Cambios en i.1) o i.2) desde el ejercicio precedente

No se registran cambios materiales con respecto al ejercicio precedente.

(ii) Riesgo de liquidez

(ii.1) Exposición al riesgo y cómo se produce

El riesgo de liquidez corresponde a la incapacidad de la Compañía para obtener los fondos necesarios para asumir el flujo de pago de sus obligaciones, sin incurrir en pérdidas significativas, para lo cual debe procurar contar siempre con los recursos líquidos necesarios para afrontar los compromisos asumidos con los asegurados y otros acreedores.

La naturaleza de las obligaciones de seguros es incierta y por lo tanto los flujos de pago de la Compañía pueden variar en forma importante en tiempo y monto. Esta incertidumbre puede afectar la capacidad de la Compañía para cumplir oportunamente estas obligaciones o significar costos relevantes por los mayores fondos líquidos disponibles que la Compañía debe mantener.

(6) Administración de riesgo, continuación

1. Riesgos financieros, continuación

1.1 Información cualitativa, continuación

(ii) Riesgo de liquidez, continuación

(ii.2) Objetivos, políticas, y procesos para gestionar el riesgo de liquidez

Con la finalidad de evitar situaciones donde no se dispone de recursos financieros lo suficientemente líquidos para cumplir con las obligaciones de pago y por lo tanto tener que realizar pérdidas producto de la venta de instrumentos en condiciones poco favorables, la Compañía define mantener una porción de la cartera en instrumentos de corto plazo y fácil liquidación.

El riesgo de liquidez es gestionado mediante; análisis del flujo de caja, determinación de calce entre activos y pasivos y disposición de una porción relevante de instrumentos de alta liquidez según se estipula en la Política de Inversiones. Adicionalmente, el directorio monitorea el flujo de caja mensualmente en sus reuniones.

(ii.3) Cambios en ii.1) o ii.2) desde el ejercicio precedente

No se registran cambios materiales con respecto al ejercicio precedente.

(iii) Riesgo de mercado

(iii.1) Exposición al riesgo y cómo se produce

La exposición al riesgo de mercado se produce por las posibles pérdidas por variaciones de precios de mercado que afecten negativamente a la cartera de activos. Este riesgo se origina por las fluctuaciones de precios de inversiones de renta variable (por ejemplo: acciones, fondos mutuos o de inversión), monedas, tasas de interés y bienes raíces, entre otros.

(6) Administración de riesgo, continuación

1. Riesgos financieros, continuación

1.1 Información cualitativa, continuación

(iii) Riesgo de mercado, continuación

(iii.2) Objetivos, políticas, y procesos para gestionar el riesgo de mercado

La Compañía se ha planteado como objetivo obtener la mayor rentabilidad de la cartera de inversiones con un riesgo acotado, el cual se encuentra detallado en la política de inversiones aprobada por el Directorio.

La política de riesgo de mercado se basa en el cumplimiento de la Política de Inversiones, la cual contempla políticas y límites de concentración para gestionar este riesgo, proporcionando un enfoque coherente en la composición de la cartera, en donde se incluyen límites para la renta variable, monedas extranjeras, bienes raíces, entre otros. También se fijan límites para indicadores claves de riesgo de mercado como por ejemplo la duración máxima de la cartera de renta fija.

La cartera de inversiones es gestionada por dos administradores externos de reconocido prestigio que fueron aprobado por el Directorio y que son permanentemente evaluados.

Se informa mensualmente al Directorio y al Comité de Inversiones sobre el comportamiento y rentabilidad de la cartera, comparándolas con carteras de similar composición.

Inversiones en instrumentos que no se encuentren definidos en la Política de Inversiones o que excedan los límites establecidos, deben contar con la aprobación expresa del Directorio para su realización.

El comité de inversiones se informa mensualmente sobre la composición de la cartera de inversiones, su evolución en cuanto a la rentabilidad, así como métricas de riesgo asociadas como la duración promedio de los instrumentos de renta fija.

(iii.3) Cambios en iii.1) o iii.2) desde el ejercicio precedente

No se registran cambios con respecto al ejercicio precedente.

(6) Administración de riesgo, continuación

1. Riesgos financieros, continuación

1.2 Información cuantitativa

Datos cuantitativos resumidos acerca de su exposición de riesgo en la fecha de presentación

(i1) Riesgo de crédito

Al cierre del año 2022 y considerando la implementación de la normativa IFRS 9, se calcula un deterioro por la pérdida esperada ocasionado por el riesgo de crédito en cada instrumento, con excepción de emisores estatales. Al 31 de diciembre de 2022, esta provisión corresponde a un 0,22% de la cartera o un 0,36% del valor de mercado de los instrumentos correspondientes a emisores no estatales.

Adicionalmente a lo mencionado, la Compañía calcula un escenario de estrés asociado al riesgo de crédito mediante la metodología de capital basado en riesgo, aplicando los factores de riesgos al valor razonable de los instrumentos. El riesgo de crédito de los instrumentos financieros de la cartera al 31 de diciembre de 2022, calculado de esta forma corresponde a un 0,95% del valor de la cartera.

HDI SEGUROS S.A.

Notas a los Estados Financieros al 31 de diciembre de 2022

(6) Administración de riesgo, continuación**1. Riesgos financieros, continuación****1.2 Información cuantitativa****(i2) Riesgo de liquidez**

El riesgo de liquidez se considera bajo, dado el stock de caja que se maneja y la disponibilidad de instrumentos de renta fija en el corto plazo como se puede observar en el cuadro de vencimientos la Compañía puede contar en los próximos 3 meses con una disponibilidad de MM\$4.254. A continuación, se presenta el perfil de vencimiento de la cartera de renta fija (en M\$).

	Entre 0 y 3 meses	Entre 3 y 6 meses	Entre 6 y 9 meses	Entre 9 y 12 meses	Más de 12 meses
Renta fija nacional	4.254.094	1.533.240	3.344.344	1.610.546	211.793.442
Instrumentos del estado	920.088	956.960	-	-	86.168.656
Instrumentos emitidos por el sistema financiero	2.908.482	381.344	1.203.623	-	363.093
Instrumento de deuda o crédito	425.524	194.936	2.140.721	1.610.546	125.261.693
Instrumentos de empresas nacionales transados en el extranjero	-	-	-	-	-
Mutuos hipotecarios	-	-	-	-	-
Otros	-	-	-	-	-
Renta fija extranjera	-	-	-	-	-
Títulos emitidos por estados y bancos centrales extranjeros	-	-	-	-	-
Títulos emitidos por bancos y financieras extranjeras	-	-	-	-	-
Títulos emitidos por empresas extranjeras	-	-	-	-	-
Total	4.254.094	1.533.240	3.344.344	1.610.546	211.793.442

(6) Administración de riesgo, continuación

1. Riesgos financieros, continuación

1.2 Información cuantitativa, continuación

(i3) Riesgo de mercado

El riesgo de mercado se mide con el modelo CBR definido por la CMF para la cartera de renta fija, sobre la base de valores de mercado. A 31 de diciembre del 2022 el riesgo de mercado asociado al portafolio de renta fija corresponde a un 6,03% del total de inversiones financieras en las categorías de activos mencionadas.

Información relacionada al riesgo considerando lo dispuesto en NIIF 7.

(i4) Riesgo de crédito

i. Para cada clasificación de instrumento financiero

a) El monto que mejor represente su máximo nivel de exposición al riesgo de crédito en la fecha de presentación, sin tener en cuenta ninguna garantía tomada ni otras mejoras crediticias;

Según lo detallado en el párrafo anterior el riesgo de crédito de los instrumentos financieros de la cartera de renta fija al 31 de diciembre de 2022 corresponde a un 0,95% del valor de la cartera medida por su valor de mercado.

b) El valor en libros de los activos financieros que estarían en mora o que se habrían deteriorado, si no fuera porque sus condiciones han sido renegociadas.

Al 31 de diciembre del 2022, no se registran activos financieros que estén en mora.

HDI SEGUROS S.A.

Notas a los Estados Financieros al 31 de diciembre de 2022

(6) Administración de riesgo, continuación

1. Riesgos financieros, continuación

1.2 Información cuantitativa, continuación

(i4) Riesgo de crédito

i. Para cada clasificación de instrumento financiero

c) Segmentar la cartera de inversiones de la Compañía según clasificación de riesgo (cartera de renta fija en M\$).

Instrumento	A	A+	AA	AA-	AA+	AAA	Total general
BB	-	189.556	27.629.957	25.410.030	5.978.227	58.115.184	117.322.954
BE	2.323.637	4.761.304	15.929.390	17.281.473	5.827.666	3.363.192	49.486.662
BTP	242.921	-	-	-	-	-	242.921
BTU	28.941.497	-	-	-	-	-	28.941.497
BU	-	-	186.584	-	-	-	186.584
DPF	-	-	1.659.218	-	-	1.954.280	3.613.498
LH	-	-	8.214	-	-	131.175	139.389
PDBC	-	-	-	-	-	99.913	99.913
DPR	-	-	-	413.399	-	336.615	750.014
Total general	31.508.055	4.950.860	45.413.363	43.104.902	11.805.893	64.000.359	200.783.432

ii. Revele para cada clase de activo financiero

- Un análisis de la antigüedad (por tramos) de los activos financieros en mora en la fecha de presentación, pero que no estén deteriorados; de la siguiente manera.
No existen instrumentos en mora que no estén deteriorados en la cartera al 31 de diciembre del 2022.
- Un análisis de los activos financieros que se hayan determinado individualmente como deteriorados en la fecha de presentación, incluyendo los factores que la entidad ha considerado para determinar el deterioro; y luego de la implementación de IFRS 9, la Compañía registra un deterioro para sus instrumentos de renta fija según establecido por esa norma.

(6) **Administración de riesgo, continuación**

1. **Riesgos financieros, continuación**

1.2 **Información cuantitativa, continuación**

(i4) Riesgo de crédito

ii. Revele para cada clase de activo financiero

El deterioro considera los siguientes factores:

- Probabilidad de default del emisor (PD): se define basado en los spreads de tasa observados en el mercado.
- Exposición al default (EAD): corresponde al valor de mercado de cada instrumento.
- Los Given Default (LGD): se asume un porcentaje de recuperabilidad del 50%.

El cálculo aplica para todos los emisores que no son estatales y arroja un deterioro de un 0,22% del valor de mercado de la cartera al 31 de diciembre de 2022 (correspondiente a un 0,36% del valor de mercado de instrumentos correspondientes a emisores no estatales).

c) **Para los montos que se hayan revelado anteriormente, una descripción de las garantías tomadas por la entidad para asegurar el cobro y de las otras mejoras crediticias, así como una estimación de su valor razonable, a menos que fuera impracticable hacerla.**

No se cuenta con garantías para asegurar el cobro ni mejoras crediticias.

iii. Cuando una entidad obtenga, durante el período, activos financieros o no financieros mediante la toma de posesión de garantías para asegurar el cobro, o ejecute otras mejoras crediticias (por ejemplo, avales), y tales activos cumplan los criterios de reconocimiento de crediticias (por ejemplo, avales), y tales activos cumplan los criterios de reconocimiento de otras normas, la entidad revelará:

a) La naturaleza y valor en libros de los activos obtenidos.

No se han obtenido garantías para asegurar el cobro ni se han ejecutado mejoras crediticias.

b) Cuando los activos no sean fácilmente convertibles en efectivo, sus políticas para enajenar o disponer por otra vía de tales activos, o para utilizarlos en sus operaciones.

Por otra parte, describir el límite para administrar el riesgo crediticio de contraparte, de existir e incorporar una descripción de concentración con intermediarios, custodios, garantías comprometidas, etc.

La Política de Inversiones aprobada en Directorio establece que no existe límite de inversión para instrumentos del estado.

Para otros emisores se considera una clasificación mínima de A-, límites de concentración por emisor que van desde los 15% hasta los 10% en función de la clasificación de riesgo y una posición máxima del 15% en la suma de todos los emisores del rango A+/-.

HDI SEGUROS S.A.

Notas a los Estados Financieros al 31 de diciembre de 2022

(6) Administración de riesgo, continuación

1. Riesgos financieros, continuación

1.2 Información cuantitativa, continuación

La cartera de inversiones es administrada por Banco Santander Asset Management en un 49,99% y por Banchile Corredores de Bolsa SA en un 50,01% al 31-12-2022.

RIESGO DE LIQUIDEZ

a) Un análisis de los vencimientos de los pasivos financieros que muestre los plazos contractuales de vencimiento remanentes.

La empresa no registra pasivos financieros al 31 de diciembre de 2022.

b) Una descripción de cómo gestiona el riesgo de liquidez.

El riesgo de liquidez se gestiona mediante el monitoreo del flujo de caja, determinando un calce entre activos y pasivos y considera lo estipulado en la Política de Inversiones de disponer de una porción relevante de instrumentos de fácil liquidación.

c) Detalle de inversiones no líquidas, de existir.

Las inversiones que se consideran como no líquidas corresponden a dos posiciones en acciones de sociedades anónimas cerradas que están valorizadas en M\$ 14.905 a 31-12-2022.

Perfil de vencimientos de flujos de activos (cartera de renta fija en M\$).

Instrumento	1er Trim 2023	2do Trim 2023	3er Trim 2023	4to Trim 2023	>2024	Total general
BB	425.524	194.936	2.140.721	1.610.546	125.261.693	129.633.420
BE	-	956.960	-	-	55.221.339	56.178.299
BTP	-	-	-	-	289.375	289.375
BTU	530.088	-	-	-	30.657.942	31.188.030
BU	-	-	-	-	215.599	215.599
DPF	2.902.632	30.234	782.291	-	-	3.715.157
LH	5.850	-	-	-	147.494	153.344
PDBC	390.000	-	-	-	-	390.000
DPR	-	351.110	421.332	-	-	772.442
Total general	4.254.094	1.533.240	3.344.344	1.610.546	211.793.442	222.535.666

(6) **Administración de riesgo, continuación**

1. **Riesgos financieros, continuación**

1.2 **Información cuantitativa, continuación**

(i7) Riesgo de mercado

- a) **Un análisis de sensibilidad para cada tipo de riesgo de mercado al que la entidad esté expuesta en la fecha de presentación, mostrando cómo podría verse afectado el resultado del ejercicio y el patrimonio debido a cambios en la variable relevante de riesgo, que sean razonablemente posibles en dicha fecha.**

Los escenarios de estrés que se consideran en la medición del riesgo de mercado corresponden a los escenarios establecidos por la versión vigente de la metodología CBR. La sensibilización usada se refiere a los riesgos de mercado asociados a la cartera de renta fija. La sensibilidad calculada ante este escenario al 31 de diciembre del 2022 asciende a un 6,03% del valor de la cartera anteriormente especificada.

- b) **Los métodos e hipótesis utilizados al elaborar el análisis de sensibilidad.**

Parámetros básicos del cálculo:

- Horizonte y período de cálculo del CBR: el horizonte de proyección del CBR, que corresponde al tiempo sobre el cual es calculada la máxima pérdida probable, para este caso corresponderá a un año.
- Determinación de la volatilidad y correlación: la volatilidad y correlación se calculan sobre la base de los retornos y tasas de interés asociadas a los factores de riesgo.
- Nivel de confianza: el nivel de confianza usado corresponde a lo establecido en el modelo CBR para cada categoría de riesgo.
- Moneda: los resultados se presentan en pesos chilenos. El efecto del tipo de cambio en el riesgo de mercado se estima en base a los factores de requerimiento de capital por moneda definidos en la metodología CBR. Estos parámetros se aplican sobre la exposición neta de la Compañía a cada moneda.

HDI SEGUROS S.A.

Notas a los Estados Financieros al 31 de diciembre de 2022

(6) Administración de riesgo, continuación

1. Riesgos financieros, continuación

1.2 Información cuantitativa, continuación

Detalles de los supuestos utilizados en la metodología CBR para renta fija.

Para instrumentos estatales:

Duración	Factor de estrés sobre la tasa de interés
Menos de 1 año	100%
Entre 1 y 3 años	75%
Entre 3 y 6 años	50%
Más de 6 años	35%

Para instrumentos corporativos, bancarios y no securitizados:

Duración	Factores de estrés sobre la tasa de interés			
	AAA-AA	A	BBB	BB o menos
Menos de 1 año	100%	120%	150%	200%
Entre 1 y 3 años	75%	90%	113%	150%
Entre 3 y 6 años	50%	60%	75%	100%
Mas de 6 años	35%	42%	53%	70%

HDI SEGUROS S.A.

Notas a los Estados Financieros al 31 de diciembre de 2022

(6) Administración de riesgo, continuación

1. Riesgos financieros, continuación

1.2 Información cuantitativa, continuación

(i7) Riesgo de mercado

Para instrumentos securitizados:

Duración	Factores de estrés sobre la tasa de interés			
	AAA-AA	A	BBB	BB o menos
Menos de 1 año	150%	180%	225%	250%
Entre 1 y 3 años	113%	135%	169%	188%
Entre 3 y 6 años	75%	90%	113%	125%
Más de 6 años	53%	63%	79%	88%

c) Los cambios habidos desde el ejercicio anterior en los métodos e hipótesis utilizados, así como las razones de tales cambios.

No se registran cambios en la metodología de cálculo del CBR vigente.

(6) Administración de riesgo, continuación

1. Riesgos financieros, continuación

1.2 Información cuantitativa, continuación

(i7) Riesgo de mercado

Utilización de productos derivados

La Compañía no ha utilizados derivados, de ser necesario en el futuro, se realizará solo con la aprobación del Directorio, definiéndose en ese momento las políticas y procedimientos para su utilización.

2. Riesgos de seguros

2.1 Objetivos, políticas y procesos para la gestión de riesgos de seguros.

a) Reaseguro

La Compañía se ha planteado como objetivo no exponer su patrimonio más allá del apetito de riesgo definido ante siniestros por las coberturas otorgadas en las pólizas, y con el fin de proteger a la Compañía de riesgos catastróficos y/o de desviaciones importantes en los resultados técnicos, por frecuencia o severidad, la Compañía contrata protecciones de reaseguro.

La Política de Reaseguros aprobada por el Directorio establece lo siguiente:

- Previo a la contratación de reaseguros se realiza un estudio de cada reasegurador con el cual se operará. Dicho estudio considera; la clasificación de riesgo que posee el reasegurador, información de corredores de reaseguro respecto al reasegurador, los balances de éstas y cualquier otra información proveniente de medios de información.
- La Compañía establece contratos de reaseguro con compañías reaseguradoras que cumplan por lo menos con las clasificaciones de riesgo indicadas en las normas de la CMF.
- Los reaseguradores seleccionables para la colocación pasan por un filtro de “market list” aplicable a nivel del Grupo Talanx.

(6) Administración de riesgo, continuación

2. Riesgos de seguros

a) Reaseguro

La Política de Reaseguros aprobada por el Directorio establece lo siguiente:

- La Compañía monitorea permanentemente la solvencia de sus reaseguradores a través de la revisión de la información pública disponible o propia.
- La Compañía revisa anualmente las condiciones, coberturas, precios y condiciones de suscripción y retenciones de cada contrato de reaseguro.
- Es política de la Compañía fijar los porcentajes de retención de cada ramo de acuerdo con la evaluación efectuada por la Gerencia Técnica en base al capital disponible y factores de riesgos asociados al ramo.
- Los contratos de reaseguros, a diferencia de los contratos facultativos, son negociados anualmente y son intermediados por un corredor de reaseguro perteneciente al Grupo Talanx (Talanx Reinsurance Broker – TRB).
- Cada año, antes de la renovación y después de la renovación, el Gerente Técnico presenta el plan de renovación detallado y el resultado de la negociación al Directorio.
- Ante riesgos especiales, se contratan reaseguros facultativos, los que pueden ser colocados en forma directa o a través de corredores de reaseguros. Los criterios de aceptación de los reaseguradores que pueden operar con la Compañía son los mismos que se mencionaron anteriormente.
- Con la finalidad de proteger el patrimonio de la Compañía ante siniestros de gran cuantía, se contratan coberturas catastróficas para todos los ramos que presentan posibles eventos catastróficos.

La gestión de riesgos se basa principalmente en el cumplimiento de la política antes descrita, así como de su verificación por parte de la Gerencia de Contraloría y Riesgo. Además, se reporta periódicamente al Directorio y al Comité Técnico sobre la evolución del resultado técnico de los distintos ramos.

(6) Administración de riesgo, continuación

2. Riesgos de seguros

a) Cobranza

El objetivo de la Compañía es reducir oportunamente las pérdidas de negocios y financieras que provocan la incobrabilidad de las primas de las pólizas.

La política de cobranza establece la utilización de todos los medios de recaudación disponibles con la finalidad de dar a nuestros clientes la alternativa de pago que más les acomode. En caso de atraso en los pagos de las primas, la Compañía cuenta con un departamento de cobranzas en donde se inician las gestiones, por norma general, de ser infructuosas estas gestiones de cobranza, se procede a la cancelación de la cobertura de las pólizas. En casos de riesgos específicos, especialmente en seguros irrevocables, se procura que el pago de las primas se efectúe al contado.

b) Distribución

La Compañía comercializa sus seguros utilizando todos los canales disponibles en el mercado: canal tradicional compuesto por corredores y agentes, red de concesionarios de automóviles, retail, canal bancario y directo, dentro de este último, el canal internet, con la finalidad de diversificar sus canales de distribución.

Los procesos de gestión del riesgo en los canales de distribución se basan en una gestión comercial que abarca a toda la red de sucursales y a todos los canales, con la finalidad de potenciar los vigentes y explorar nuevos actores dentro de estos canales. La gerencia comercial, reportan al Directorio y el comité comercial estadísticas que muestran los resultados de su gestión y el cumplimiento de los objetivos.

c) Mercado objetivo

La Compañía tiene como objetivo comercializar seguros de la mayoría de los ramos de seguros generales, con una alta participación en líneas personales, principalmente seguros de vehículos.

Además, el objetivo es fortalecer la participación de otros ramos con el fin de aumentar la diversificación de cartera.

En esta línea la Compañía ha desarrollado nichos específicos en los cuales no todo el mercado de seguros generales participa, como en el caso de seguro agrícola y garantía, teniendo como objetivo la diversificación de ramos y del riesgo asociado.

La Gerencia comercial reporta al Directorio a través del comité comercial estadísticas que muestran los resultados de su gestión y el cumplimiento de los objetivos.

6) Administración de riesgo, continuación

2. Riesgos de seguros

2.2 Objetivos, políticas y procesos para la gestión de riesgo de mercado, liquidez y crédito en los contratos de seguros. Incluyendo la máxima exposición al riesgo (pérdidas máximas probables, suma asegurada, etc.).

(i) Riesgo de mercado en contratos de seguros

El objetivo fijado por la Compañía con respecto al riesgo de mercado en contratos de seguros es tomar en forma oportuna medidas para evitar que fluctuaciones en los precios de los componentes de los costos del seguro afecten el resultado técnico. Dentro de los costos más significativos se encuentran, las condiciones de los contratos de los reaseguros y el costo de los siniestros, influenciado por la variación de la valorización de las pérdidas, por ejemplo, aumento en el costo de los repuestos de los automóviles.

Como política, se ha fijado que la tarificación de los seguros contenga como elemento, una estimación de los costos que componen el resultado técnico, de manera de fijar un precio que permita obtener un margen positivo.

El proceso de gestión de riesgos consiste en monitorear permanentemente el resultado técnico de los seguros, para corregir de inmediato las tarifas de ser necesario. Cabe mencionar que la Compañía comercializa seguros de corto plazo, por lo que ajuste en las tarifas comienza a corregir inmediatamente el resultado técnico. La Gerencia Técnica expone en Directorio y en el Comité Técnico los resultados técnicos de todos los ramos y presenta las acciones de corrección de ser necesarias.

El riesgo de mercado relacionado a posibles variaciones del tipo de cambio se encuentra mitigado debido a la contratación de los contratos de reaseguro en moneda original, permitiendo así un calce entre las primas cobradas a los asegurados y las primas por pagar asociada a la cesión al reaseguro, así como los flujos de caja de los siniestros asociados.

(ii) Riesgo de liquidez en contratos de seguros

El objetivo de la Compañía para el riesgo de liquidez es evitar incurrir en costos adicionales de financiamiento o por liquidación anticipada de inversiones producto de un descalce entre las obligaciones y el flujo de ingresos.

La gestión del riesgo de liquidez se basa en la mejor estimación del flujo de ingresos y egresos y la gestión de disponibilidad de fondos correspondientes.

Adicionalmente los contratos de reaseguro permiten obtener pagos al contado por parte de los reaseguradores en caso de siniestros de gran magnitud que cuentan con un alto porcentaje de cesión.

6) Administración de riesgo, continuación

2. Riesgos de seguros

2.2 Objetivos, políticas y procesos para la gestión de riesgo de mercado, liquidez y crédito en los contratos de seguros. Incluyendo la máxima exposición al riesgo (pérdidas máximas probables, suma asegurada, etc.).

(iii) Riesgo de crédito en contratos de seguros

El principal riesgo de crédito en los contratos de seguros se concentra en la posibilidad de que clientes y reaseguradores no cumplan con sus compromisos de pago con la Compañía.

Políticas y proceso de gestión de riesgos:

- Clientes: las políticas de cobranza establecen la utilización de todos los medios de recaudación disponibles con la finalidad de dar a nuestros clientes la alternativa de pago que más les acomode. En caso de atraso en los pagos de las primas, la Compañía cuenta con un departamento de cobranzas en donde se inician las gestiones, por norma general, de ser infructuosas estas gestiones de cobranza, se procede a la cancelación de la cobertura de las pólizas. En casos de riesgos específicos, especialmente en seguros irrevocables, se procura que el pago de las primas se efectúe al contado.
- Reaseguros: la Política de Reaseguros establece que previo a contratar reaseguros se realiza un estudio de cada reasegurador con el cual se operará; dicho estudio considera la clasificación de riesgo que posee el reasegurador, información de corredores respecto al reasegurador, los balances de éstas y cualquier otra información proveniente de medios de información disponibles.
- La Compañía establece contratos de reaseguro con compañías reaseguradoras que cumplan por lo menos con las clasificaciones de riesgo indicadas en las normas de la CMF y que se encuentren habilitados por el “market list” del Grupo Talanx. La Compañía realiza un monitoreo permanente de la solvencia de sus reaseguradores a través de la revisión de la información pública disponible o propia.

6) Administración de riesgo, continuación

2. Riesgos de seguros

2.3 Exposición al riesgo de seguro, mercado, liquidez y crédito en los contratos de seguros

Se gestionan los siguientes riesgos:

- Tarificación
- Suscripción
- Diseño de productos
- Gestión de Siniestros
- Insuficiencia de reservas técnicas

La mayor exposición se encuentra cuantificada en la máxima pérdida retenida probable por evento definida en el apetito de riesgos de acuerdo con los contratos de reaseguros y de pérdidas obtenidas por deficiencias en los procesos de los riesgos mencionados anteriormente, para lo cual se cuenta con políticas y procedimientos para estos procesos, que incluyen niveles de aprobación, monitoreo y controles de mitigación.

(ii) Riesgo de mercado

La mayor exposición al riesgo de mercado de los contratos de seguros se encuentra reflejada en la reserva de insuficiencia de prima calculada al 31 de diciembre de 2022, la cual asciende a MM\$ 8.774 a nivel de retención.

(iii) Riesgo de liquidez

Se encuentra en proceso la cuantificación de la mayor exposición al riesgo de liquidez.

(iv) Riesgo de crédito

Se encuentra en proceso la cuantificación de la mayor exposición al riesgo de crédito.

2.4 Metodología de Administración de riesgos de seguros, mercado, liquidez y crédito

Metodologías sobre la administración de los riesgos de seguros, han sido descritas anteriormente en este documento.

HDI SEGUROS S.A.

Notas a los Estados Financieros al 31 de diciembre de 2022

(6) Administración de riesgo, continuación**2. Riesgos de seguros, continuación****2.5 Concentración de Seguros, en función de la relevancia para las actividades de la Compañía**

a) Prima directa por zona geográfica/línea de negocios (en %)

Por zona geográfica:

Región	Prima Directa	%
I	4.587.168	0,94%
II	10.687.375	2,20%
III	3.138.727	0,65%
IV	8.804.904	1,81%
V	31.869.409	6,55%
VI	18.568.136	3,82%
VII	17.579.754	3,61%
VIII	30.464.523	6,26%
IX	14.892.335	3,06%
X	20.532.887	4,22%
XI	1.724.907	0,35%
XII	2.058.782	0,42%
XIV	73.705.210	15,15%
XV	1.360.928	0,28%
Metropolitana	246.613.848	50,68%
Total general	486.588.893	100,00%

Por línea de negocio:

Ramo	Prima Directa	% Prima Directa
Property	140.088.850	28,79%
Vehículos	247.713.913	50,91%
Marine	8.810.076	1,81%
Aviation	145.519	0,03%
Responsabilidad Civil	6.568.595	1,35%
Accidentes Personales	5.351.654	1,10%
Garantía y Fidelidad	13.937.310	2,86%
Asistencia	2.384.761	0,49%
Misceláneos	61.587.808	12,66%
Salud	407	0,00%
Total	486.588.893	100%

HDI SEGUROS S.A.

Notas a los Estados Financieros al 31 de diciembre de 2022

(6) Administración de riesgo, continuación**2. Riesgos de seguros, continuación****2.5 Concentración de Seguros, en función de la relevancia para las actividades de la Compañía**

b) Siniestralidad por línea de negocios y cúmulo por ramo y zona geográfica (en %)

Ramo	% Siniestralidad
Property	47,9%
Vehículos	72,1%
Marine	51,5%
Aviation	2,5%
Responsabilidad Civil	-44,2%
Accidentes Personales	11,3%
Garantía y Fidelidad	27,3%
Asistencia	57,7%
Misceláneos	27,9%
Salud	0,0%
Promedio ponderado	59,5%

Cumulo de Sismo						
Zona	Retenido			Contrato Cedido		
	Comercial	Habitacional	Ingeniería	Sismo hogar Canales Masivos	Comercial-Habitacional	Ingeniería
I	12,8%	53,5%	7,2%	36,1%	20,9%	17,0%
II	10,8%	49,9%	5,1%	33,3%	19,1%	11,4%
III	83,7%	97,4%	35,3%	99,4%	96,3%	90,5%
IV	30,6%	29,6%	13,4%	87,5%	31,9%	23,5%
V	20,3%	23,6%	9,3%	86,5%	21,0%	14,3%

c) Canales de distribución

Canal	% Prima
Agente Dealer	0,14%
Agentes Generales	18,57%
Corredores	75,67%
Venta Directa	5,62%
Total general	100,0%

(6) Administración de riesgo, continuación

2. Riesgos de seguros, continuación

2.6 Análisis de Sensibilidad

- a) Informar los métodos y las hipótesis utilizados al elaborar el análisis de sensibilidad;

Para la sensibilización de las variables técnicas del negocio, se tomó como base las recomendaciones de la documentación de CBR emitida por la CMF y se han tomado los parámetros indicados para el tratamiento de los riesgos de mercado, de crédito y técnico, dentro de los cuales se han considerado las tasas de interés, el tipo de cambio, la inflación y los riesgos emanados de los contratos de seguros.

- Adicionalmente se elaboran estudios para la ocurrencia de eventos catastróficos.

En preparación a la renovación de los contratos de reaseguro catastróficos se elabora un estudio de PML. Este análisis se prepara tomando como base la cartera del 31 de diciembre anterior y simula las posibles pérdidas ante eventos de terremoto de distinta gravedad.

Los resultados del estudio definen la capacidad de la cobertura catastrófica a contratar, de tal forma para estar cubierto, como mínimo, ante un evento con período de recurrencia de 200 años.

La Compañía además contrata una cobertura de reaseguro que cubre el 100% de la prima originada por la primera reinstalación bajo el contrato de reaseguro catastrófico. De esta forma se entiende que el impacto de un evento catastrófico se encontraría limitado a la prioridad del contrato en exceso de pérdida.

Acerca de la prioridad del contrato es importante destacar que la Compañía tiene debidamente constituida la Reserva Catastrófica de Terremoto, según establecido en la NCG 306.

- Variación en el comportamiento siniestral

La Compañía ha definido que la variable de mayor incidencia en los resultados técnicos es la siniestralidad, la que es controlada mediante una adecuada gestión de los riesgos técnicos del seguro.

Se realizan cálculos de sensibilidad para determinar el efecto de un punto porcentual de variación en la siniestralidad neta en el resultado de la Compañía, es así como este cálculo al 31 de diciembre de 2022 arroja M\$ 1.769.288 de variación en el resultado anual esperado.

(6) Administración de riesgo, continuación

2. Riesgos de seguros, continuación

Actualmente no se elaboran análisis de sensibilidad al riesgo de seguros por otros factores de riesgo, comentando en particular sobre los siguientes:

- **Tipo de cambio**
Esto se debe a que la emisión en moneda extranjera es poco significativa. Además, la Compañía contrata reaseguro en moneda original, quiere decir que la cesión de primas y siniestros se efectúa en la misma moneda establecida en la póliza.
- **Tasa de interés**
Esto se debe a que la Compañía comercializa seguros de corto plazo. Adicionalmente los gastos cobrados a los clientes por pago de primas en cuotas no están sujetos a riesgo de tasa de interés.

3. Control interno

La Compañía cuenta con un sistema de control interno que contempla básicamente políticas, reglamentos, procedimientos e instructivos que contribuyen a la fiabilidad de la información financiera, la eficacia y eficiencia de las operaciones y el cumplimiento de las de las leyes y regulaciones.

El Gobierno Corporativo de la Compañía ha sido establecido bajo la siguiente estructura:



El Directorio define los roles, responsabilidades y procesos de toma de decisiones y delegación de funciones.

(6) Administración de riesgo, continuación

3. Control interno

El Comité Ejecutivo está compuesto por el Gerente General, Gerente Corporativo Técnico, Gerente Corporativo Comercial, Gerente Corporativo de Operaciones y Clientes y el Gerente Corporativo de Administración y Finanzas. El Comité Ejecutivo se encarga de temas de desarrollo estratégico, recursos humanos, gobernabilidad, difusión, remuneraciones, ética y cumplimiento.

El tercer nivel está compuesto por gerentes y subgerentes, los cuales llevan a cabo las directrices entregadas por el Comité Ejecutivo, monitorean su cumplimiento y generan una retroalimentación oportuna.

Con objeto de mantener una gobernabilidad sana, el Directorio de la Compañía define en forma clara los roles y responsabilidades y los pasos de toma de decisiones y delegación de funciones, no obstante, debe tenerse presente que, aunque algunas facultades pueden haber sido delegadas, el Directorio es el responsable último por el éxito o fracaso de la Compañía.

El Directorio ha establecido como medio de control y toma de decisiones, delegar responsabilidad a los comités establecidos. A continuación, se describen sus principales funciones:

a) Comité Ejecutivo

Este comité se encarga de temas de desarrollo estratégico, recurso humano, gobernabilidad, difusión, remuneraciones, ética y/o cumplimiento.

b) Comité Técnico

- Establecer las políticas de suscripción y reaseguros.
- Dar cuenta del resultado técnico por ramo y canal.
- Analizar las posibilidades de creación, mejora o relanzamiento de productos.
- Informar sobre cúmulos de terremoto.

c) Comité de Operaciones y Clientes

- Controlar las indemnizaciones realizadas y recuperos ingresados de diferentes operaciones del área de siniestros de vehículos.
- Gestionar todos los costos de Siniestros Vehículos.
- Controlar la eficiencia y calidad de todas las emisiones de pólizas nueva y renovadas de compañía.
- Revisar la estrategia de la venta a través de internet y cumplimientos de presupuestos.
- Monitorear indicadores de encuestas de satisfacción de clientes, gestión de reclamos e indicadores de nivel de servicio de los call center que atienden a nuestros asegurados.

(6) Administración de riesgo, continuación

3. Control interno

d) Comité Comercial

- Establecer las políticas comerciales para todos los canales (excepto internet).
- Elaborar el plan comercial e informar su cumplimiento.
- Analizar nuevos mercados y productos.

e) Comité de Inversiones

- Maximizar la rentabilidad de la cartera a largo plazo (5 años).
- Cumplir con los límites de inversión según política alemana, política interna y regulación local.

f) Comité de Auditoría

- Dirigir, reforzar y respaldar la función de Auditoría Interna.
- Servir de vínculo y coordinador de las tareas entre la auditoría interna y los auditores externos, ejerciendo también de nexo entre éstos y el Directorio.
- Tomar conocimiento y analizar los resultados de las auditorías y revisiones internas.
- Informarse de la efectividad y confiabilidad de los sistemas y procedimientos de control interno de la Compañía.
- Cualquiera situación que, a juicio del comité, amerite su intervención o toma de conocimiento.
- El directorio delega al comité de auditoría la elaboración, revisión y aprobación del plan anual de auditoría.
- Informar mensualmente al Directorio del estado de avance del plan anual de Auditoría Interna y de otros hechos relevantes.

g) Comité de Auditoría Trimestral

Este comité está compuesto solo por directores, Gerente de Contraloría y Riesgo y Auditor Interno, y sus principales funciones son:

- Informar a los directores respecto a la gestión de la Compañía.
- Fortalecer la independencia de la función de auditoría de la administración de la Compañía.

(6) Administración de riesgo, continuación

3. Control interno

h) Comité de Riesgo

- Establecer políticas y estrategias de gestión de riesgo de acuerdo a los lineamientos establecidos por el directorio.
- Supervisar la gestión de riesgo, metodología y cualquier otro aspecto relevante relacionados con la gestión de riesgo.

i) Comité de Cumplimiento

- Velar por el cumplimiento normativo.
- Velar por la función de lavado de activos y financiamiento del terrorismo.

j) Comité de Remuneraciones

Este comité está integrado por el presidente y vicepresidente del Directorio y el Gerente General. Este comité sesiona cada vez que lo amerite y trata sobre del establecimiento de las rentas y compensaciones de los altos ejecutivos de la Compañía que conforman la Gerencia Corporativa.

k) Comité de Transformación Digital

- Establecer lineamientos y promover la innovación, con la finalidad de potenciar los negocios actuales y atraer nuevos negocios a la Compañía.

Los comités cuentan con la participación de directores y ejecutivos de la Compañía, quienes se reúnen de acuerdo a la periodicidad definida por cada comité y permiten mejorar la eficiencia del Directorio, en cuanto a que se les entrega información relevante para la toma de decisiones y así puedan realizar un adecuado monitoreo de la Compañía.

Adicionalmente a las minutas de los comités, se entregan al Directorio informes estratégicos de controles internos como los informes de los auditores internos y externos, clasificadoras de riesgos, informes de solvencia y de gestión de riesgos. Estos informes son revisados periódicamente por el Directorio definiendo planes de acción para corregir cualquier problema material de control que exista.

HDI SEGUROS S.A.

Notas a los Estados Financieros al 31 de diciembre de 2022

(7) Efectivo y efectivo equivalente

El detalle del efectivo y efectivo equivalente es el siguiente:

Efectivo y efectivo equivalente	CLP	USD	EUR	Otra	Total
Efectivo en caja	22.525	-	-	-	22.525
Bancos	13.328.722	12.511.479	-	-	25.840.201
Equivalente al Efectivo	2.856.513	-	-	-	2.856.513
Total Efectivo y efectivo equivalente	16.207.760	12.511.479	-	-	28.719.239

Los instrumentos financieros que compone el monto del Equivalente al Efectivo son los depósitos a plazo fijo (DPF); se detalla a continuación:

Emisor	Nemotécnico	Instrumento	Valor Pte. Mercado
BICE	FNBIC-300123	DPF	186.331
SCOTIABANK	FNBNS-240123	DPF	14.660
SCOTIABANK	FNBNS-030223	DPF	657.204
BICE	FNBIC-280223	DPF	1.472.887
SCOTIABANK	FNBNS-090323	DPF	176.190
STD	FNSTD-020323	DPF	327.112
BANCO BCI	FNBCI-090123	DPF	22.129
Total			2.856.513

HDI SEGUROS S.A.

Notas a los Estados Financieros al 31 de diciembre de 2022

(8) Activos financieros a valor razonable

(a) Inversiones a valor razonable

El detalle al 31 de diciembre de 2022 de las inversiones financieras medidas a valor razonable con efecto en resultados se presenta en el siguiente cuadro:

	Nivel 1	Nivel 2	Nivel 3	Total	Costo Amortizado	Efecto en Resultado	Efecto en Otros Resultados Integrales
	M\$	M\$	M\$	M\$	M\$	M\$	M\$
INVERSIONES NACIONALES	197.926.919	-	14.905	197.941.824	208.126.068	1.484	(1.460.593)
Renta Fija	197.926.919	-	-	197.926.919	208.107.057	1.484	(1.460.593)
Instrumentos del Estado	29.284.331	-	-	29.284.331	30.214.372	1	442.614
Instrumentos Emitidos por el Sistema Financiero	119.155.926	-	-	119.155.926	124.380.567	1.482	(1.581.639)
Instrumento de Deuda o Crédito	49.486.662	-	-	49.486.662	53.512.118	1	(321.568)
Instrumentos de Empresas Nacionales Transados en el Extranjero	-	-	-	-	-	-	-
Mutuos hipotecarios	-	-	-	-	-	-	-
Otros	-	-	-	-	-	-	-
Renta Variable	-	-	14.905	14.905	19.011	-	-
Acciones de Sociedades Anónimas Abiertas	-	-	-	-	-	-	-
Acciones de Sociedades Anónimas Cerradas	-	-	14.905	14.905	19.011	-	-
Fondos de Inversión	-	-	-	-	-	-	-
Fondos Mutuos	-	-	-	-	-	-	-
Otros	-	-	-	-	-	-	-
INVERSIONES EN EL EXTRANJERO	-	-	-	-	-	-	-
Renta Fija	-	-	-	-	-	-	-
Títulos emitidos por Estados y Bancos Centrales Extranjeros	-	-	-	-	-	-	-
Títulos emitidos por Bancos y Financieras Extranjeras	-	-	-	-	-	-	-
Títulos emitidos por Empresas Extranjeras	-	-	-	-	-	-	-
Renta Variable	-	-	-	-	-	-	-
Acciones de Sociedades Extranjeras	-	-	-	-	-	-	-
Cuotas de Fondos de Inversión Extranjeros	-	-	-	-	-	-	-
Cuotas de Fondos de Inversión Constituidos en el país cuyos activos están invertidos en valores extranjeros	-	-	-	-	-	-	-
Cuotas de Fondos Mutuos Extranjeros	-	-	-	-	-	-	-
Cuotas de Fondos Mutuos Constituidos en el País cuyos Activos están invertidos en valores extranjeros	-	-	-	-	-	-	-
Otros	-	-	-	-	-	-	-
DERIVADOS	-	-	-	-	-	-	-
Derivados de cobertura	-	-	-	-	-	-	-
Derivados de inversión	-	-	-	-	-	-	-
Otros	-	-	-	-	-	-	-
TOTAL	197.926.919	-	14.905	197.941.824	208.126.068	1.484	(1.460.593)

(8) Activos financieros a valor razonable, continuación

(a) Inversiones a valor razonable, continuación

Nivel 1: instrumentos cotizados con mercados activos, donde el valor razonable está determinado por el precio observado en dichos mercados.

Nivel 2: instrumentos cotizados con mercados no activos, donde el valor razonable se determina utilizando una técnica o modelos de valoración sobre la base de información de mercado. Adicionalmente, se debe indicar la política contable utilizada con relación a la variación de los factores que se consideran para establecer el precio.

Nivel 3: instrumentos no cotizados, donde también el valor razonable se determina utilizando técnicas o modelos de valoración, salvo que con la información disponible no sea posible determinar un valor razonable de manera fiable, en cuyo caso se valoriza a costo histórico. Adicionalmente, se debe revelar el modelo utilizado.

(b) Derivados de cobertura de inversión

A la fecha de cierre de los presentes estados financieros, la Compañía no mantiene en cartera este tipo de activos.

(9) Activos financieros a costo amortizado

(a) Inversiones a costo amortizado

A la fecha de cierre de los presentes estados financieros, la Compañía no mantiene en cartera este tipo de activos.

(b) Operaciones de compromisos efectuados sobre instrumentos financieros

A la fecha de cierre de los presentes estados financieros, la Compañía no mantiene en cartera este tipo de activos.

(10) Préstamos

A la fecha de cierre de los presentes estados financieros, la Compañía no mantiene en cartera este tipo de activos.

HDI SEGUROS S.A.

Notas a los Estados Financieros al 31 de diciembre de 2022

(11) Inversiones seguros con cuenta única de inversión (CUI)

La Compañía no opera en seguros de vida, por lo tanto, no le es aplicable esta nota.

(12) Participaciones en entidades del grupo

(a) Participaciones en empresas subsidiarias (filiales)

La Compañía no posee participaciones en empresas subsidiarias (filiales) a la fecha de cierre de los presentes estados financieros.

(b) Participaciones en empresas subsidiarias (coligadas)

La Compañía no posee participaciones accionarias en empresas coligadas a la fecha de cierre de los presentes estados financieros

(c) Cambio en inversiones en empresas

La Compañía no posee inversiones empresa por este concepto a la fecha de cierre de los presentes estados financieros

HDI SEGUROS S.A.

Notas a los Estados Financieros al 31 de diciembre de 2022

(13) Otras notas de inversiones financieras

La conciliación de los movimientos de inversiones al 31 de diciembre de 2022 se presenta en el siguiente cuadro:

(a) Movimiento de la cartera de inversiones

Concepto	Valor Razonable	Costo Amortizado	CUI
Saldo inicial	184.858.509	-	-
Adiciones	402.853.221	-	-
Ventas	(181.548.641)	-	-
Vencimientos	(230.834.427)	-	-
Devengo de intereses	2.918.898	-	-
Prepagos	-	-	-
Dividendos	-	-	-
Sorteo	-	-	-
Valor razonable Utilidad/Perdida reconocida en:	-	-	-
Resultado	1.484	-	-
Patrimonio	(1.460.593)	-	-
Deterioro	(74.706)	-	-
Diferencia de tipo de cambio	-	-	-
Utilidad o pérdida por unidad reajutable	21.977.611	-	-
Reclasificación (1)	(187.887)	-	-
Otros (2)	(561.645)	-	-
Saldo final	197.941.824	-	-

(1) El concepto Reclasificación de esta nota, corresponde a reclasificaciones de instrumentos de inversión con motivo de largo plazo a efectivo equivalente.

(2) El concepto Otros de esta nota se debe a diferencia por vencimiento, resultados por venta y diferencias.

(13) Otras notas de inversiones financieras, continuación

(b) Garantías

Durante el año 2022, la Compañía no ha entregado ni recibido garantías que deban ser informadas.

(c) Instrumentos financieros compuestos por derivados implícitos

La Compañía no ha emitido instrumentos que contengan un componente de pasivo y de patrimonio, que incorpore varios derivados implícitos cuyos valores fuesen interdependientes al 31 de diciembre de 2022.

(d) Tasa de Reinversión – TSA-NCG N°209

La entidad no ha emitido instrumentos que contengan un componente de pasivo y de patrimonio, que incorpore varios derivados implícitos cuyos valores fuese interdependientes al 31 de diciembre de 2022.

HDI SEGUROS S.A.

Notas a los Estados Financieros al 31 de diciembre de 2022

(13) Otras notas de inversiones financieras, continuación

(e) Información cartera de inversiones

Al 31 de diciembre de 2022 la información de la cartera de inversiones de acuerdo con lo instruido de la Norma de Carácter General N°159 se resume en el siguiente cuadro:

Tipo de Inversión (Títulos del N°1 y 2 del Art N°21 del DFL 251)	Monto al 31.12.2022			Monto Cuenta por Tipo de Instrumento (Seguros CUI) (2)	Total Inversiones (1)+(2) (3)	Inversiones Custodiables (4)	% Inversiones Custodiables (4)/(3) (5)	Detalle de Custodia de Inverisones (Columna N°3)											
	Costo Amortizado (1)	Valor Razonable (1)	Total (1)					Empresa de Depósito y Custodia de Valores			Banco			Otro			Compañía		
								Monto (6)	% c/r Total Inv. (7)	% c/r Inversiones Custodiables (8)	Nombre de Empresa Custodia de Valores (9)	Monto (10)	% c/r Total Inv. (11)	Nombre del Banco Custodio (12)	Monto (13)	% (14)	Nombre de Custodio (15)	Monto (16)	% (17)
Instrumentos del Estado	-	29.284.331	29.284.331	-	29.284.331	29.284.331	100%	29.284.331	100%	100%	DEPOSITO CENTRAL DE VALORES	-	0%	-	-	0%	-	-	0%
Instrumentos Sistema Bancario	-	122.012.439	122.012.439	-	122.012.439	122.012.439	100%	122.012.439	100%	100%	DEPOSITO CENTRAL DE VALORES	-	0%	-	-	0%	-	-	0%
Bonos de Empresa	-	49.486.662	49.486.662	-	49.486.662	49.486.662	100%	49.486.662	100%	100%	DEPOSITO CENTRAL DE VALORES	-	0%	-	-	0%	-	-	0%
Mutuos Hipotecarios	-	-	-	-	-	-	0%	-	0%	0%		-	0%	-	-	0%	-	-	0%
Acciones S.A. Abiertas	-	-	-	-	-	-	0%	-	0%	0%		-	0%	-	-	0%	-	-	0%
Acciones S.A. Cerradas	-	14.905	14.905	-	14.905	-	0%	-	0%	0%		-	0%	-	-	0%	-	14.905	100%
Fondos de Inversión	-	-	-	-	-	-	0%	-	0%	0%		-	0%	-	-	0%	-	-	0%
Fondos Mutuos	-	-	-	-	-	-	0%	-	0%	0%		-	0%	-	-	0%	-	-	0%
Total	-	200.798.337	200.798.337	-	200.798.337	200.783.432	100%	200.783.432	100%	100%		-	0%	-	-	0%	-	14.905	0%

HDI SEGUROS S.A.

Notas a los Estados Financieros al 31 de diciembre de 2022

(13) Otras notas de inversiones financieras, continuación**(f) Inversión en cuotas de fondos por cuenta de los asegurados - NCG N°176**

La Compañía no ha efectuado inversiones en cuotas de fondos por cuenta de los asegurados al 31 de diciembre de 2022.

(14) Inversiones inmobiliarias**(a) Propiedades de inversión**

Conceptos	Terrenos M\$	Edificios M\$	Otros M\$	Total M\$
Saldo inicial	40.308	3.596.816	-	3.637.124
Más: Adiciones, mejoras y transferencias	-	-	-	-
Menos: Ventas, bajas y transferencias	-	-	-	-
Menos: Depreciación acumulada	-	(100.075)	-	(100.075)
Ajustes por revaloración	5.361	478.376	-	483.737
Otros	-	-	-	-
Valor Contable Propiedades de Inversión	45.669	3.975.117	-	4.020.786
Valor razonable a la fecha de cierre (1)	60.169	5.237.171	-	5.297.340
Deterioro (Provisión)	-	-	-	-
Valor Final a la fecha de cierre	45.669	3.975.117	-	4.020.786

(1) Se debe indicar el valor de la menor tasación

Propiedades de inversión	Terrenos	Edificios	Otros	Total
Valor Final Bienes Raíces nacionales	45.669	3.975.117	-	4.020.786
Valor Final Bienes Raíces Extranjero	-	-	-	-
Valor Final a la fecha de cierre	45.669	3.975.117	-	4.020.786

HDI SEGUROS S.A.

Notas a los Estados Financieros al 31 de diciembre de 2022

(14) Inversiones inmobiliarias, continuación**(b) Cuentas por cobrar leasing**

Al 31 de diciembre de 2022, la Compañía no mantiene bienes raíces que hayan sido otorgados en arriendo con opción de venta, según lo indicado en la Norma de Carácter General N°316 o la que la reemplace.

(c) Propiedades de uso propio

Al 31 de diciembre de 2022, el movimiento de las propiedades de uso propio se presenta en el siguiente cuadro:

Conceptos	Terrenos M\$	Edificios M\$	Otros M\$	Total M\$
Saldo inicial	988.851	1.718.384	-	2.707.235
Más: Adiciones, mejoras y transferencias	-	-	-	-
Menos: Ventas, bajas y transferencias	-	-	-	-
Menos: Depreciación del ejercicio	-	(48.433)	-	(48.433)
Ajustes por revalorización	131.517	228.546	-	360.063
Otros	-	-	-	-
Valor Contable Propiedades de uso Propio	1.120.368	1.898.497	-	3.018.865
Valor razonable a la fecha de cierre	2.791.543	4.730.353	-	7.521.896
Deterioro (Provisión)	-	-	-	-
Valor Final a la fecha de cierre	1.120.368	1.898.497	-	3.018.865

HDI SEGUROS S.A.

Notas a los Estados Financieros al 31 de diciembre de 2022

(15) Activos no corrientes mantenidos para la venta

Al 31 de diciembre de 2022, la Compañía no ha clasificado ninguno de sus activos no corrientes como mantenidos para la venta.

(16) Cuentas por cobrar asegurados**(a) Saldos adeudados por asegurados**

El detalle de los saldos de primas por cobrar adeudados a la Compañía al 31 de diciembre de 2022, se presenta a continuación:

Concepto	Saldos con empresas relacionadas M\$	Saldos con terceros M\$	Total M\$
Cuentas por cobrar asegurados.	-	245.283.872	245.283.872
Cuentas por cobrar Coaseguro (Líder)	-	4.646.966	4.646.966
Deterioro	-	(6.581.081)	(6.581.081)
Total	-	243.349.757	243.349.757
Activos corrientes (corto plazo)	-	243.349.757	243.349.757
Activos no corrientes (largo plazo)	-	-	-

HDI SEGUROS S.A.

Notas a los Estados Financieros al 31 de diciembre de 2022

(16) Cuentas por cobrar asegurados, continuación

(b) Deudores por primas por vencimiento

El detalle de los deudores por primas por vencimiento al 31 de diciembre de 2022 se presenta en el siguiente cuadro en M\$:

Vencimientos de Saldos	Primas Documentadas	Primas Seguros Seguro Inv. y Sob. DL 3500	Primas Asegurados				Sin Especificar Forma de Pago	Cuentas por Cobrar Coaseguro (Líder)	Otros Deudores
			Con Especificación de Forma de Pago						
			Plan Pago PAC	Plan Pago PAT	Plan Pago CUP	Plan Pago Cía.			
SEGUROS REVOCABLES									
1. Vencimientos anteriores a la fecha de los estados financ.	-	-	759.705	857.483	-	20.888.263	-	392.850	728.555
meses anteriores	-	-	128.203	106.144	-	1.145.531	-	2.177	134.359
mes j-3	-	-	19.319	17.461	-	427.584	-	-	40.979
mes j-2	-	-	18.818	21.872	-	446.111	-	-	10.898
mes j-1	-	-	73.554	118.079	-	2.776.870	-	6.209	19.674
mes j	-	-	519.811	593.927	-	16.092.167	-	384.464	522.645
2. Deterioro	-	-	241.135	264.310	-	5.090.535	-	8.386	209.985
-Pagos vencidos	-	-	241.135	264.310	-	5.090.535	-	8.386	209.985
-Voluntario	-	-	-	-	-	-	-	-	-
3. Ajustes por no identificación	-	-	211.463	238.365	-	5.806.481	-	-	-
4. Subtotal (1-2-3)	-	-	307.107	354.808	-	9.991.247	-	384.464	518.570
5. Vencimiento posteriores a la fecha de los estados financ.									
mes j+1	-	-	5.331.823	7.489.768	-	15.838.193	-	754.820	2.445.211
mes j+2	-	-	5.108.765	7.275.604	-	15.750.303	-	730.275	488.094
mes j+3	-	-	4.750.137	6.941.474	-	11.515.625	-	465.823	2.129.707
meses posteriores	-	-	25.921.347	55.990.252	-	69.392.786	-	879.686	15.206.932
6. Deterioro	-	-	9.009	7.243	-	652.793	-	-	270.061
-Pagos vencidos	-	-	9.009	7.243	-	652.793	-	-	270.061
-Voluntario	-	-	-	-	-	-	-	-	-
7. Sub-Total (5-6)	-	-	41.112.072	77.697.098	-	112.496.907	-	2.830.604	20.269.944
SEGUROS NO REVOCABLES									
8. Vencimiento anteriores a la fecha de los estados financ.	-	-	270	2.049	-	386.666	-	-	2.000
9. Vencimiento posteriores a la fecha de los estados financ.	-	-	54.086	32.920	-	1.899.628	-	-	4.281
10. Deterioro	-	-	823	7.272	-	307.961	-	-	1.791
11. Sub-Total (8+9-10)	-	-	53.533	27.697	-	1.978.333	-	-	4.490
12. TOTAL (4+7+11)	-	-	41.463.703	78.072.360	-	123.813.694	-	3.215.068	20.522.943
13. Crédito no exigible de fila 4	-	-	-	-	-	-	-	-	M/Nacional
14. Crédito no vencido seguros revocables	-	-	41.103.063	77.689.855	-	111.844.114	-	2.830.604	19.999.883
									M/Extranjera
									15.068.304

HDI SEGUROS S.A.

Notas a los Estados Financieros al 31 de diciembre de 2022

(16) Cuentas por cobrar asegurados, continuación**(c) Evolución del deterioro asegurado**

La evolución del deterioro de las cuentas por cobrar de la Compañía al 31 de diciembre de 2022, es el siguiente:

Cuadro de evolución del deterioro	Cuentas por cobrar de seguros. M\$	Cuentas por cobrar Coaseguro (Líder) M\$	Total M\$
Saldo inicial	2.748.303	3.709	2.752.012
Disminución y aumento de la provisión por deterioro	3.770.777	58.292	3.829.069
Recupero de cuentas por cobrar de seguros	-	-	-
Castigo de cuentas por cobrar	-	-	-
Variación por efecto de tipo de cambio	-	-	-
Total	6.519.080	62.001	6.581.081

(17) Deudores por operaciones de reaseguro**(a) Saldos adeudados por reaseguro**

Los saldos al 31 de diciembre de 2022, adeudados a la Compañía por entidades reaseguradoras, se resumen en el siguiente cuadro:

Concepto	Saldos con empresas relacionadas M\$	Saldos con terceros M\$	Total M\$
Primas por cobrar de reaseguros.	-	-	-
Siniestros por cobrar reaseguradores	11.775.864	1.329.174	13.105.038
Activos por reaseguros no proporcionales	19.013	-	19.013
Otras deudas por cobrar de reaseguros.	492.173	1.783.985	2.276.158
Deterioro	181.125	597.398	778.523
Total	12.105.925	2.515.761	14.621.686
Activos por reaseguros no proporcionales revocables	-	-	-
Activos por reaseguros no proporcionales no revocables	19.013	-	19.013
Total	19.013	-	19.013

HDI SEGUROS S.A.

Notas a los Estados Financieros al 31 de diciembre de 2022

(17) Deudores por operaciones de reaseguro, continuación**(b) Evolución del deterioro por reaseguro**

Cuadro de evolución del deterioro	Primas por cobrar de reaseguros M\$	Siniestros por cobrar reaseguradores M\$	Activos por Reaseguros no proporcionales M\$	Otras deudas por cobrar de reaseguros M\$	Total Deterioro M\$
Saldo inicial	-	253.222	-	992.191	1.245.413
Disminución y aumento de la provisión por deterioro	-	95.160	-	147.793	242.953
Recupero de cuentas por cobrar de reaseguros	-	-	-	-	-
Castigo de cuentas por cobrar	-	33.019	-	723.721	756.740
Variación por efecto de tipo de cambio	-	35.888	-	11.009	46.897
Total	-	351.251	-	427.272	778.523

HDI SEGUROS S.A.

Notas a los Estados Financieros al 31 de diciembre de 2022

(17) Deudores por operaciones de reaseguro, continuación

(c) Siniestros por cobrar a reaseguradores

REASEGURADORES Y/O CORREDORES DE REASEGURO NACIONALES	1	SUB-TOTAL NACIONAL
ANTECEDENTES REASEGURADOR		
Nombre corredor de reaseguro	WILLIS CORREDORES DE REASEGURO LIMITADA	
Código corredor de reaseguro	C-031	
Tipo de relación	NR	
País corredor	CHL: Chile	
Nombre Reasegurador	CHUBB DE CHILE COMPANIA DE SEGUROS GENERALES S.A.	
Código de Identificación	99225000-3	
Tipo de Relación R/NR	NR	
País del Reasegurador	CHL: Chile	
Código Clasificador de Riesgo 1	HUMPFREYS	
Código Clasificador de Riesgo 2	FELLER	
Clasificación de Riesgo 1	AA	
Clasificación de Riesgo 2	AA	
Fecha Clasificación 1	01-12-2022	
Fecha Clasificación 2	01-12-2022	
SALDOS ADEUDADOS		
Meses anteriores	3.818	3.818
(mes j-5)	-	-
(mes j-4)	-	-
(mes j-3)	-	-
(mes j-2)	-	-
(mes j-1)	-	-
(mes j)	-	-
(mes j+1)	-	-
(mes j+2)	-	-
(mes j+3)	-	-
(mes j+4)	-	-
(mes j+5)	-	-
Meses posteriores	-	-
1. TOTAL SALDOS ADEUDADOS	3.818	3.818
2. DETERIORO	3.818	3.818
3. TOTAL	-	-

HDI SEGUROS S.A.

Notas a los Estados Financieros al 31 de diciembre de 2022

(17) Deudores por operaciones de reaseguro, continuación

(c) Siniestros por cobrar a reaseguradores

REASEGURADORES Y/O CORREDORES DE REASEGURO EXTRANJERO	1	2	3	4	5	6	7	8	9	10
ANTECEDENTES REASEGURADOR										
Nombre corredor de reaseguro	AON CHILE CORREDORES DE REASEGUROS LIMITADA	AON CHILE CORREDORES DE REASEGUROS LIMITADA	AON CHILE CORREDORES DE REASEGUROS LIMITADA	AON CHILE CORREDORES DE REASEGUROS LIMITADA	AON CHILE CORREDORES DE REASEGUROS LIMITADA	AON CHILE CORREDORES DE REASEGUROS LIMITADA	AON CHILE CORREDORES DE REASEGUROS LIMITADA	AON CHILE CORREDORES DE REASEGUROS LIMITADA	AON CHILE CORREDORES DE REASEGUROS LIMITADA	AON CHILE CORREDORES DE REASEGUROS LIMITADA
Código corredor de reaseguro	C-022	C-022	C-022	C-022	C-022	C-022	C-022	C-022	C-022	C-022
Tipo de relación	NR	NR	NR	NR	NR	NR	NR	NR	NR	NR
País corredor	CHL: Chile	CHL: Chile	CHL: Chile	CHL: Chile	CHL: Chile	CHL: Chile	CHL: Chile	CHL: Chile	CHL: Chile	CHL: Chile
Nombre Reasegurador	Allianz Global Corporate & Specialty Se	Axa Corporate Solutions Assurance	Hannover Rück Se	Liberty Mutual Insurance Company	Lloyd's Syndicate 0609 (Atrium Underwriters Limited)	Lloyd's Syndicate 1084 (Chaucer Syndicates Limited)	Lloyd's Syndicate 1200 (Argo Managing Agency Limited)	Lloyd's Syndicate 1492 (Capita Managing Agency Ltd)	Lloyd's Syndicate 1955 (Barbican Managing Agency Limited)	Lloyd's Syndicate 2003 (Catlin Underwriting Agencies Limited)
Código de Identificación	NRE00320170001	NRE06820170003	NRE00320170004	NRE06220170038	NRE14920170044	NRE14920170048	NRE14920170057	NRE14920170069	NRE14920170075	NRE14920170075
Tipo de Relación R/NR	NR	NR	R	NR	NR	NR	NR	NR	NR	NR
País del Reasegurador	DEU: Germany	FRA: France	DEU: Germany	States (the)	GBR: United Kingdom (the)	GBR: United Kingdom (the)	GBR: United Kingdom (the)	GBR: United Kingdom (the)	GBR: United Kingdom (the)	GBR: United Kingdom (the)
Código Clasificador de Riesgo 1	AMB	FITCH	AMB	AMB	AMB	AMB	AMB	AMB	AMB	AMB
Código Clasificador de Riesgo 2	SP	SP	SP	SP	SP	SP	SP	SP	SP	SP
Clasificación de Riesgo 1	A+	AA-	A+	A	A	A	A	A	A	A
Clasificación de Riesgo 2	AA	A+	AA-	A	A+	A+	A+	A+	A+	A+
Fecha Clasificación 1	02-06-2022	04-07-2022	22-12-2022	27-07-2022	15-07-2022	15-07-2022	15-07-2022	15-07-2022	15-07-2022	15-07-2022
Fecha Clasificación 2	05-10-2022	22-09-2022	28-06-2022	08-11-2022	20-06-2022	20-06-2022	20-06-2022	20-06-2022	20-06-2022	20-06-2022
SALDOS ADEUDADOS										
Meses anteriores	93	2.512	132	123	49	238	54	53	32	6
(mes j-5)	-	-	958	122	-	-	-	-	-	-
(mes j-4)	-	-	-	-	-	-	-	-	-	-
(mes j-3)	-	-	-	-	-	-	-	-	-	-
(mes j-2)	-	-	599	76	-	-	-	-	-	-
(mes j-1)	-	-	-	-	-	-	-	-	-	-
(mes j)	-	-	-	-	-	-	-	-	-	-
(mes j+1)	-	-	20	-	-	-	-	-	-	-
(mes j+2)	-	-	-	-	-	-	-	-	-	-
(mes j+3)	-	-	254	-	-	-	1	-	-	-
(mes j+4)	-	-	-	-	-	-	-	-	-	-
(mes j+5)	-	-	-	-	-	-	-	-	-	-
Meses posteriores	-	-	-	-	-	-	-	-	-	-
1. TO TAL SALDOS ADEUDADOS	93	2.512	1.963	321	49	238	55	53	32	6
2. DETERIORO	93	2.512	132	123	49	238	54	53	32	6
3. TO TAL	-	-	1.831	198	-	-	1	-	-	-

HDI SEGUROS S.A.

Notas a los Estados Financieros al 31 de diciembre de 2022

(17) Deudores por operaciones de reaseguro, continuación

(c) Sinistros por cobrar a reaseguradores

REASEGURADORES Y/O CORREDORES DE REASEGURO EXTRANJERO	11	12	13	14	15	16	17	18	19	20
ANTECEDENTES REASEGURADOR										
Nombre corredor de reaseguro Código corredor de reaseguro Tipo de relación País corredor	AON CHILE CORREDORES DE REASEGUROS LIMITADA C-022 NR CHL: Chile	AON CHILE CORREDORES DE REASEGUROS LIMITADA C-022 NR CHL: Chile	AON CHILE CORREDORES DE REASEGUROS LIMITADA C-022 NR CHL: Chile	AON CHILE CORREDORES DE REASEGUROS LIMITADA C-022 NR CHL: Chile	AON CHILE CORREDORES DE REASEGUROS LIMITADA C-022 NR CHL: Chile	AON CHILE CORREDORES DE REASEGUROS LIMITADA C-022 NR CHL: Chile	AON CHILE CORREDORES DE REASEGUROS LIMITADA C-022 NR CHL: Chile	AON CHILE CORREDORES DE REASEGUROS LIMITADA C-022 NR CHL: Chile	AON CHILE CORREDORES DE REASEGUROS LIMITADA C-022 NR CHL: Chile	AON CHILE CORREDORES DE REASEGUROS LIMITADA C-022 NR CHL: Chile
Nombre Reasegurador	Lloyd's Syndicate 2012 (Arch Underwriting at Lloyd's Ltd)	Lloyd's Syndicate 2468 (Neon Underwriting Ltd)	Lloyd's Syndicate 2623 (Beazley Furlonge Limited)	Lloyd's Syndicate 2987 (Brit Syndicates Limited)	Lloyd's Syndicate 3623 (Beazley Furlonge Limited)	Lloyd's Syndicate 5000 (Travelers Syndicate Management Limited)	Mapfre Re. Compania De Reasegueros, S.A.	Münchener Rückversicherun gs-Gesellschaft Aktiengeselscha ft In München (Munich Reinsurance Europe Se Company)	Partner Reinsurance Europe Se	QBE EUROPE SA/NV
Código de Identificación	NRE149201700	NRE149201700	NRE149201700	NRE149201700	NRE149201701	NRE149201701	NRE061201700	NRE003201700	NRE089201700	NRE018201900
Tipo de Relación R/NR	78 NR	87 NR	90 NR	94 NR	02 NR	13 NR	02 NR	08 NR	08 NR	02 NR
País del Reasegurador	GBR: United Kingdom (the)	GBR: United Kingdom (the)	GBR: United Kingdom (the)	GBR: United Kingdom (the)	GBR: United Kingdom (the)	GBR: United Kingdom (the)	ESP: Spain	DEU: Germany	IRL: Ireland	BEL: Belgium
Código Clasificador de Riesgo 1	AMB	AMB	AMB	AMB	AMB	AMB	AMB	AMB	AMB	AMB
Código Clasificador de Riesgo 2	SP	SP	SP	SP	SP	SP	SP	SP	SP	SP
Clasificación de Riesgo 1	A	A	A	A	A	A	A	A+	A+	A
Clasificación de Riesgo 2	A+	A+	A+	A+	A+	A+	A+	AA-	A+	A+
Fecha Clasificación 1	15-07-2022	15-07-2022	15-07-2022	15-07-2022	15-07-2022	15-07-2022	19-10-2022	27-07-2022	24-05-2022	07-04-2022
Fecha Clasificación 2	20-06-2022	20-06-2022	20-06-2022	20-06-2022	20-06-2022	20-06-2022	21-07-2022	31-05-2022	31-01-2022	31-05-2022
SALDOS ADEUDADOS										
Meses anteriores	122	16	2	511	139	69	122	181	443	-
(mes j-5)	-	-	-	-	-	-	-	-	-	204
(mes j-4)	-	-	-	-	-	-	-	-	-	-
(mes j-3)	-	-	-	-	-	-	-	-	-	-
(mes j-2)	-	-	-	-	-	115	-	-	-	127
(mes j-1)	-	-	-	-	-	-	-	-	-	-
(mes j)	-	-	-	-	-	-	-	-	-	-
(mes j+1)	-	-	-	-	-	-	-	-	-	-
(mes j+2)	-	-	-	-	-	-	-	-	-	-
(mes j+3)	-	-	1	-	-	-	4	-	-	-
(mes j+4)	-	-	-	-	-	-	-	-	-	-
(mes j+5)	-	-	-	-	-	-	-	-	-	-
Meses posteriores	-	-	-	-	-	-	-	-	-	-
1. TOTAL SALDOS ADEUDADOS	122	16	3	511	437	73	122	181	443	331
2. DETERIORO	122	16	2	511	139	69	122	181	443	-
3. TOTAL	-	-	1	-	298	4	-	-	-	331

HDI SEGUROS S.A.

Notas a los Estados Financieros al 31 de diciembre de 2022

(17) Deudores por operaciones de reaseguro, continuación

(c) Sinistros por cobrar a reaseguradores

REASEGURADORES Y/O CORREDORES DE REASEGURO EXTRANJERO	21	22	23	24	25	26	27	28	29	30	
ANTECEDENTES REASEGURADOR											
Nombre corredor de reaseguro	AON CHILE	AON CHILE	AON CHILE	AON CHILE	AON CHILE	AON CHILE	AON CHILE	AON CHILE	ARTHUR J. GALLAGHER	CARPENTER	
Código corredor de reaseguro	CORREDORES DE REASEGUROS LIMITADA	CORREDORES DE REASEGUROS LIMITADA	CORREDORES DE REASEGUROS LIMITADA	CORREDORES DE REASEGUROS LIMITADA	CORREDORES DE REASEGUROS LIMITADA	CORREDORES DE REASEGUROS LIMITADA	CORREDORES DE REASEGUROS LIMITADA	CORREDORES DE REASEGUROS LIMITADA	CHILE	MARSH FAC. CHILE	
Tipo de relación	C-022	C-022	C-022	C-022	C-022	C-022	C-022	C-022	C-258	C-246	
País corredor	NR	NR	NR	NR	NR	NR	NR	NR	NR	NR	
Nombre Reasegurador	CHL: Chile	CHL: Chile	CHL: Chile	CHL: Chile	CHL: Chile	CHL: Chile	CHL: Chile	CHL: Chile	CHL: Chile	CHL: Chile	
Código de Identificación	Reaseguradora Patria, S.A.	Royal & Sun Alliance Insurance Plc	Scor Reinsurance Company	Swiss Reinsurance America Corporation	Transatlantic Reinsurance Company	Lloyd's Syndicates (Hiscox)	Lloyd's Syndicate 0033	Lloyd's Syndicate 1414	Lloyd's Syndicate 0435	Mapfre Re. Compania De Reasegueros, S.A.	Everest Reinsurance Company
Tipo de Relación R/NR	NRE12320170003	NRE14920170135	NRE06220170046	NRE06220170051	NRE06220170054	NRE14920170026	NRE14920170055	NRE14920170033	NRE06120170002	NRE06220170024	
País del Reasegurador	NR	NR	NR	NR	NR	NR	NR	NR	NR	NR	
Código Clasificador de Riesgo 1	MEX: Mexico	GBR: United Kingdom (the)	USA: United States (the)	USA: United States (the)	USA: United States (the)	GBR: United Kingdom (the)	GBR: United Kingdom (the)	GBR: United Kingdom (the)	ESP: Spain	USA: United States (the)	
Código Clasificador de Riesgo 2	AMB	AMB	AMB	AMB	AMB	AMB	AMB	AMB	AMB	AMB	
Clasificación de Riesgo 1	FITCH	FITCH	SP	SP	SP	SP	SP	SP	SP	SP	
Clasificación de Riesgo 2	A	A	A+	A+	A++	A	A	A	A	A+	
Fecha Clasificación 1	BBB+	A+	A+	AA-	AA+	A+	A+	A+	A+	A+	
Fecha Clasificación 2	21-11-2022	14-12-2022	30-09-2022	18-08-2022	10-01-2023	15-07-2022	15-07-2022	15-07-2022	15-07-2022	15-06-2022	
SALDOS ADEUDADOS	27-05-2022	20-12-2022	17-11-2022	03-11-2022	19-10-2022	20-06-2022	20-06-2022	20-06-2022	21-07-2022	20-05-2022	
Meses anteriores (mes j-5)	123	123	2.667	-	38	85	122	-	-	-	
(mes j-4)	-	-	-	-	-	-	143	306	-	-	
(mes j-3)	-	-	-	-	-	-	-	-	-	-	
(mes j-2)	-	-	-	-	-	-	89	191	-	-	
(mes j-1)	-	-	-	-	-	-	-	-	-	-	
(mes j)	-	-	-	-	-	-	-	-	16.064	-	
(mes j+1)	-	-	-	81	-	-	-	-	-	-	
(mes j+2)	-	-	-	86.955	-	-	-	-	-	-	
(mes j+3)	-	-	-	712	-	4	-	-	-	181	
(mes j+4)	-	-	-	-	-	-	-	-	-	-	
(mes j+5)	-	-	-	-	-	-	-	-	-	-	
Meses posteriores	-	-	-	-	-	-	-	-	-	-	
1. TOTAL SALDOS ADEUDADOS	123	123	2.667	87.748	38	89	354	497	16.064	181	
2. DEIERIO RO	123	123	2.667	-	38	85	122	-	-	-	
3. TO TAL	-	-	-	87.748	-	4	232	497	16.064	181	

HDI SEGUROS S.A.

Notas a los Estados Financieros al 31 de diciembre de 2022

(17) Deudores por operaciones de reaseguro, continuación

(c) Siniestros por cobrar a reaseguradores

REASEGURADORES Y/O CORREDORES DE REASEGURO EXTRANJERO	31	32	33	34	35	36	37	38	39	40	
ANTECEDENTES REASEGURADOR											
Nombre corredor de reaseguro	CARPENTER MARSH FAC. CHILE CORREDORES DE REASEGURO LIMITADA C-246	CARPENTER MARSH FAC. CHILE CORREDORES DE REASEGURO LIMITADA C-246	CARPENTER MARSH FAC. CHILE CORREDORES DE REASEGURO LIMITADA C-246	CARPENTER MARSH FAC. CHILE CORREDORES DE REASEGURO LIMITADA C-246	CARPENTER MARSH FAC. CHILE CORREDORES DE REASEGURO LIMITADA C-246	CARPENTER MARSH FAC. CHILE CORREDORES DE REASEGURO LIMITADA C-246	CARPENTER MARSH FAC. CHILE CORREDORES DE REASEGURO LIMITADA C-246	CARPENTER MARSH FAC. CHILE CORREDORES DE REASEGURO LIMITADA C-246	CARPENTER MARSH FAC. CHILE CORREDORES DE REASEGURO LIMITADA C-246	CARPENTER MARSH FAC. CHILE CORREDORES DE REASEGURO LIMITADA C-246	CONOSUR RE. CORREDORES DE REASEGUROS LIMITADA C-231
Tipo de relación	NR	NR	NR	NR	NR	NR	NR	NR	NR	NR	
País corredor	CHL: Chile	CHL: Chile	CHL: Chile	CHL: Chile	CHL: Chile	CHL: Chile	CHL: Chile	CHL: Chile	CHL: Chile	CHL: Chile	
Nombre Reasegurador	Hannover Rück Se	Liberty Mutual Insurance Company	Lloyd's Syndicate 2001 (MS Amlin Underwriting Limited)	Lloyd's Syndicate 4472 (Liberty Managing Agency Ltd)	ft In München (Munich) Rückversicherungsgesellschaft Aktiengesellschaft	Swiss Reinsurance America Corporation	Transatlantic Reinsurance Company	Lloyd's Syndicate 0033 (Hiscox Syndicates Limited)	Lloyd's Syndicate 1967 (W R Berkley Management Limited)	Aviva Insurance Limited	
Código de Identificación	NRE00320170004	NRE06220170034	NRE14920170074	NRE14920170110	NRE00320170008	NRE06220170051	NRE06220170054	NRE14920170026	NRE14920170070	NRE14920170009	
Tipo de Relación R/NR	R	NR	NR	NR	NR	NR	NR	NR	NR	NR	
País del Reasegurador	DEU: Germany	USA: United States (the)	GBR: United Kingdom (the)	GBR: United Kingdom (the)	DEU: Germany	USA: United States (the)	USA: United States (the)	GBR: United Kingdom (the)	GBR: United Kingdom (the)	GBR: United Kingdom (the)	
Código Clasificador de Riesgo 1	AMB	AMB	AMB	AMB	AMB	AMB	AMB	AMB	AMB	AMB	
Código Clasificador de Riesgo 2	SP	SP	SP	SP	SP	SP	SP	SP	SP	SP	
Clasificación de Riesgo 1	A+	A	A	A	A+	A+	A+	A	A	A+	
Clasificación de Riesgo 2	AA-	A	A+	A+	AA-	AA-	AA+	A+	A+	AA-	
Fecha Clasificación 1	22-12-2022	27-07-2022	15-07-2022	15-07-2022	27-07-2022	18-08-2022	10-01-2023	15-07-2022	15-07-2022	06-07-2022	
Fecha Clasificación 2	28-06-2022	08-11-2022	20-06-2022	20-06-2022	31-05-2022	03-11-2022	19-10-2022	20-06-2022	20-06-2022	08-09-2022	
SALDOS ADEUDADOS											
Meses anteriores	61.702	261	7.397	9	31.181	869	317	3.703	37	7.191	
(mes j-5)	-	-	-	-	-	-	-	-	-	-	
(mes j-4)	-	-	-	-	-	-	-	-	-	16	
(mes j-3)	-	-	-	-	-	-	-	-	-	-	
(mes j-2)	-	-	-	-	-	-	-	-	-	12.490	
(mes j-1)	-	-	-	-	-	-	-	-	-	1.210	
(mes j)	-	-	-	-	-	-	-	-	-	-	
(mes j+1)	-	-	-	-	-	-	-	-	-	393	
(mes j+2)	-	-	-	-	-	-	-	-	-	448	
(mes j+3)	-	-	-	-	-	-	-	-	-	1.619	
(mes j+4)	-	-	-	-	-	-	-	-	-	-	
(mes j+5)	-	-	-	-	-	-	-	-	-	-	
Meses posteriores	-	-	-	-	-	-	-	-	-	-	
1. TOTAL SALDOS ADEUDADOS	61.702	261	7.397	9	31.181	869	317	3.703	37	23.367	
2. DETERIORO	61.702	261	7.397	9	31.181	869	317	3.703	37	7.191	
3. TOTAL	-	-	-	-	-	-	-	-	-	16.176	

HDI SEGUROS S.A.

Notas a los Estados Financieros al 31 de diciembre de 2022

(17) Deudores por operaciones de reaseguro, continuación

(c) Sinistros por cobrar a reaseguradores

REASEGURADORES Y/O CORREDORES DE REASEGURO EXTRANJERO	41	42	43	44	45	46	47	48	49	50
ANTECEDENTES REASEGURADOR										
Nombre corredor de reaseguro	CONOSUR RE. CORREDORES DE REASEGUROS LIMITADA	CONOSUR RE. CORREDORES DE REASEGUROS LIMITADA	CONOSUR RE. CORREDORES DE REASEGUROS LIMITADA	CONOSUR RE. CORREDORES DE REASEGUROS LIMITADA	CONOSUR RE. CORREDORES DE REASEGUROS LIMITADA	CONOSUR RE. CORREDORES DE REASEGUROS LIMITADA	CONOSUR RE. CORREDORES DE REASEGUROS LIMITADA	CONOSUR RE. CORREDORES DE REASEGUROS LIMITADA	CONOSUR RE. CORREDORES DE REASEGUROS LIMITADA	CONOSUR RE. CORREDORES DE REASEGUROS LIMITADA
Código corredor de reaseguro	C-231	C-231	C-231	C-231	C-231	C-231	C-231	C-231	C-231	C-231
Tipo de relación	NR	NR	NR	NR	NR	NR	NR	NR	NR	NR
País corredor	CHL: Chile	CHL: Chile	CHL: Chile	CHL: Chile	CHL: Chile	CHL: Chile	CHL: Chile	CHL: Chile	CHL: Chile	CHL: Chile
Nombre Reasegurador	Hdi Global Network Ag	Hdi Global Network Ag	Hdi Global Network Ag	Hdi Global Network Ag	Hdi Global Network Ag	Hdi Global Network Ag	Hdi Global Network Ag	Hdi Global Network Ag	Hdi Global Network Ag	Mapfre Re. Compania De Reaseguros, S.A.
Código de Identificación	NRE003201700	NRE149201700	NRE149201700	NRE149201700	NRE149201700	NRE149201700	NRE149201700	NRE149201700	NRE149201700	NRE061201700
Tipo de Relación R/NR	R	R	R	R	R	R	R	R	R	R
País del Reasegurador	DEU: Germany	Kingdom (the)	Kingdom (the)	Kingdom (the)	Kingdom (the)	Kingdom (the)	Kingdom (the)	Kingdom (the)	Kingdom (the)	ESP: Spain
Código Clasificador de Riesgo 1	AMB	AMB	AMB	AMB	AMB	AMB	AMB	AMB	AMB	AMB
Código Clasificador de Riesgo 2	SP	SP	SP	SP	SP	SP	SP	SP	SP	SP
Clasificación de Riesgo 1	A+	A	A	A	A	A	A	A	A	A
Clasificación de Riesgo 2	A+	A+	A+	A+	A+	A+	A+	A+	A+	A+
Fecha Clasificación 1	15-12-2022	15-07-2022	15-07-2022	15-07-2022	15-07-2022	15-07-2022	15-07-2022	15-07-2022	15-07-2022	19-10-2022
Fecha Clasificación 2	19-08-2022	20-06-2022	20-06-2022	20-06-2022	20-06-2022	20-06-2022	20-06-2022	20-06-2022	20-06-2022	21-07-2022
SALDOS ADEUDADOS										
Meses anteriores	15.617	137	7.193	72	205	7.191	9.249	7.199	129	5.269
(mes j-5)	-	-	-	-	-	-	-	-	-	-
(mes j-4)	16	-	16	-	-	16	16	16	-	16
(mes j-3)	-	-	-	-	-	-	-	-	-	-
(mes j-2)	12.490	-	12.490	-	-	12.490	12.490	12.490	-	12.490
(mes j-1)	1.210	-	1.210	-	-	1.210	1.210	1.210	-	1.210
(mes j)	-	-	-	-	-	-	-	-	-	-
(mes j+1)	393	-	393	-	-	393	393	393	-	393
(mes j+2)	448	-	448	-	-	448	448	448	-	448
(mes j+3)	1.619	-	1.619	-	-	1.619	1.619	1.619	-	1.619
(mes j+4)	-	-	-	-	-	-	-	-	-	-
(mes j+5)	-	-	-	-	-	-	-	-	-	-
Meses posteriores	-	-	-	-	-	-	-	-	-	-
1. TOTAL SALDOS ADEUDADOS	31.793	137	23.369	72	205	23.367	25.425	23.375	129	21.445
2. DEIERIORO	15.617	137	7.193	72	205	7.191	9.249	7.199	129	5.269
3. TOTAL	16.176	-	16.176	-	-	16.176	16.176	16.176	-	16.176

HDI SEGUROS S.A.

Notas a los Estados Financieros al 31 de diciembre de 2022

(17) Deudores por operaciones de reaseguro, continuación

(c) Siniestros por cobrar a reaseguradores

REASEGURADORES Y/O CORREDORES DE REASEGURO EXTRANJERO	51	52	53	54	55	56	57	58	59	60
ANTECEDENTES REASEGURADOR										
Nombre corredor de reaseguro	CONOSUR RE. CORREDORES DE REASEGUROS LIMITADA	CONOSUR RE. CORREDORES DE REASEGUROS LIMITADA	CONOSUR RE. CORREDORES DE REASEGUROS LIMITADA	THB CHILE CORREDORES DE REASEGUROS S.A.	THB CHILE CORREDORES DE REASEGUROS S.A.	THB CHILE CORREDORES DE REASEGUROS S.A.	THB CHILE CORREDORES DE REASEGUROS S.A.	THB CHILE CORREDORES DE REASEGUROS S.A.	THB CHILE CORREDORES DE REASEGUROS S.A.	THB CHILE CORREDORES DE REASEGUROS S.A.
Código corredor de reaseguro	C-231	C-231	C-231	C-237	C-237	C-237	C-237	C-237	C-237	C-237
Tipo de relación	NR	NR	NR	NR	NR	NR	NR	NR	NR	NR
País corredor	CHL: Chile	CHL: Chile	CHL: Chile	CHL: Chile	CHL: Chile	CHL: Chile	CHL: Chile	CHL: Chile	CHL: Chile	CHL: Chile
Nombre Reasegurador	Münchener Rückversicherungs-Gesellschaft Aktiengesellschaft in München (Munich Reinsurance Company)	Reaseguradora Patria, S.A.	Royal & Sun Alliance Insurance Plc	Lloyd's Syndicate 0510 (Tokio Marine Kiln Syndicates Ltd)	Lloyd's Syndicate 0609 (Atrium Underwriters Limited)	Lloyd's Syndicate 1221 (Navigators Agency Limited)	Lloyd's Syndicate 1492 (Capita Managing Agency Ltd)	Lloyd's Syndicate 1880 (Tokio Marine Kiln Syndicates Ltd)	Lloyd's Syndicate 2001 (MS Amlin Underwriting Limited)	Lloyd's Syndicate 2007 (Novae Syndicates Limited)
Código de Identificación	NRE003201700	NRE123201700	NRE149201701	NRE149201700	NRE149201700	NRE149201700	NRE149201700	NRE149201700	NRE149201700	NRE149201700
Tipo de Relación R/NR	08	03	35	35	38	51	57	62	74	76
País del Reasegurador	DEU: Germany	MEX: Mexico	GBR: United Kingdom (the)	GBR: United Kingdom (the)	GBR: United Kingdom (the)	GBR: United Kingdom (the)	GBR: United Kingdom (the)	GBR: United Kingdom (the)	GBR: United Kingdom (the)	GBR: United Kingdom (the)
Código Clasificador de Riesgo 1	AMB	AMB	AMB	AMB	AMB	AMB	AMB	AMB	AMB	AMB
Código Clasificador de Riesgo 2	SP	FITCH	FITCH	SP	SP	SP	SP	SP	SP	SP
Clasificación de Riesgo 1	A+	A	A	A	A	A	A	A	A	A
Clasificación de Riesgo 2	AA-	BBB+	A+	A+	A+	A+	A+	A+	A+	A+
Fecha Clasificación 1	27-07-2022	21-11-2022	14-12-2022	15-07-2022	15-07-2022	15-07-2022	15-07-2022	15-07-2022	15-07-2022	15-07-2022
Fecha Clasificación 2	31-05-2022	27-05-2022	20-12-2022	20-06-2022	20-06-2022	20-06-2022	20-06-2022	20-06-2022	20-06-2022	20-06-2022
SALDOS ADEUDADOS										
Meses anteriores	7.201	15	12	6	11	13	12	17	11	1
(mes j-5)	-	-	-	-	-	-	-	-	-	-
(mes j-4)	16	-	-	-	-	-	-	-	-	-
(mes j-3)	-	-	-	-	-	-	-	-	-	-
(mes j-2)	12.490	-	-	-	-	-	-	-	-	-
(mes j-1)	1.210	-	-	-	-	-	-	-	-	-
(mes j)	-	-	-	-	-	-	-	-	-	-
(mes j+1)	393	-	-	-	-	-	-	-	-	-
(mes j+2)	448	-	-	-	-	-	-	-	-	-
(mes j+3)	1.619	-	-	-	-	-	-	-	-	-
(mes j+4)	-	-	-	-	-	-	-	-	-	-
(mes j+5)	-	-	-	-	-	-	-	-	-	-
Meses posteriores	-	-	-	-	-	-	-	-	-	-
1. TOTAL SALDOS ADEUDADOS	23.377	15	12	6	11	13	12	17	11	1
2. DETERIORO	7.201	15	12	6	11	13	12	17	11	1
3. TOTAL	16.176	-	-	-	-	-	-	-	-	-

HDI SEGUROS S.A.

Notas a los Estados Financieros al 31 de diciembre de 2022

(17) Deudores por operaciones de reaseguro, continuación

(c) Sinistros por cobrar a reaseguradores

REASEGURADORES Y/O CORREDORES DE REASEGURO EXTRANJERO	61	62	63	64	65	66	67	68	69	70
ANTECEDENTES REASEGURADOR										
Nombre corredor de reaseguro	THB CHILE CORREDORES DE REASEGUROS S.A.	THB CHILE CORREDORES DE REASEGUROS S.A.	THB CHILE CORREDORES DE REASEGUROS S.A.	THB CHILE CORREDORES DE REASEGUROS S.A.	THB CHILE CORREDORES DE REASEGUROS S.A.	THB CHILE CORREDORES DE REASEGUROS S.A.	THB CHILE CORREDORES DE REASEGUROS S.A.	WILLIS CORREDORES DE REASEGURO LIMITADA	WILLIS CORREDORES DE REASEGURO LIMITADA	WILLIS CORREDORES DE REASEGURO LIMITADA
Código corredor de reaseguro	C-237	C-237	C-237	C-237	C-237	C-237	C-237	C-031	C-031	C-031
Tipo de relación	NR	NR	NR	NR	NR	NR	NR	NR	NR	NR
País corredor	CHL: Chile	CHL: Chile	CHL: Chile	CHL: Chile	CHL: Chile	CHL: Chile	CHL: Chile	CHL: Chile	CHL: Chile	CHL: Chile
Nombre Reasegurador	Lloyd's Syndicate 2015 (The Channel Managing Agency Ltd)	Lloyd's Syndicate 4472 (Liberty Managing Agency Ltd)	Rückversicherungs-Gesellschaft Aktiengesellschaft in München (Munich Reinsurance Company)	Reaseguradora Patria, S.A.	Royal & Sun Alliance Insurance Plc	Lloyd's Syndicate 1969 (Apollo Management Ltd)	Lloyd's Syndicate 1967 (W R Berkley Management Limited)	Allianz Global Corporate & Specialty Se	Assicurazioni Generali S.P.A.	Everest Reinsurance Company
Código de Identificación	NRE14920170080	NRE14920170110	NRE00320170008	NRE12320170003	NRE14920170135	NRE14920170071	NRE14920170070	NRE00320170001	NRE09420170001	NRE06220170024
Tipo de Relación R/NR	NR	NR	NR	NR	NR	NR	NR	NR	NR	NR
País del Reasegurador	GBR: United Kingdom (the)	GBR: United Kingdom (the)	DEU: Germany	MEX: Mexico	GBR: United Kingdom (the)	GBR: United Kingdom (the)	GBR: United Kingdom (the)	DEU: Germany	ITA: Italy	USA: United States (the)
Código Clasificador de Riesgo 1	AMB	AMB	AMB	AMB	AMB	AMB	AMB	AMB	AMB	AMB
Código Clasificador de Riesgo 2	SP	SP	SP	FITCH	FITCH	SP	SP	SP	FITCH	SP
Clasificación de Riesgo 1	A	A	A+	A	A	A	A	A+	A	A+
Clasificación de Riesgo 2	A+	A+	AA-	BBB+	A+	A+	A+	AA	A-	A+
Fecha Clasificación 1	15-07-2022	15-07-2022	27-07-2022	21-11-2022	14-12-2022	15-07-2022	15-07-2022	02-06-2022	16-12-2022	15-06-2022
Fecha Clasificación 2	20-06-2022	20-06-2022	31-05-2022	27-05-2022	20-12-2022	20-06-2022	20-06-2022	05-10-2022	28-09-2022	20-05-2022
SALDOS ADEUDADOS										
Meses anteriores	14	14	31	1.182	11	11	3	10.755	179	14.718
(mes j-5)	-	-	-	-	-	-	-	-	-	-
(mes j-4)	-	-	-	-	-	-	-	-	-	-
(mes j-3)	-	-	-	-	-	-	-	871	-	1.192
(mes j-2)	-	-	-	-	-	-	-	-	-	-
(mes j-1)	-	-	-	-	-	-	-	-	-	-
(mes j)	-	-	-	-	-	-	-	-	-	-
(mes j+1)	-	-	-	-	-	-	-	-	-	-
(mes j+2)	-	-	-	-	-	-	-	-	-	-
(mes j+3)	-	-	-	-	-	-	-	6.604	-	9.038
(mes j+4)	-	-	-	-	-	-	-	-	-	-
(mes j+5)	-	-	-	-	-	-	-	-	-	-
Meses posteriores	-	-	-	-	-	-	-	-	-	-
1. TOTAL SALDOS ADEUDADOS	14	14	31	1.182	11	11	3	18.230	179	24.948
2. DETERIORO	14	14	31	1.182	11	11	3	10.755	179	14.718
3. TOTAL	-	-	-	-	-	-	-	7.475	-	10.230

HDI SEGUROS S.A.

Notas a los Estados Financieros al 31 de diciembre de 2022

(17) Deudores por operaciones de reaseguro, continuación

(c) Sinistros por cobrar a reaseguradores

REASEGURADORES Y/O CORREDORES DE REASEGURO EXTRANJERO	71	72	73	74	75	76	77	78	79	80
ANTECEDENTES REASEGURADOR										
Nombre corredor de reaseguro	WILLIS CORREDORES DE REASEGURO LIMITADA	WILLIS CORREDORES DE REASEGURO LIMITADA	WILLIS CORREDORES DE REASEGURO LIMITADA	WILLIS CORREDORES DE REASEGURO LIMITADA	WILLIS CORREDORES DE REASEGURO LIMITADA	WILLIS CORREDORES DE REASEGURO LIMITADA	WILLIS CORREDORES DE REASEGURO LIMITADA	WILLIS CORREDORES DE REASEGURO LIMITADA	WILLIS CORREDORES DE REASEGURO LIMITADA	WILLIS CORREDORES DE REASEGURO LIMITADA
Código corredor de reaseguro	C-031	C-031	C-031	C-031	C-031	C-031	C-031	C-031	C-031	C-031
Tipo de relación	NR	NR	NR	NR	NR	NR	NR	NR	NR	NR
País corredor	CHL: Chile	CHL: Chile	CHL: Chile	CHL: Chile	CHL: Chile	CHL: Chile	CHL: Chile	CHL: Chile	CHL: Chile	CHL: Chile
Nombre Reasegurador	Hannover Rück Se	Liberty Mutual Insurance Company	Lloyd's Syndicate 0510 (Tokio Marine Kiln Syndicates Ltd)	Lloyd's Syndicate 1084 (Chaucer Syndicates Limited)	Lloyd's Syndicate 1183 (Talbot Underwriting Ltd)	Lloyd's Syndicate 1880 (Tokio Marine Kiln Syndicates Ltd)	Lloyd's Syndicate 2987 (Brit Syndicates Limited)	Lloyd's Syndicate 4000 (Pembroke Managing Agency Limited)	Lloyd's Syndicate 4472 (Liberty Managing Agency Ltd)	Lloyd's Syndicate 5000 (Travelers Syndicate Management Limited)
Código de Identificación	NRE00320170004	NRE06220170034	NRE14920170035	NRE14920170044	NRE14920170047	NRE14920170062	NRE14920170094	NRE14920170105	NRE14920170110	NRE14920170113
Tipo de Relación R/NR	R	NR	NR	NR	NR	NR	NR	NR	NR	NR
País del Reasegurador	DEU: Germany	USA: United States (the)	GBR: United Kingdom (the)	GBR: United Kingdom (the)	GBR: United Kingdom (the)	GBR: United Kingdom (the)	GBR: United Kingdom (the)	GBR: United Kingdom (the)	GBR: United Kingdom (the)	GBR: United Kingdom (the)
Código Clasificador de Riesgo 1	AMB	AMB	AMB	AMB	AMB	AMB	AMB	AMB	AMB	AMB
Código Clasificador de Riesgo 2	SP	SP	SP	SP	SP	SP	SP	SP	SP	SP
Clasificación de Riesgo 1	A+	A	A	A	A	A	A	A	A	A
Clasificación de Riesgo 2	AA-	A	A+	A+	A+	A+	A+	A+	A+	A+
Fecha Clasificación 1	22-12-2022	27-07-2022	15-07-2022	15-07-2022	15-07-2022	15-07-2022	15-07-2022	15-07-2022	15-07-2022	15-07-2022
Fecha Clasificación 2	28-06-2022	08-11-2022	20-06-2022	20-06-2022	20-06-2022	20-06-2022	20-06-2022	20-06-2022	20-06-2022	20-06-2022
SALDOS ADEUDADOS										
Meses anteriores	12.661	9.105	90	110	2.986	4	83.698	451	80	-
(mes j-5)	-	-	-	-	-	-	-	-	-	-
(mes j-4)	4.709	-	-	-	-	-	6.770	-	-	-
(mes j-3)	733	733	-	-	-	-	1.054	-	-	-
(mes j-2)	-	-	-	-	-	-	-	-	-	-
(mes j-1)	-	-	-	-	-	-	-	-	-	-
(mes j)	-	-	-	-	-	-	-	-	-	-
(mes j+1)	10.650	-	-	-	-	-	15.310	-	-	-
(mes j+2)	-	-	-	-	-	-	-	-	-	-
(mes j+3)	5.562	5.562	-	-	-	-	7.995	-	-	-
(mes j+4)	-	-	-	-	-	-	-	-	-	-
(mes j+5)	-	-	-	-	-	-	-	-	-	-
Meses posteriores	-	-	-	-	-	-	-	-	-	-
1. TOTAL SALDOS ADEUDADOS	34.315	15.400	90	110	2.986	4	114.827	451	80	-
2. DETERIORO	12.661	9.105	90	110	2.986	4	83.698	451	80	-
3. TOTAL	21.654	6.295	-	-	-	-	31.129	-	-	-

HDI SEGUROS S.A.

Notas a los Estados Financieros al 31 de diciembre de 2022

(17) Deudores por operaciones de reaseguro, continuación

(c) Sinistros por cobrar a reaseguradores

REASEGURADORES Y/O CORREDORES DE REASEGURO EXTRANJERO	81	82	83	84	85	86	87	88	89	90
ANTECEDENTES REASEGURADOR										
Nombre corredor de reaseguro	WILLIS CORREDORES DE REASEGURO LIMITADA	WILLIS CORREDORES DE REASEGURO LIMITADA	WILLIS CORREDORES DE REASEGURO LIMITADA	WILLIS CORREDORES DE REASEGURO LIMITADA	WILLIS CORREDORES DE REASEGURO LIMITADA	AON UK LIMITED	AON UK LIMITED	AON UK LIMITED	TALANX REINSURANCE BROKER AKTIENGESEL LSCHAFT	TALANX REINSURANCE BROKER AKTIENGESEL LSCHAFT
Código corredor de reaseguro	C-031	C-031	C-031	C-031	C-031	C-016	C-016	C-016	C-276	C-276
Tipo de relación	NR	NR	NR	NR	NR	NR	NR	NR	R	R
País corredor	CHL: Chile	CHL: Chile	CHL: Chile	CHL: Chile	CHL: Chile	GBR: United Kingdom (the)	GBR: United Kingdom (the)	GBR: United Kingdom (the)	DEU: Germany	DEU: Germany
Nombre Reasegurador	Mapfre Re, Compania De Reaseguros, S.A.	Odyssey Reinsurance Company	Partner Reinsurance Europe Se	Reaseguradora Patria, S.A.	America Reinsurance Corporation	Assicurazioni Generali S.P.A.	Aig Europe Limited	Zurich Insurance Company Limited	Allied World Insurance Company	Amlin Ag
Código de Identificación	NRE06120170002	NRE06220170041	NRE08920170008	NRE12320170003	NRE06220170051	NRE09420170001	NRE14920170002	NRE17620170013	NRE06220170004	NRE17620170001
Tipo de Relación R/NR	NR	NR	NR	NR	NR	NR	NR	NR	NR	NR
País del Reasegurador	ESP: Spain	USA: United States (the)	IRL: Ireland	MEX: Mexico	USA: United States (the)	ITA: Italy	GBR: United Kingdom (the)	Switzerland	USA: United States (the)	Switzerland
Código Clasificador de Riesgo 1	AMB	AMB	AMB	AMB	AMB	AMB	FITCH	AMB	AMB	AMB
Código Clasificador de Riesgo 2	SP	SP	SP	FITCH	SP	FITCH	SP	SP	SP	SP
Clasificación de Riesgo 1	A	A	A+	A	A+	A	A-	A+	A	A
Clasificación de Riesgo 2	A+	A	A+	BBB+	AA-	A-	A+	AA	A	A
Fecha Clasificación 1	19-10-2022	23-06-2022	24-05-2022	21-11-2022	18-08-2022	16-12-2022	04-03-2022	21-10-2022	25-05-2022	23-02-2022
Fecha Clasificación 2	21-07-2022	27-05-2022	31-01-2022	27-05-2022	03-11-2022	28-09-2022	20-05-2022	23-03-2022	27-05-2022	08-07-2022
SALDOS ADEUDADOS										
Meses anteriores	67	10	41	488	23	144	1.699	2.468	-	-
(mes j-5)	-	-	-	-	-	-	-	-	-	-
(mes j-4)	-	-	-	-	-	-	-	-	-	-
(mes j-3)	-	-	-	-	-	-	-	-	-	-
(mes j-2)	-	-	-	-	-	-	-	-	-	-
(mes j-1)	-	-	-	-	-	-	-	-	-	-
(mes j)	-	-	-	-	-	-	-	-	-	-
(mes j+1)	-	-	-	-	-	-	-	-	-	-
(mes j+2)	-	-	-	-	-	-	-	-	212	1.085
(mes j+3)	-	-	-	-	-	-	-	-	-	-
(mes j+4)	-	-	-	-	-	-	-	-	-	-
(mes j+5)	-	-	-	-	-	-	-	-	-	-
Meses posteriores	-	-	-	-	-	-	-	-	-	809
1. TO TAL SALDOS ADEUDADOS	67	10	41	488	23	144	1.699	2.468	212	1.894
2. DEIERIORO	67	10	41	488	23	144	1.699	2.468	-	-
3. TO TAL	-	-	-	-	-	-	-	-	212	1.894

HDI SEGUROS S.A.

Notas a los Estados Financieros al 31 de diciembre de 2022

(17) Deudores por operaciones de reaseguro, continuación

(c) Sinistros por cobrar a reaseguradores

REASEGURADORES Y/O CORREDORES DE REASEGURO EXTRANJERO	91	92	93	94	95	96	97	98	99	100
ANTECEDENTES REASEGURADOR										
Nombre corredor de reaseguro	TALANX REINSURANCE BROKER	TALANX REINSURANCE BROKER	TALANX REINSURANCE BROKER	TALANX REINSURANCE BROKER	TALANX REINSURANCE BROKER	TALANX REINSURANCE BROKER	TALANX REINSURANCE BROKER	TALANX REINSURANCE BROKER	TALANX REINSURANCE BROKER	TALANX REINSURANCE BROKER
Código corredor de reaseguro	AKTIENGESEL LSCHAFT C-276	AKTIENGESEL LSCHAFT C-276	AKTIENGESEL LSCHAFT C-276	AKTIENGESEL LSCHAFT C-276	AKTIENGESEL LSCHAFT C-276	AKTIENGESEL LSCHAFT C-276	AKTIENGESEL LSCHAFT C-276	AKTIENGESEL LSCHAFT C-276	AKTIENGESEL LSCHAFT C-276	AKTIENGESEL LSCHAFT C-276
Tipo de relación	R	R	R	R	R	R	R	R	R	R
País corredor	DEU: Germany	DEU: Germany	DEU: Germany	DEU: Germany	DEU: Germany	DEU: Germany	DEU: Germany	DEU: Germany	DEU: Germany	DEU: Germany
Nombre Reasegurador	Arch Reinsurance Europe Underwriting Designated Activity Company	Aspen Insurance Uk Limited	Axis Re Se	Catlin Re Switzerland Ltd	Echo Rückversicherungs Ag	Endurance Specialty Insurance Ltd.	Endurance Worldwide Insurance Limited	Everest Reinsurance Company	Hannover Rück Se	Lloyd's Syndicate 2001 (MS Amlin Underwriting Limited)
Código de Identificación	NRE08920170003	NRE14920170007	NRE08920170005	NRE17620170002	NRE17620170004	NRE02120170011	NRE14920170018	NRE06220170024	NRE00320170004	NRE14920170074
Tipo de Relación R/NR	NR	NR	NR	NR	NR	NR	NR	NR	R	NR
País del Reasegurador	IRL: Ireland	GBR: United Kingdom (the)	IRL: Ireland	CHE: Switzerland	CHE: Switzerland	BMU: Bermuda	GBR: United Kingdom (the)	USA: United States (the)	DEU: Germany	GBR: United Kingdom (the)
Código Clasificador de Riesgo 1	FITCH	AMB	AMB	AMB	FITCH	AMB	AMB	AMB	AMB	AMB
Código Clasificador de Riesgo 2	SP	SP	SP	SP	SP	SP	SP	SP	SP	SP
Clasificación de Riesgo 1	AA-	A	A	A+	A-	A+	A+	A+	A+	A
Clasificación de Riesgo 2	A+	A-	A+	AA-	A-	A+	A+	A+	AA-	A+
Fecha Clasificación 1	15-08-2022	26-05-2022	12-08-2022	09-11-2022	05-08-2022	16-09-2022	16-09-2022	15-06-2022	22-12-2022	15-07-2022
Fecha Clasificación 2	23-06-2022	19-07-2022	20-07-2022	28-03-2022	25-08-2022	25-04-2022	25-04-2022	20-05-2022	28-06-2022	20-06-2022
SALDOS ADEUDADOS										
Meses anteriores	-	-	-	-	-	-	-	-	-	-
(mes j-5)	-	-	-	-	-	-	-	-	-	-
(mes j-4)	-	-	-	-	-	-	-	-	-	-
(mes j-3)	-	-	-	-	-	-	-	-	-	-
(mes j-2)	-	-	-	-	-	-	-	-	-	-
(mes j-1)	-	-	-	-	-	-	-	-	-	-
(mes j)	-	-	-	-	-	-	-	-	-	-
(mes j+1)	-	-	-	-	-	-	-	-	-	-
(mes j+2)	97	1.457	25.555	783	549	6.460	1.693	218.892	102.414	8.556
(mes j+3)	-	-	-	-	-	-	-	-	-	-
(mes j+4)	-	-	-	-	-	-	-	-	-	-
(mes j+5)	-	-	-	-	-	-	-	-	-	-
Meses posteriores	-	-	-	593	-	-	-	2.558	1.587	-
1. TOTAL SALDOS ADEUDADOS	97	1.457	25.555	1.376	549	6.460	1.693	221.450	104.001	8.556
2. DEIERIO	-	-	-	-	-	-	-	-	-	-
3. TOTAL	97	1.457	25.555	1.376	549	6.460	1.693	221.450	104.001	8.556

HDI SEGUROS S.A.

Notas a los Estados Financieros al 31 de diciembre de 2022

(17) Deudores por operaciones de reaseguro, continuación

(c) Sinistros por cobrar a reaseguradores

REASEGURADORES Y/O CORREDORES DE REASEGURO EXTRANJERO	101	102	103	104	105	106	107	108	109	110
ANTECEDENTES REASEGURADOR	TALANX REINSURANCE BROKER AKTIENGESEL LSCHAFT C-276 R DEU: Germany	TALANX REINSURANCE BROKER AKTIENGESEL LSCHAFT C-276 R DEU: Germany	TALANX REINSURANCE BROKER AKTIENGESEL LSCHAFT C-276 R DEU: Germany	TALANX REINSURANCE BROKER AKTIENGESEL LSCHAFT C-276 R DEU: Germany	TALANX REINSURANCE BROKER AKTIENGESEL LSCHAFT C-276 R DEU: Germany	TALANX REINSURANCE BROKER AKTIENGESEL LSCHAFT C-276 R DEU: Germany	TALANX REINSURANCE BROKER AKTIENGESEL LSCHAFT C-276 R DEU: Germany	TALANX REINSURANCE BROKER AKTIENGESEL LSCHAFT C-276 R DEU: Germany	TALANX REINSURANCE BROKER AKTIENGESEL LSCHAFT C-276 R DEU: Germany	TALANX REINSURANCE BROKER AKTIENGESEL LSCHAFT C-276 R DEU: Germany
Nombre corredor de reaseguro	Lloyd's Syndicate 2003 (Catlin Underwriting Agencies Limited)	Lloyd's Syndicate 2232 (Allied World Managing Agency Ltd)	Lloyd's Syndicate 4472 (Liberty Managing Agency Ltd)	Mapfre Re, Compania De Reaseguros, S.A.	Rückversicherungs-Gesellschaft Aktiengesellschaft In München (Munich Reinsurance Company)	Partner Reinsurance Europe Se	Qatar Reinsurance Company Limited	QBE EUROPE SA/NV	Reaseguradora Patria, S.A.	Scor Reinsurance Company
Código corredor de reaseguro	NRE149201700	NRE149201700	NRE149201701	NRE061201700	NRE003201700	NRE089201700	NRE021201700	NRE018201900	NRE123201700	NRE062201700
Tipo de relación	75	85	10	02	08	08	21	02	03	46
País corredor	NR	NR	NR	NR	NR	NR	NR	NR	NR	NR
Nombre Reasegurador	GBR: United Kingdom (the)	GBR: United Kingdom (the)	GBR: United Kingdom (the)	ESP: Spain	DEU: Germany	IRL: Ireland	BMU: Bermuda	BEL: Belgium	MEX: Mexico	USA: United States (the)
Código de Identificación	AMB	AMB	AMB	AMB	AMB	AMB	AMB	AMB	AMB	AMB
Tipo de Relación R/NR	SP	SP	SP	SP	SP	SP	SP	SP	FITCH	SP
Clasificación de Riesgo 1	A	A	A	A	A+	A+	A-	A	A	A+
Clasificación de Riesgo 2	A+	A+	A+	A+	AA-	A+	A	A+	BBB+	A+
Fecha Clasificación 1	15-07-2022	15-07-2022	15-07-2022	19-10-2022	27-07-2022	24-05-2022	15-12-2022	07-04-2022	21-11-2022	30-09-2022
Fecha Clasificación 2	20-06-2022	20-06-2022	20-06-2022	21-07-2022	31-05-2022	31-01-2022	07-03-2022	31-05-2022	27-05-2022	17-11-2022
SALDOS ADEUDADOS										
Meses anteriores (mes j-5)	-	-	-	-	-	-	-	-	-	-
(mes j-4)	-	-	-	-	-	-	-	-	-	-
(mes j-3)	-	-	-	-	-	-	-	-	-	-
(mes j-2)	-	-	-	-	-	-	-	-	-	-
(mes j-1)	-	-	-	-	-	-	-	-	-	-
(mes j)	-	-	-	-	-	-	-	-	-	-
(mes j+1)	-	-	-	-	-	-	-	-	-	-
(mes j+2)	5	12.668	22.495	123.249	81.841	1.955	34	643	25.245	49.256
(mes j+3)	-	-	-	-	-	-	-	-	-	-
(mes j+4)	-	-	-	-	-	-	-	-	-	-
(mes j+5)	-	-	-	-	-	-	-	-	-	-
Meses posteriores	-	-	-	595	-	435	-	-	159	397
1. TO TAL SALDOS ADEUDADOS	5	12.668	22.495	123.844	81.841	2.390	34	643	25.404	49.653
2. DETERIORO	-	-	-	-	-	-	-	-	-	-
3. TO TAL	5	12.668	22.495	123.844	81.841	2.390	34	643	25.404	49.653

HDI SEGUROS S.A.

Notas a los Estados Financieros al 31 de diciembre de 2022

(17) Deudores por operaciones de reaseguro, continuación

(c) Sinistros por cobrar a reaseguradores

REASEGURADORES Y/O CORREDORES DE REASEGURO EXTRANJERO	111	112	113	114	115	116	117	118	119	120
ANTECEDENTES REASEGURADOR										
Nombre corredor de reaseguro	TALANX REINSURANCE BROKER	TALANX REINSURANCE BROKER	TALANX REINSURANCE BROKER	TALANX REINSURANCE BROKER	TALANX REINSURANCE BROKER	TALANX REINSURANCE BROKER				
Código corredor de reaseguro	AKTIENGESEL LSCHAFT C-276	AKTIENGESEL LSCHAFT C-276	AKTIENGESEL LSCHAFT C-276	AKTIENGESEL LSCHAFT C-276	AKTIENGESEL LSCHAFT C-276	AKTIENGESEL LSCHAFT C-276	S/C	S/C	S/C	S/C
Tipo de relación	R	R	R	R	R	R				
País corredor	DEU: Germany	DEU: Germany	DEU: Germany	DEU: Germany	DEU: Germany	DEU: Germany				
Nombre Reasegurador	Swiss Reinsurance America Corporation	Swiss Reinsurance Company Ltd	Transatlantic Reinsurance Company	Validus Reinsurance (Switzerland) Ltd	ZAVAROVALN ICA TRIGLAV d.d.	TALANX AG	Assicurazioni Generali S.P.A.	Assicurazioni Generali Spa (UK Branch)	GENERALI ESPAÑA SA DE SEGUROS Y REASEGUROS	Hdi Global Network Ag
Código de Identificación	NRE062201700	NRE176201700	NRE062201700	NRE176201700	NRE060201800	NRE003202000	NRE094201700	NRE149201700	NRE061202000	NRE003201700
Tipo de Relación R/NR	51 NR	08 NR	54 NR	10 NR	02 NR	15 R	01 NR	08 NR	07 NR	05 R
País del Reasegurador	USA: United States (the)	CHE: Switzerland	USA: United States (the)	CHE: Switzerland	SVN: Slovenia	DEU: Germany	ITA: Italy	GBR: United Kingdom (the)	ESP: Spain	DEU: Germany
Código Clasificador de Riesgo 1	AMB	AMB	AMB	AMB	AMB	AMB	AMB	AMB	AMB	AMB
Código Clasificador de Riesgo 2	SP	SP	SP	SP	SP	SP	FIT CH	FIT CH	FIT CH	SP
Clasificación de Riesgo 1	A+	A+	A++	A	A	A+	A	A	A	A+
Clasificación de Riesgo 2	AA-	AA-	AA+	A+	A	A+	A-	A-	A	A+
Fecha Clasificación 1	18-08-2022	18-08-2022	10-01-2023	16-12-2022	28-09-2022	15-12-2022	16-12-2022	16-12-2022	16-12-2022	15-12-2022
Fecha Clasificación 2	03-11-2022	03-11-2022	19-10-2022	20-05-2022	25-07-2022	19-08-2022	28-09-2022	28-09-2022	28-09-2022	19-08-2022
SALDOS ADEUDADOS										
Meses anteriores	-	-	-	-	-	-	12.743	-	-	11.296
(mes j-5)	-	-	-	-	-	-	-	-	-	-
(mes j-4)	-	-	-	-	-	-	-	-	-	-
(mes j-3)	-	-	-	-	-	-	-	-	-	-
(mes j-2)	-	-	-	-	-	-	48.833	-	-	15.748
(mes j-1)	-	-	-	-	-	-	12.104	-	-	12.391
(mes j)	-	-	-	-	-	-	22.013	-	-	372
(mes j+1)	-	-	-	-	-	-	6.545	-	2.338	86
(mes j+2)	1.771	103	39.623	6.588	271	9.513.717	3.423	181	63	5.014
(mes j+3)	-	-	-	-	-	-	4.224	19.309	17.793	135.714
(mes j+4)	-	-	-	-	-	-	-	-	-	-
(mes j+5)	-	-	-	-	-	-	-	-	-	-
Meses posteriores	-	-	793	-	-	15.589	-	-	-	-
1. TOTAL SALDOS ADEUDADOS	1.771	103	40.416	6.588	271	9.529.306	109.885	19.490	20.194	180.621
2. DETERIORO	-	-	-	-	-	-	12.743	-	-	11.296
3. TOTAL	1.771	103	40.416	6.588	271	9.529.306	97.142	19.490	20.194	169.325

HDI SEGUROS S.A.

Notas a los Estados Financieros al 31 de diciembre de 2022

(17) Deudores por operaciones de reaseguro, continuación

(c) Sinistros por cobrar a reaseguradores

REASEGURADORES Y/O CORREDORES DE REASEGURO EXTRANJERO	121	122	123	124	125	126	Extranjero	Total
ANTECEDENTES REASEGURADOR								
Nombre corredor de reaseguro	S/C	S/C	S/C	S/C	S/C	S/C		
Código corredor de reaseguro								
Tipo de relación								
País corredor								
Nombre Reasegurador	Hdi Global Se	Mapfre Re, Compania De Reaseguros, S.A.	Markel International Insurance Company Limited	SiriusPoint International Insurance Corporation	Swiss Reinsurance Company Ltd	TALANX AG		
Código de Identificación	NRE00320170006	NRE06120170002	NRE14920170031	NRE17520220003	NRE17620170008	NRE00320200015		
Tipo de Relación R/NR	R	NR	NR	NR	NR	R		
País del Reasegurador	DEU: Germany	ESP: Spain	GBR: United Kingdom (the)	SWE: Sweden	CHE: Switzerland	DEU: Germany		
Código Clasificador de Riesgo 1	AMB	AMB	AMB	AMB	AMB	AMB		
Código Clasificador de Riesgo 2	SP	SP	SP	SP	SP	SP		
Clasificación de Riesgo 1	A+	A	A	A-	A+	A+		
Clasificación de Riesgo 2	A+	A+	A	A-	AA-	A+		
Fecha Clasificación 1	15-12-2022	19-10-2022	30-09-2022	01-04-2022	18-08-2022	15-12-2022		
Fecha Clasificación 2	19-08-2022	21-07-2022	28-07-2022	28-09-2022	03-11-2022	19-08-2022		
SALDOS ADEUDADOS								
Meses anteriores	414	1.655	-	-	-	-	347.433	351.251
(mes j-5)	-	-	-	-	-	-	1.916	1.916
(mes j-4)	-	-	-	-	-	-	11.607	11.607
(mes j-3)	-	-	-	-	-	-	4.583	4.583
(mes j-2)	-	-	-	-	-	-	165.698	165.698
(mes j-1)	-	-	-	-	-	-	34.175	34.175
(mes j)	-	-	-	-	-	-	38.449	38.449
(mes j+1)	-	-	-	-	-	-	38.174	38.174
(mes j+2)	-	-	1.698	372	29.505	1.831.748	12.209.760	12.209.760
(mes j+3)	-	-	-	-	-	-	225.910	225.910
(mes j+4)	-	-	-	-	-	-	-	-
(mes j+5)	-	-	-	-	-	-	-	-
Meses posteriores	-	-	-	-	-	-	23.515	23.515
1. TOTAL SALDOS ADEUDADOS	414	1.655	1.698	372	29.505	1.831.748	13.101.220	13.105.038
2. DETERIORO	414	1.655	-	-	-	-	347.433	351.251
3. TOTAL	-	-	1.698	372	29.505	1.831.748	12.753.787	12.753.787

HDI SEGUROS S.A.

Notas a los Estados Financieros al 31 de diciembre de 2022

(17) Deudores por operaciones de reaseguro, continuación

(d) Participación del Reaseguro en la Reserva de siniestros

SINIESTROS POR COBRAR REASEGURADORES	1	2	3	4	5	6	7	8	9	10
Nombre del Corredor de Reaseguros	AON CHILE CORREDORES DE REASEGUROS LIMITADA	AON CHILE CORREDORES DE REASEGUROS LIMITADA	AON CHILE CORREDORES DE REASEGUROS LIMITADA	AON CHILE CORREDORES DE REASEGUROS LIMITADA	AON CHILE CORREDORES DE REASEGUROS LIMITADA	AON CHILE CORREDORES DE REASEGUROS LIMITADA	AON CHILE CORREDORES DE REASEGUROS LIMITADA	AON CHILE CORREDORES DE REASEGUROS LIMITADA	AON CHILE CORREDORES DE REASEGUROS LIMITADA	AON CHILE CORREDORES DE REASEGUROS LIMITADA
Código de Identificación del Corredor:	C-022	C-022	C-022	C-022	C-022	C-022	C-022	C-022	C-022	C-022
Tipo de Relación	NR	NR	NR	NR	NR	NR	NR	NR	NR	NR
País del corredor	CHL: Chile	CHL: Chile	CHL: Chile	CHL: Chile	CHL: Chile	CHL: Chile	CHL: Chile	CHL: Chile	CHL: Chile	CHL: Chile
Nombre del reasegurador:	Hannover Rück Se	Lloyd's Syndicate 0033 (Hiscox Syndicates Limited)	Lloyd's Syndicate 0609 (Atrium Underwriters Limited)	Lloyd's Syndicate 1084 (Chaucer Syndicates Limited)	Lloyd's Syndicate 1183 (Talbot Underwriting Ltd)	Lloyd's Syndicate 1200 (Argo Managing Agency Limited)	Lloyd's Syndicate 2987 (Brit Syndicates Limited)	Lloyd's Syndicate 5000 (Travelers Syndicate Management Limited)	Swiss Reinsurance America Corporation	Swiss Reinsurance America Corporation
Código de Identificación:	NRE003201700 04	NRE149201700 26	NRE149201700 38	NRE149201700 44	NRE149201700 47	NRE149201700 48	NRE149201700 94	NRE149201701 13	NRE062201700 46	NRE062201700 51
Tipo de Relación	R	NR	NR	NR	NR	NR	NR	NR	NR	NR
País del Reasegurador	DEU: Germany	GBR: United Kingdom (the)	GBR: United Kingdom (the)	GBR: United Kingdom (the)	GBR: United Kingdom (the)	GBR: United Kingdom (the)	GBR: United Kingdom (the)	GBR: United Kingdom (the)	USA: United States (the)	USA: United States (the)
Código Clasificador de Riesgo 1	AMB	AMB	AMB	AMB	AMB	AMB	AMB	AMB	AMB	AMB
Código Clasificador de Riesgo 2	SP	SP	SP	SP	SP	SP	SP	SP	SP	SP
Clasificación de Riesgo 1	A+	A	A	A	A	A	A	A	A+	A+
Clasificación de Riesgo 2	AA-	A+	A+	A+	A+	A+	A+	A+	A+	AA-
Fecha Clasificación 1	22-12-2022	15-07-2022	15-07-2022	15-07-2022	15-07-2022	15-07-2022	15-07-2022	15-07-2022	30-09-2022	18-08-2022
Fecha Clasificación 2	28-06-2022	20-06-2022	20-06-2022	20-06-2022	20-06-2022	20-06-2022	20-06-2022	20-06-2022	17-11-2022	03-11-2022
Saldo Siniestro por Cobrar Reaseguradores	52.030	39.303	274	2.054	547	11.791	547	39.303	327.108	282.204

HDI SEGUROS S.A.

Notas a los Estados Financieros al 31 de diciembre de 2022

(17) Deudores por operaciones de reaseguro, continuación

(d) Participación del Reaseguro en la Reserva de siniestros

SINIESTROS POR COBRAR REASEGURADORES	11	12	13	14	15	16	17	18	19	20
Nombre del Corredor de Reaseguros	AON CHILE CORREDORES DE REASEGUROS LIMITADA	AON CHILE CORREDORES DE REASEGUROS LIMITADA	AON CHILE CORREDORES DE REASEGUROS LIMITADA	AON CHILE CORREDORES DE REASEGUROS LIMITADA	AON CHILE CORREDORES DE REASEGUROS LIMITADA	ARTHUR J. GALLAGHER CHILE CORREDORES DE REASEGUROS S.A.	ARTHUR J. GALLAGHER CHILE CORREDORES DE REASEGUROS S.A.	ARTHUR J. GALLAGHER CHILE CORREDORES DE REASEGUROS S.A.	ARTHUR J. GALLAGHER CHILE CORREDORES DE REASEGUROS S.A.	ARTHUR J. GALLAGHER CHILE CORREDORES DE REASEGUROS S.A.
Código de Identificación del Corredor:	C-022	C-022	C-022	C-022	C-022	C-258	C-258	C-258	C-258	C-258
Tipo de Relación	NR	NR	NR	NR	NR	NR	NR	NR	NR	NR
País del corredor	CHL: Chile	CHL: Chile	CHL: Chile	CHL: Chile	CHL: Chile	CHL: Chile	CHL: Chile	CHL: Chile	CHL: Chile	CHL: Chile
Nombre del reasegurador:	Allianz Global Corporate & Specialty Se	(Ascot Lloyd's Syndicate 1414 Underwriting Limited)	(Beazley Furlonge Limited) Syndicate 2623	(Beazley Furlonge Limited) Syndicate 3623	(Faraday Underwriting Limited) Syndicate 0435	Hannover Rück Se	Syndicates Limited) (Chaucer Lloyd's Syndicate 1084	Mapfre Re, Compania De Reaseguros, S.A.	Odyssey Reinsurance Company	Reaseguradora Patria, S.A.
Código de Identificación:	NRE003201700	NRE149201700	NRE149201700	NRE149201701	NRE149201700	NRE003201700	NRE149201700	NRE061201700	NRE062201700	NRE123201700
Tipo de Relación	01	55	90	02	33	04	44	02	41	03
País del Reasegurador	NR	NR	NR	NR	NR	R	NR	NR	NR	NR
Código Clasificador de Riesgo 1	DEU: Germany	GBR: United Kingdom (the)	GBR: United Kingdom (the)	GBR: United Kingdom (the)	GBR: United Kingdom (the)	DEU: Germany	GBR: United Kingdom (the)	ESP: Spain	USA: United States (the)	MEX: Mexico
Código Clasificador de Riesgo 2	AMB	AMB	AMB	AMB	AMB	AMB	AMB	AMB	AMB	AMB
Clasificación de Riesgo 1	SP	SP	SP	SP	SP	SP	SP	SP	SP	SP
Clasificación de Riesgo 2	A+	A	A	A	A	A+	A	A	A	A
Fecha Clasificación 1	AA	A+	A+	A+	A+	AA-	A+	A+	A	BBB+
Fecha Clasificación 2	02-06-2022	15-07-2022	15-07-2022	15-07-2022	15-07-2022	22-12-2022	15-07-2022	19-10-2022	23-06-2022	21-11-2022
Saldo Siniestro por Cobrar Reaseguradores	05-10-2022	20-06-2022	20-06-2022	20-06-2022	20-06-2022	28-06-2022	20-06-2022	21-07-2022	27-05-2022	27-05-2022
	668	68.878	7.861	88.478	147.556	9.811	4.862	2.271	3.270	88

HDI SEGUROS S.A.

Notas a los Estados Financieros al 31 de diciembre de 2022

(17) Deudores por operaciones de reaseguro, continuación

(d) Participación del Reaseguro en la Reserva de siniestros

SINIESTROS POR COBRAR REASEGURADORES	21	22	23	24	25	26	27	28	29	30
Nombre del Corredor de Reaseguros	ARTHUR J. GALLAGHER	CARPENTER MARSH FAC.	CARPENTER MARSH FAC.	CARPENTER MARSH FAC.	CARPENTER MARSH FAC.	CARPENTER MARSH FAC.	CARPENTER MARSH FAC.	CARPENTER MARSH FAC.	CARPENTER MARSH FAC.	CARPENTER MARSH FAC.
Código de Identificación del Corredor:	CHILE	CHILE	CHILE	CHILE	CHILE	CHILE	CHILE	CHILE	CHILE	CHILE
Tipo de Relación	CORREDORES DE REASEGUROS S.A.	CORREDORES DE REASEGURO LIMITADA	CORREDORES DE REASEGURO LIMITADA	CORREDORES DE REASEGURO LIMITADA	CORREDORES DE REASEGURO LIMITADA	CORREDORES DE REASEGURO LIMITADA	CORREDORES DE REASEGURO LIMITADA	CORREDORES DE REASEGURO LIMITADA	CORREDORES DE REASEGURO LIMITADA	CORREDORES DE REASEGURO LIMITADA
País del corredor	C-258	C-246	C-246	C-246	C-246	C-246	C-246	C-246	C-246	C-231
	NR	NR	NR	NR	NR	NR	NR	NR	NR	NR
	CHL: Chile	CHL: Chile	CHL: Chile	CHL: Chile	CHL: Chile	CHL: Chile	CHL: Chile	CHL: Chile	CHL: Chile	CHL: Chile
Nombre del reasegurador:	Swiss Reinsurance America Corporation	Everest Reinsurance Company	Hannover Rück Se	Liberty Mutual Insurance Company	Lloyd's Syndicate 0033 (Hiscox Syndicates Limited)	Lloyd's Syndicate 2001 (MS Amlin Underwriting Limited)	Münchener Rückversicherungs-Gesellschaft Aktiengesellschaft In München (Munich Reinsurance Company)	QBE EUROPE SA/NV	Swiss Reinsurance Company Ltd	Aviva Insurance Limited
Código de Identificación:	NRE062201700	NRE062201700	NRE003201700	NRE062201700	NRE149201700	NRE149201700	NRE003201700	NRE018201900	NRE176201700	NRE149201700
Tipo de Relación	51	24	04	34	26	74	08	02	08	09
País del Reasegurador	NR	NR	R	NR	NR	NR	NR	NR	NR	NR
Código Clasificador de Riesgo 1	USA: United States (the)	USA: United States (the)	DEU: Germany	USA: United States (the)	GBR: United Kingdom (the)	GBR: United Kingdom (the)	DEU: Germany	BEL: Belgium	CHE: Switzerland	GBR: United Kingdom (the)
Código Clasificador de Riesgo 2	AMB	AMB	AMB	AMB	AMB	AMB	AMB	AMB	AMB	AMB
Clasificación de Riesgo 1	SP	SP	SP	SP	SP	SP	SP	SP	SP	SP
Clasificación de Riesgo 2	A+	A+	A+	A	A	A+	A	A	A+	A+
Fecha Clasificación 1	AA-	A+	AA-	A	A+	A+	AA-	A+	AA-	AA-
Fecha Clasificación 2	18-08-2022	15-06-2022	22-12-2022	27-07-2022	15-07-2022	15-07-2022	27-07-2022	07-04-2022	18-08-2022	06-07-2022
	03-11-2022	20-05-2022	28-06-2022	08-11-2022	20-06-2022	20-06-2022	31-05-2022	31-05-2022	03-11-2022	08-09-2022
Saldo Siniestro por Cobrar Reaseguradores	8.503	1.942	1.688	104	563	1.125	3.207	104	1.924	1.136.060

HDI SEGUROS S.A.

Notas a los Estados Financieros al 31 de diciembre de 2022

(17) Deudores por operaciones de reaseguro, continuación

(d) Participación del Reaseguro en la Reserva de siniestros

SINIESTROS POR COBRAR REASEGURADORES	31	32	33	34	35	36	37	38	39	40
Nombre del Corredor de Reaseguros	CONOSUR RE, CORREDORES DE REASEGUROS LIMITADA	CONOSUR RE, CORREDORES DE REASEGUROS LIMITADA	CONOSUR RE, CORREDORES DE REASEGUROS LIMITADA	CONOSUR RE, CORREDORES DE REASEGUROS LIMITADA	CONOSUR RE, CORREDORES DE REASEGUROS LIMITADA	CONOSUR RE, CORREDORES DE REASEGUROS LIMITADA	CONOSUR RE, CORREDORES DE REASEGUROS LIMITADA	CONOSUR RE, CORREDORES DE REASEGUROS LIMITADA	CONOSUR RE, CORREDORES DE REASEGUROS LIMITADA	CONOSUR RE, CORREDORES DE REASEGUROS LIMITADA
Código de Identificación del Corredor:	C-231	C-231	C-231	C-231	C-231	C-231	C-231	C-231	C-231	C-231
Tipo de Relación	NR	NR	NR	NR	NR	NR	NR	NR	NR	NR
País del corredor	CHL: Chile	CHL: Chile	CHL: Chile	CHL: Chile	CHL: Chile	CHL: Chile	CHL: Chile	CHL: Chile	CHL: Chile	CHL: Chile
Nombre del reasegurador:	Hdi Global Network Ag	Lloyd's Syndicate 0609 (Atrium Underwriters Limited)	Lloyd's Syndicate 1084 (Chaucer Syndicates Limited)	Lloyd's Syndicate 1183 (Talbot Underwriting Ltd)	Lloyd's Syndicate 1206 (AmTrust at Lloyd's Limited)	Lloyd's Syndicate 1861 (AmTrust Syndicates Limited)	Lloyd's Syndicate 2012 (Arch Underwriting at Lloyd's Ltd)	Lloyd's Syndicate 2015 (The Channel Managing Agency Ltd)	Lloyd's Syndicate 2987 (Brit Syndicates Limited)	Lloyd's Syndicate 4472 (Liberty Managing Agency Ltd)
Código de Identificación:	NRE00320170005	NRE14920170038	NRE14920170044	NRE14920170047	NRE14920170049	NRE14920170061	NRE14920170078	NRE14920170080	NRE14920170094	NRE14920170110
Tipo de Relación	R	NR	NR	NR	NR	NR	NR	NR	NR	NR
País del Reasegurador	DEU: Germany	GBR: United Kingdom (the)	GBR: United Kingdom (the)	GBR: United Kingdom (the)	GBR: United Kingdom (the)	GBR: United Kingdom (the)	GBR: United Kingdom (the)	GBR: United Kingdom (the)	GBR: United Kingdom (the)	GBR: United Kingdom (the)
Código Clasificador de Riesgo 1	AMB	AMB	AMB	AMB	AMB	AMB	AMB	AMB	AMB	AMB
Código Clasificador de Riesgo 2	SP	SP	SP	SP	SP	SP	SP	SP	SP	SP
Clasificación de Riesgo 1	A+	A	A	A	A	A	A	A	A	A
Clasificación de Riesgo 2	A+	A+	A+	A+	A+	A+	A+	A+	A+	A+
Fecha Clasificación 1	15-12-2022	15-07-2022	15-07-2022	15-07-2022	15-07-2022	15-07-2022	15-07-2022	15-07-2022	15-07-2022	15-07-2022
Fecha Clasificación 2	19-08-2022	20-06-2022	20-06-2022	20-06-2022	20-06-2022	20-06-2022	20-06-2022	20-06-2022	20-06-2022	20-06-2022
Saldo Siniestro por Cobrar Reaseguradores	1.149.797	9	1.136.060	13.561	13	1.136.060	1.149.621	1.136.061	13.556	8

HDI SEGUROS S.A.

Notas a los Estados Financieros al 31 de diciembre de 2022

(17) Deudores por operaciones de reaseguro, continuación

(d) Participación del Reaseguro en la Reserva de siniestros

SINIESTROS POR COBRAR REASEGURADORES	41	42	43	44	45	46	47	48	49	50	
Nombre del Corredor de Reaseguros	CONOSUR RE, CORREDORES DE REASEGUROS LIMITADA	CONOSUR RE, CORREDORES DE REASEGUROS LIMITADA	CONOSUR RE, CORREDORES DE REASEGUROS LIMITADA	CONOSUR RE, CORREDORES DE REASEGUROS LIMITADA	CONOSUR RE, CORREDORES DE REASEGUROS LIMITADA	CONOSUR RE, CORREDORES DE REASEGUROS LIMITADA	CONOSUR RE, CORREDORES DE REASEGUROS LIMITADA	CONOSUR RE, CORREDORES DE REASEGUROS LIMITADA	PRICE FORBES CHILE S.A.	RSG RISK SOLUTIONS GROUP CHILE CORREDORES DE REASEGURO S.A.	RSG RISK SOLUTIONS GROUP CHILE CORREDORES DE REASEGURO S.A.
Código de Identificación del Corredor:	C-231	C-231	C-231	C-231	C-231	C-231	C-231	C-231	C-221	C-229	C-229
Tipo de Relación	NR	NR	NR	NR	NR	NR	NR	NR	NR	NR	NR
País del corredor	CHL: Chile	CHL: Chile	CHL: Chile	CHL: Chile	CHL: Chile	CHL: Chile	CHL: Chile	CHL: Chile	CHL: Chile	CHL: Chile	CHL: Chile
Nombre del reasegurador:	Mapfre Re, Compania De Reaseguros, S.A.	(Munich Reinsurance Company)	Royal & Sun Alliance Insurance Plc	Westport Insurance Corporation	Lloyd's Syndicate 1414 (Ascot Underwriting Limited)	National Indemnity Company	Lloyd's Syndicate 1919 (Starr Managing Agents Limited)	Lloyd's Syndicate 1274 (Antares Managing Agency Limited)	Hannover Rück Se	Mapfre Re, Compania De Reaseguros, S.A.	
Código de Identificación:	NRE061201700	NRE003201700	NRE149201701	NRE062201700	NRE149201700	NRE062201700	NRE149201700	NRE149201700	NRE003201700	NRE061201700	
Tipo de Relación	02	08	35	57	55	36	67	53	04	02	
País del Reasegurador	ESP: Spain	DEU: Germany	GBR: United Kingdom (the)	USA: United States (the)	GBR: United Kingdom (the)	USA: United States (the)	GBR: United Kingdom (the)	GBR: United Kingdom (the)	DEU: Germany	ESP: Spain	
Código Clasificador de Riesgo 1	AMB	AMB	AMB	AMB	AMB	AMB	AMB	AMB	AMB	AMB	
Código Clasificador de Riesgo 2	SP	SP	FITCH	SP	SP	SP	SP	SP	SP	SP	
Clasificación de Riesgo 1	A	A+	A	A+	A	A++	A	A	A+	A	
Clasificación de Riesgo 2	A+	AA-	A+	AA-	A+	AA+	A+	A+	AA-	A+	
Fecha Clasificación 1	19-10-2022	27-07-2022	14-12-2022	18-08-2022	15-07-2022	06-01-2022	15-07-2022	15-07-2022	22-12-2022	19-10-2022	
Fecha Clasificación 2	21-07-2022	31-05-2022	20-12-2022	03-11-2022	20-06-2022	29-09-2022	20-06-2022	20-06-2022	28-06-2022	21-07-2022	
Saldo Siniestro por Cobrar Reaseguradores	1.136.065	1.136.060	56	13.556	27.112	13.556	19.250	4.544	1.692	3.098	

HDI SEGUROS S.A.

Notas a los Estados Financieros al 31 de diciembre de 2022

(17) Deudores por operaciones de reaseguro, continuación

(d) Participación del Reaseguro en la Reserva de siniestros

SINIESTROS POR COBRAR REASEGURADORES	51	52	53	54	55	56	57	58	59	60
Nombre del Corredor de Reaseguros	WILLIS CORREDORES DE REASEGURO LIMITADA	WILLIS CORREDORES DE REASEGURO LIMITADA	WILLIS CORREDORES DE REASEGURO LIMITADA	WILLIS CORREDORES DE REASEGURO LIMITADA	WILLIS CORREDORES DE REASEGURO LIMITADA	WILLIS CORREDORES DE REASEGURO LIMITADA	WILLIS CORREDORES DE REASEGURO LIMITADA	AON UK LIMITED	AON UK LIMITED	AON UK LIMITED
Código de Identificación del Corredor:	C-031	C-031	C-031	C-031	C-031	C-031	C-031	C-016	C-016	C-016
Tipo de Relación	NR	NR	NR	NR	NR	NR	NR	NR	NR	NR
País del corredor	CHL: Chile	CHL: Chile	CHL: Chile	CHL: Chile	CHL: Chile	CHL: Chile	CHL: Chile	GBR: United Kingdom (the)	GBR: United Kingdom (the)	GBR: United Kingdom (the)
Nombre del reasegurador:	Everest Reinsurance Company	Hannover Rück Se	Liberty Mutual Insurance Company	Lloyd's Syndicate 2987 (Brit Syndicates Limited)	Lloyd's Syndicate 4000 (Pembroke Managing Agency Limited)	Reaseguradora Patria, S.A.	Allianz Global Corporate & Specialty Se	Aig Europe Limited	Assicurazioni Generali S.P.A.	Catlin Re Switzerland Ltd
Código de Identificación:	NRE062201700	NRE003201700	NRE062201700	NRE149201700	NRE149201701	NRE123201700	NRE003201700	NRE149201700	NRE094201700	NRE176201700
Tipo de Relación	24	04	34	94	05	03	01	02	01	02
País del Reasegurador	USA: United States (the)	DEU: Germany	USA: United States (the)	GBR: United Kingdom (the)	GBR: United Kingdom (the)	MEX: Mexico	DEU: Germany	GBR: United Kingdom (the)	ITA: Italy	CHE: Switzerland
Código Clasificador de Riesgo 1	AMB	AMB	AMB	AMB	AMB	AMB	AMB	FITCH	AMB	AMB
Código Clasificador de Riesgo 2	SP	SP	SP	SP	SP	FITCH	SP	SP	FITCH	SP
Clasificación de Riesgo 1	A+	A+	A	A	A	A	A+	A-	A	A+
Clasificación de Riesgo 2	A+	AA-	A	A+	A+	BBB+	AA	A+	A-	AA-
Fecha Clasificación 1	15-06-2022	22-12-2022	27-07-2022	15-07-2022	15-07-2022	21-11-2022	02-06-2022	04-03-2022	16-12-2022	09-11-2022
Fecha Clasificación 2	20-05-2022	28-06-2022	08-11-2022	20-06-2022	20-06-2022	27-05-2022	05-10-2022	20-05-2022	28-09-2022	28-03-2022
Saldo Siniestro por Cobrar Reaseguradores	359.990	221.533	221.533	318.453	12.185	10	263.070	1.015	5.584	1.523

HDI SEGUROS S.A.

Notas a los Estados Financieros al 31 de diciembre de 2022

(17) Deudores por operaciones de reaseguro, continuación

(d) Participación del Reaseguro en la Reserva de siniestros

SINIESTROS POR COBRAR REASEGURADORES	61	62	63	64	65	66	67	68	69	70
Nombre del Corredor de Reaseguros	AON UK LIMITED	TALANX REINSURANCE BROKER AKTIENGESEL LSCHAFT	TALANX REINSURANCE BROKER AKTIENGESEL LSCHAFT	TALANX REINSURANCE BROKER AKTIENGESEL LSCHAFT	TALANX REINSURANCE BROKER AKTIENGESEL LSCHAFT	TALANX REINSURANCE BROKER AKTIENGESEL LSCHAFT	TALANX REINSURANCE BROKER AKTIENGESEL LSCHAFT	TALANX REINSURANCE BROKER AKTIENGESEL LSCHAFT	TALANX REINSURANCE BROKER AKTIENGESEL LSCHAFT	TALANX REINSURANCE BROKER AKTIENGESEL LSCHAFT
Código de Identificación del Corredor:	C-016	C-276	C-276	C-276	C-276	C-276	C-276	C-276	C-276	C-276
Tipo de Relación	NR	R	R	R	R	R	R	R	R	R
País del corredor	GBR: United Kingdom (the)	DEU: Germany	DEU: Germany Arch Reinsurance Europe Underwriting Designated	DEU: Germany	DEU: Germany	DEU: Germany	DEU: Germany	DEU: Germany	DEU: Germany	DEU: Germany
Nombre del reasegurador:	Zurich Insurance Company Limited	Amlin Ag	Company Activity	Aspen Insurance Uk Limited	Axis Re Se	Catlin Re Switzerland Ltd	Echo Rückversicherungsgs Ag	Endurance Specialty Insurance Ltd.	Everest Reinsurance Company	Hannover Re (Bermuda) Ltd.
Código de Identificación:	NRE17620170013	NRE17620170001	NRE08920170003	NRE14920170007	NRE08920170005	NRE17620170002	NRE17620170004	NRE02120170011	NRE06220170024	NRE02120170013
Tipo de Relación	NR	NR	NR	NR	NR	NR	NR	NR	NR	R
País del Reasegurador	CHE: Switzerland	CHE: Switzerland	GBR: United Kingdom (the)	IRL: Ireland	IRL: Ireland	CHE: Switzerland	CHE: Switzerland	USA: United States (the)	USA: United States (the)	USA: United States (the)
Código Clasificador de Riesgo 1	AMB	AMB	FITCH	AMB	AMB	AMB	FITCH	AMB	AMB	AMB
Código Clasificador de Riesgo 2	SP	SP	SP	SP	SP	SP	SP	SP	SP	SP
Clasificación de Riesgo 1	A+	A	AA-	A	A	A+	A-	A+	A+	A+
Clasificación de Riesgo 2	AA	A	A+	A-	A+	AA-	A-	A+	A+	AA-
Fecha Clasificación 1	21-10-2022	23-02-2022	15-08-2022	26-05-2022	12-08-2022	09-11-2022	05-08-2022	16-09-2022	15-06-2022	22-12-2022
Fecha Clasificación 2	23-03-2022	08-07-2022	23-06-2022	19-07-2022	20-07-2022	28-03-2022	25-08-2022	25-04-2022	20-05-2022	28-06-2022
Saldo Siniestro por Cobrar Reaseguradores	2.031	145.743	48.462	492.176	482.567	101.696	111.515	105.138	3.998.448	556.874

HDI SEGUROS S.A.

Notas a los Estados Financieros al 31 de diciembre de 2022

(17) Deudores por operaciones de reaseguro, continuación

(d) Participación del Reaseguro en la Reserva de siniestros

SINIESTROS POR COBRAR REASEGURADORES	71	72	73	74	75	76	77	78	79	80	
Nombre del Corredor de Reaseguros	TALANX REINSURANCE BROKER AKTIENGESEL LSCHAFT	TALANX REINSURANCE BROKER AKTIENGESEL LSCHAFT	TALANX REINSURANCE BROKER AKTIENGESEL LSCHAFT	TALANX REINSURANCE BROKER AKTIENGESEL LSCHAFT	TALANX REINSURANCE BROKER AKTIENGESEL LSCHAFT	TALANX REINSURANCE BROKER AKTIENGESEL LSCHAFT	TALANX REINSURANCE BROKER AKTIENGESEL LSCHAFT	TALANX REINSURANCE BROKER AKTIENGESEL LSCHAFT	TALANX REINSURANCE BROKER AKTIENGESEL LSCHAFT	TALANX REINSURANCE BROKER AKTIENGESEL LSCHAFT	TALANX REINSURANCE BROKER AKTIENGESEL LSCHAFT
Código de Identificación del Corredor:	C-276	C-276	C-276	C-276	C-276	C-276	C-276	C-276	C-276	C-276	C-276
Tipo de Relación	R	R	R	R	R	R	R	R	R	R	R
País del corredor	DEU: Germany	DEU: Germany	DEU: Germany	DEU: Germany	DEU: Germany	DEU: Germany	DEU: Germany	DEU: Germany	DEU: Germany	DEU: Germany	DEU: Germany
Nombre del reasegurador:	Hannover Rück Se	Liberty Mutual Insurance Company	Lloyd's Syndicate 2001 (MS Amlin Underwriting Limited)	Lloyd's Syndicate 2003 (Catlin Underwriting Agencies Limited)	Lloyd's Syndicate 2232 (Allied World Managing Agency Ltd)	Lloyd's Syndicate 4472 (Liberty Managing Agency Ltd)	Mapfre Re, Compania De Reaseguros, S.A.	Münchener Rückversicherun gs-Gesellscha ft In München	Navigator's Insurance Company	Partner Reinsurance Europe Se	
Código de Identificación:	NRE003201700 04	NRE062201700 34	NRE149201700 74	NRE149201700 75	NRE149201700 85	NRE149201701 10	NRE061201700 02	NRE003201700 39	NRE062201700 08	NRE089201700 08	
Tipo de Relación	R	NR	NR	NR	NR	NR	NR	NR	NR	NR	NR
País del Reasegurador	DEU: Germany	USA: United States (the)	GBR: United Kingdom (the)	GBR: United Kingdom (the)	GBR: United Kingdom (the)	GBR: United Kingdom (the)	ESP: Spain	DEU: Germany	USA: United States (the)	IRL: Ireland	
Código Clasificador de Riesgo 1	AMB	AMB	AMB	AMB	AMB	AMB	AMB	AMB	AMB	AMB	AMB
Código Clasificador de Riesgo 2	SP	SP	SP	SP	SP	SP	SP	SP	SP	SP	SP
Clasificación de Riesgo 1	A+	A	A	A	A	A	A	A+	A+	A+	A+
Clasificación de Riesgo 2	AA-	A	A+	A+	A+	A+	A+	AA-	A+	A+	A+
Fecha Clasificación 1	22-12-2022	27-07-2022	15-07-2022	15-07-2022	15-07-2022	15-07-2022	19-10-2022	27-07-2022	25-08-2022	24-05-2022	
Fecha Clasificación 2	28-06-2022	08-11-2022	20-06-2022	20-06-2022	20-06-2022	20-06-2022	20-06-2022	21-07-2022	31-05-2022	15-08-2022	31-01-2022
Saldo Siniestro por Cobrar Reaseguradores	3.793.643	59.302	113.862	737	467.099	787.974	2.178.497	1.268.410	7.699	238.419	

HDI SEGUROS S.A.

Notas a los Estados Financieros al 31 de diciembre de 2022

(17) Deudores por operaciones de reaseguro, continuación

(d) Participación del Reaseguro en la Reserva de siniestros

SINIESTROS POR COBRAR REASEGURADORES	81	82	83	84	85	86	87	88	89	90	
Nombre del Corredor de Reaseguros	TALANX REINSURANCE BROKER AKTIENGESEL LSCHAFT	TALANX REINSURANCE BROKER AKTIENGESEL LSCHAFT	TALANX REINSURANCE BROKER AKTIENGESEL LSCHAFT	TALANX REINSURANCE BROKER AKTIENGESEL LSCHAFT	TALANX REINSURANCE BROKER AKTIENGESEL LSCHAFT	TALANX REINSURANCE BROKER AKTIENGESEL LSCHAFT	TALANX REINSURANCE BROKER AKTIENGESEL LSCHAFT	TALANX REINSURANCE BROKER AKTIENGESEL LSCHAFT	TALANX REINSURANCE BROKER AKTIENGESEL LSCHAFT	TALANX REINSURANCE BROKER AKTIENGESEL LSCHAFT	TALANX REINSURANCE BROKER AKTIENGESEL LSCHAFT
Código de Identificación del Corredor:	C-276	C-276	C-276	C-276	C-276	C-276	C-276	C-276	C-276	C-276	
Tipo de Relación	R	R	R	R	R	R	R	R	R	R	
País del corredor	DEU: Germany Qatar Reinsurance Company	DEU: Germany QBE EUROPE SA/NV	DEU: Germany Reaseguradora Patria, S.A.	DEU: Germany Scor Reinsurance Company	DEU: Germany Swiss Reinsurance America Corporation	DEU: Germany Swiss Reinsurance Company Ltd	DEU: Germany Transatlantic Reinsurance Company	DEU: Germany Validus Reinsurance (Switzerland) Ltd	DEU: Germany Westport Insurance Corporation	DEU: Germany ZAVAROVAN ICA TRIGLAV d.d.	
Nombre del reasegurador:	NRE021201700 21	NRE018201900 02	NRE123201700 03	NRE062201700 46	NRE062201700 51	NRE176201700 08	NRE062201700 54	NRE176201700 10	NRE062201700 57	NRE060201800 02	
Código de Identificación:	NR	NR	NR	NR	NR	NR	NR	NR	NR	NR	
Tipo de Relación	BMU: Bermuda	BEL: Belgium	MEX: Mexico	USA: United States (the)	USA: United States (the)	CHE: Switzerland	USA: United States (the)	CHE: Switzerland	USA: United States (the)	SVN: Slovenia	
País del Reasegurador	AMB	AMB	AMB	AMB	AMB	AMB	AMB	AMB	AMB	AMB	
Código Clasificador de Riesgo 1	SP	SP	FITCH	SP	SP	SP	SP	SP	SP	SP	
Código Clasificador de Riesgo 2	A-	A	A	A+	A+	A+	A++	A	A+	A	
Clasificación de Riesgo 1	A	A+	BBB+	A+	AA-	AA-	AA+	A+	AA-	A	
Clasificación de Riesgo 2	15-12-2022	07-04-2022	21-11-2022	30-09-2022	18-08-2022	18-08-2022	10-01-2023	16-12-2022	18-08-2022	28-09-2022	
Fecha Clasificación 1	07-03-2022	31-05-2022	27-05-2022	17-11-2022	03-11-2022	03-11-2022	19-10-2022	20-05-2022	03-11-2022	25-07-2022	
Fecha Clasificación 2	21.327	438.959	752.823	889.541	380.386	58.152	1.037.030	174.426	2.193	77.653	
Saldo Siniestro por Cobrar Reaseguradores											

HDI SEGUROS S.A.

Notas a los Estados Financieros al 31 de diciembre de 2022

(17) Deudores por operaciones de reaseguro, continuación

(d) Participación del Reaseguro en la Reserva de siniestros

SINIESTROS POR COBRAR REASEGURADORES	91	92	93	94	95	96	97	98	99	100
Nombre del Corredor de Reaseguros	TALANX REINSURANCE BROKER AKTIENGESEL LSCHAFT	TALANX REINSURANCE BROKER AKTIENGESEL LSCHAFT	TALANX REINSURANCE BROKER AKTIENGESEL LSCHAFT	TALANX REINSURANCE BROKER AKTIENGESEL LSCHAFT	S/C	S/C	S/C	S/C	S/C	S/C
Código de Identificación del Corredor:	C-276	C-276	C-276	C-276						
Tipo de Relación	R	R	R	R						
País del corredor	DEU: Germany	DEU: Germany	DEU: Germany	DEU: Germany						
Nombre del reasegurador:	Endurance Worldwide Insurance Limited	Allied World Insurance Company	Scor Se	TALANX AG	Arch Reinsurance Europe Underwriting Designated Activity Company	Assicurazioni Generali S.P.A.	Assicurazioni Generali Spa (UK Branch)	GENERALI ESPAÑA SA DE SEGUROS Y REASEGUROS	Hdi Global Network Ag	Markel International Insurance Company Limited
Código de Identificación:	NRE149201700	NRE062201700	NRE068201700	NRE003202000	NRE089201700	NRE094201700	NRE149201700	NRE061202000	NRE003201700	NRE149201701
Tipo de Relación	18	04	14	15	03	01	08	07	05	31
País del Reasegurador	GBR: United Kingdom (the)	USA: United States (the)	FRA: France	DEU: Germany	IRL: Ireland	ITA: Italy	GBR: United Kingdom (the)	ESP: Spain	DEU: Germany	GBR: United Kingdom (the)
Código Clasificador de Riesgo 1	AMB	AMB	AMB	AMB	FITCH	AMB	AMB	AMB	AMB	AMB
Código Clasificador de Riesgo 2	SP	SP	SP	SP	SP	FITCH	FITCH	FITCH	SP	SP
Clasificación de Riesgo 1	A+	A	A+	A+	AA-	A	A	A	A+	A
Clasificación de Riesgo 2	A+	A	A+	A+	A+	A-	A-	A	A+	A
Fecha Clasificación 1	16-09-2022	25-05-2022	30-09-2022	15-12-2022	15-08-2022	16-12-2022	16-12-2022	16-12-2022	15-12-2022	30-09-2022
Fecha Clasificación 2	25-04-2022	27-05-2022	17-11-2022	19-08-2022	23-06-2022	28-09-2022	28-09-2022	28-09-2022	19-08-2022	28-07-2022
Saldo Siniestro por Cobrar Reaseguradores	99.473	52.111	57.645	15.951.424	27.642	5.074.358	7.204	2.224.964	11.321.375	282.885

HDI SEGUROS S.A.

Notas a los Estados Financieros al 31 de diciembre de 2022

(17) Deudores por operaciones de reaseguro, continuación

(d) Participación del Reaseguro en la Reserva de siniestros

SINIESTROS POR COBRAR REASEGURADORES	101	102	103	104	Extranjero	Total
Nombre del Corredor de Reaseguros	S/C	S/C	S/C	S/C		
Código de Identificación del Corredor:						
Tipo de Relación						
País del corredor						
Nombre del reasegurador:	Odyssey Reinsurance Company	SiriusPoint International Insurance Corporation SUE CIANRE175202 20003	Swiss Reinsurance Company Ltd	TALANX AG		
Código de Identificación:	NRE062201700		NRE176201700	NRE003202000		
Tipo de Relación	41	0	08	15		
País del Reasegurador	NR	NR	NR	R		
Código Clasificador de Riesgo 1	USA: United States (the)	SWE: Sweden	CHE: Switzerland	DEU: Germany		
Código Clasificador de Riesgo 2	AMB	AMB	AMB	AMB		
Clasificación de Riesgo 1	SP	SP	SP	SP		
Clasificación de Riesgo 2	A	A-	A+	A+		
Fecha Clasificación 1	A	A-	AA-	A+		
Fecha Clasificación 2	23-06-2022	01-04-2022	18-08-2022	15-12-2022		
	27-05-2022	28-09-2022	03-11-2022	19-08-2022		
Saldo Siniestro por Cobrar Reaseguradores	29.288	49.933	183.140	10.209.686	76.102.665	76.102.665

HDI SEGUROS S.A.

Notas a los Estados Financieros al 31 de diciembre de 2022

(17) Deudores por operaciones de reaseguro, continuación

(e) Participación del Reaseguro en la Reserva riesgo en curso

PARTICIPACIÓN DEL REASEGURADOR EN LA RESERVA RIESGO EN CURSO EXTRANJERO	1	2	3	4	5	6	7	8	9	10
Nombre del Corredor de Reaseguros Código de Identificación del Corredor: Tipo de Relación País del corredor	AON CHILE CORREDORES DE REASEGUROS LIMITADA C-022 NR CHL: Chile	AON CHILE CORREDORES DE REASEGUROS LIMITADA C-022 NR CHL: Chile	AON CHILE CORREDORES DE REASEGUROS LIMITADA C-022 NR CHL: Chile	AON CHILE CORREDORES DE REASEGUROS LIMITADA C-022 NR CHL: Chile	AON CHILE CORREDORES DE REASEGUROS LIMITADA C-022 NR CHL: Chile	AON CHILE CORREDORES DE REASEGUROS LIMITADA C-022 NR CHL: Chile	AON CHILE CORREDORES DE REASEGUROS LIMITADA C-022 NR CHL: Chile	AON CHILE CORREDORES DE REASEGUROS LIMITADA C-022 NR CHL: Chile	AON CHILE CORREDORES DE REASEGUROS LIMITADA C-022 NR CHL: Chile	AON CHILE CORREDORES DE REASEGUROS LIMITADA C-022 NR CHL: Chile
Nombre del reasegurador: Código de Identificación: Tipo de Relación País del Reasegurador Código Clasificador de Riesgo 1 Código Clasificador de Riesgo 2 Clasificación de Riesgo 1 Clasificación de Riesgo 2 Fecha Clasificación 1 Fecha Clasificación 2	Hannover Rück Se NRE003201700 04 R DEU: Germany AMB SP A+ AA- 22-12-2022 28-06-2022	Liberty Mutual Insurance Company NRE062201700 34 NR USA: United States (the) AMB SP A A 27-07-2022 08-11-2022	Lloyd's Syndicate 0609 (Atrium Underwriters Limited) NRE149201700 38 NR GBR: United Kingdom (the) AMB SP A A+ 15-07-2022 20-06-2022	Lloyd's Syndicate 1084 (Chaucer Syndicates Limited) NRE149201700 44 NR GBR: United Kingdom (the) AMB SP A A+ 15-07-2022 20-06-2022	Lloyd's Syndicate 1183 (Talbot Underwriting Ltd) NRE149201700 47 NR GBR: United Kingdom (the) AMB SP A A+ 15-07-2022 20-06-2022	Lloyd's Syndicate 1200 (Argo Managing Agency Limited) NRE149201700 48 NR GBR: United Kingdom (the) AMB SP A A+ 15-07-2022 20-06-2022	Lloyd's Syndicate 1955 (Barbican Managing Agency Limited) NRE149201700 69 NR GBR: United Kingdom (the) AMB SP A A+ 15-07-2022 20-06-2022	Lloyd's Syndicate 2012 (Arch Underwriting at Lloyd's Ltd) NRE149201700 78 NR GBR: United Kingdom (the) AMB SP A A+ 15-07-2022 20-06-2022	Lloyd's Syndicate 2987 (Brit Syndicates Limited) NRE149201700 94 NR GBR: United Kingdom (the) AMB SP A A+ 15-07-2022 20-06-2022	Lloyd's Syndicate 3623 (Beazley Furlonge Limited) NRE149201701 02 NR GBR: United Kingdom (the) AMB SP A A+ 15-07-2022 20-06-2022
Saldo PARTICIPACIÓN del reasegurador en RRC	850	1.377	7.248	334.474	30.782	3.869	10.268	30.805	25.370	9.452

HDI SEGUROS S.A.

Notas a los Estados Financieros al 31 de diciembre de 2022

(17) Deudores por operaciones de reaseguro, continuación

(e) Participación del Reaseguro en la Reserva riesgo en curso

PARTICIPACIÓN DEL REASEGURADOR EN LA RESERVA RIESGO EN CURSO EXTRANJERO	11	12	13	14	15	16	17	18	19	20
Nombre del Corredor de Reaseguros Código de Identificación del Corredor: Tipo de Relación País del corredor	AON CHILE CORREDORES DE REASEGUROS LIMITADA C-022 NR CHL: Chile	AON CHILE CORREDORES DE REASEGUROS LIMITADA C-022 NR CHL: Chile	AON CHILE CORREDORES DE REASEGUROS LIMITADA C-022 NR CHL: Chile	AON CHILE CORREDORES DE REASEGUROS LIMITADA C-022 NR CHL: Chile	AON CHILE CORREDORES DE REASEGUROS LIMITADA C-022 NR CHL: Chile	ARTHUR J. GALLAGHER CHILE CORREDORES DE REASEGUROS S.A. C-258 NR CHL: Chile	ARTHUR J. GALLAGHER CHILE CORREDORES DE REASEGUROS S.A. C-258 NR CHL: Chile	ARTHUR J. GALLAGHER CHILE CORREDORES DE REASEGUROS S.A. C-258 NR CHL: Chile	ARTHUR J. GALLAGHER CHILE CORREDORES DE REASEGUROS S.A. C-258 NR CHL: Chile	ARTHUR J. GALLAGHER CHILE CORREDORES DE REASEGUROS S.A. C-258 NR CHL: Chile
Nombre del reasegurador: Código de Identificación: Tipo de Relación País del Reasegurador Código Clasificador de Riesgo 1 Código Clasificador de Riesgo 2 Clasificación de Riesgo 1 Clasificación de Riesgo 2 Fecha Clasificación 1 Fecha Clasificación 2	Odyssey Reinsurance Company NRE062201700 41 NR USA: United States (the) AMB SP A A 23-06-2022 27-05-2022	Swiss Reinsurance America Corporation NRE062201700 51 NR USA: United States (the) AMB SP A+ AA- 18-08-2022 03-11-2022	Lloyd's Syndicate 1414 (Ascot Underwriting Limited) NRE149201700 55 NR GBR: United Kingdom (the) AMB SP A A+ 15-07-2022 20-06-2022	Lloyd's Syndicate 1274 (Antares Managing Agency Limited) NRE149201700 53 NR GBR: United Kingdom (the) AMB SP A A+ 15-07-2022 20-06-2022	Lloyd's Syndicate 0435 (Faraday Underwriting Limited) NRE149201700 33 NR GBR: United Kingdom (the) AMB SP A A+ 15-07-2022 20-06-2022	Aig Europe Limited NRE149201700 02 NR GBR: United Kingdom (the) FITCH SP A- A+ 04-03-2022 20-05-2022	Assicurazioni Generali S.P.A. NRE094201700 01 NR ITA: Italy AMB FITCH SP A A- 16-12-2022 28-09-2022	Catlin Re Switzerland Ltd NRE176201700 02 NR CHE: Switzerland AMB SP A+ AA- 09-11-2022 28-03-2022	Hannover Rück Se NRE003201700 04 R DEU: Germany AMB SP A+ AA- 22-12-2022 28-06-2022	Lloyd's Syndicate 0033 (Hiscox Limited) NRE149201700 26 NR GBR: United Kingdom (the) AMB SP A A+ 15-07-2022 20-06-2022
Saldo PARTICIPACIÓN del reasegurador en RRC	(75)	1.376.333	7.354	14.933	15.761	18	98	27	33.388	48.423

HDI SEGUROS S.A.

Notas a los Estados Financieros al 31 de diciembre de 2022

(17) Deudores por operaciones de reaseguro, continuación

(e) Participación del Reaseguro en la Reserva riesgo en curso

PARTICIPACIÓN DEL REASEGURADOR EN LA RESERVA RIESGO EN CURSO EXTRANJERO	21	22	23	24	25	26	27	28	29	30	
Nombre del Corredor de Reaseguros Código de Identificación del Corredor: Tipo de Relación País del corredor	ARTHUR J. GALLAGHER CHILE CORREDORES DE REASEGUROS S.A. C-258 NR CHL: Chile	ARTHUR J. GALLAGHER CHILE CORREDORES DE REASEGUROS S.A. C-258 NR CHL: Chile	ARTHUR J. GALLAGHER CHILE CORREDORES DE REASEGUROS S.A. C-258 NR CHL: Chile	ARTHUR J. GALLAGHER CHILE CORREDORES DE REASEGUROS S.A. C-258 NR CHL: Chile	ARTHUR J. GALLAGHER CHILE CORREDORES DE REASEGUROS S.A. C-258 NR CHL: Chile	ARTHUR J. GALLAGHER CHILE CORREDORES DE REASEGUROS S.A. C-258 NR CHL: Chile	ARTHUR J. GALLAGHER CHILE CORREDORES DE REASEGUROS S.A. C-258 NR CHL: Chile	ARTHUR J. GALLAGHER CHILE CORREDORES DE REASEGUROS S.A. C-258 NR CHL: Chile	ARTHUR J. GALLAGHER CHILE CORREDORES DE REASEGUROS S.A. C-258 NR CHL: Chile	ARTHUR J. GALLAGHER CHILE CORREDORES DE REASEGUROS S.A. C-258 NR CHL: Chile	ARTHUR J. GALLAGHER CHILE CORREDORES DE REASEGUROS S.A. C-258 NR CHL: Chile
Nombre del reasegurador: Código de Identificación: Tipo de Relación País del Reasegurador Código Clasificador de Riesgo 1 Código Clasificador de Riesgo 2 Clasificación de Riesgo 1 Clasificación de Riesgo 2 Fecha Clasificación 1 Fecha Clasificación 2	Lloyd's Syndicate 1084 (Chaucer Syndicates Limited) NRE14920170044 NR GBR: United Kingdom (the) AMB SP A A+	Lloyd's Syndicate 2012 (Arch Underwriting at Lloyd's Ltd) NRE14920170078 NR GBR: United Kingdom (the) AMB SP A A+	Mapfre Re, Compania De Reaseguros, S.A. NRE06120170002 NR ESP: Spain AMB SP A A+	Reaseguradora Patria, S.A. NRE12320170003 NR MEX: Mexico AMB FITCH A BBB+	Swiss Reinsurance America Corporation NRE06220170051 NR USA: United States (the) AMB SP A+ AA-	Lloyd's Syndicate 1274 (Antares Managing Agency Limited) NRE14920170053 NR GBR: United Kingdom (the) AMB SP A A+	Lloyd's Syndicate 0510 (Tokio Marine Kiln Syndicates Ltd) NRE14920170035 NR GBR: United Kingdom (the) AMB SP A A+	Zurich Insurance Company Limited NRE17620170013 NR CHE: Switzerland AMB SP A+ AA	Lloyd's Syndicate 0623 (Beazley Furlonge Limited) NRE14920170039 NR GBR: United Kingdom (the) AMB SP A A+	Lloyd's Syndicate 5000 (Travelers Management Limited) NRE14920170113 NR GBR: United Kingdom (the) AMB SP A A+	
Saldo PARTICIPACIÓN del reasegurador en RRC	83.831	6.791	261.666	1.597	8.557	50.326	1.174	36	50.331	6.791	

HDI SEGUROS S.A.

Notas a los Estados Financieros al 31 de diciembre de 2022

(17) Deudores por operaciones de reaseguro, continuación

(e) Participación del Reaseguro en la Reserva riesgo en curso

PARTICIPACIÓN DEL REASEGURADOR EN LA RESERVA RIESGO EN CURSO EXTRANJERO	31	32	33	34	35	36	37	38	39	40
Nombre del Corredor de Reaseguros	ARTHUR J. GALLAGHER CHILE CORREDORES DE REASEGUROS S.A.	CARPENTER MARSH FAC. CHILE CORREDORES DE REASEGURO LIMITADA	CARPENTER MARSH FAC. CHILE CORREDORES DE REASEGURO LIMITADA	CONOSUR RE, CORREDORES DE REASEGUROS LIMITADA	CONOSUR RE, CORREDORES DE REASEGUROS LIMITADA	CONOSUR RE, CORREDORES DE REASEGUROS LIMITADA	PRICE FORBES CHILE S.A.	PRICE FORBES CHILE S.A.	PRICE FORBES CHILE S.A.	RSG RISK SOLUTIONS GROUP CHILE CORREDORES DE REASEGURO S.A.
Código de Identificación del Corredor:	C-258	C-246	C-246	C-231	C-231	C-231	C-221	C-221	C-221	C-229
Tipo de Relación	NR	NR	NR	NR	NR	NR	NR	NR	NR	NR
País del corredor	CHL: Chile	CHL: Chile	CHL: Chile	CHL: Chile	CHL: Chile	CHL: Chile	CHL: Chile	CHL: Chile	CHL: Chile	CHL: Chile
Nombre del reasegurador:	Lloyd's Syndicate 4000 (Pembroke Managing Agency Limited)	Everest Reinsurance Company	Hannover Rück Se	Lloyd's Syndicate 1084 (Chaucer Syndicates Limited)	Lloyd's Syndicate 1919 (Starr Managing Agents Limited)	Royal & Sun Alliance Insurance Plc	Lloyd's Syndicate 1183 (Talbot Underwriting Ltd)	Lloyd's Syndicate 4472 (Liberty Managing Agency Ltd)	Endurance Worldwide Insurance Limited	Lloyd's Syndicate 0609 (Atrium Underwriters Limited)
Código de Identificación:	NRE149201701	NRE062201700	NRE003201700	NRE149201700	NRE149201700	NRE149201701	NRE149201700	NRE149201701	NRE149201700	NRE149201700
Tipo de Relación	05	24	04	44	67	35	47	10	18	38
País del Reasegurador	GBR: United Kingdom (the)	USA: United States (the)	DEU: Germany	GBR: United Kingdom (the)	GBR: United Kingdom (the)	GBR: United Kingdom (the)	GBR: United Kingdom (the)	GBR: United Kingdom (the)	GBR: United Kingdom (the)	GBR: United Kingdom (the)
Código Clasificador de Riesgo 1	AMB	AMB	AMB	AMB	AMB	AMB	AMB	AMB	AMB	AMB
Código Clasificador de Riesgo 2	SP	SP	SP	SP	SP	FITCH	SP	SP	SP	SP
Clasificación de Riesgo 1	A	A+	A+	A	A	A	A	A	A+	A
Clasificación de Riesgo 2	A+	A+	AA-	A+	A+	A+	A+	A+	A+	A+
Fecha Clasificación 1	15-07-2022	15-06-2022	22-12-2022	15-07-2022	15-07-2022	14-12-2022	15-07-2022	15-07-2022	16-09-2022	15-07-2022
Fecha Clasificación 2	20-06-2022	20-05-2022	28-06-2022	20-06-2022	20-06-2022	20-12-2022	20-06-2022	20-06-2022	25-04-2022	20-06-2022
Saldo PARTICIPACIÓN del reasegurador en RRC	13.583	19.252	2.337	3.062	85.091	21.369	1.187	712	950	23.749

HDI SEGUROS S.A.

Notas a los Estados Financieros al 31 de diciembre de 2022

(17) Deudores por operaciones de reaseguro, continuación

(e) Participación del Reaseguro en la Reserva riesgo en curso

PARTICIPACIÓN DEL REASEGURADOR EN LA RESERVA RIESGO EN CURSO EXTRANJERO	41	42	43	44	45	46	47	48	49	50
Nombre del Corredor de Reaseguros	RSG RISK SOLUTIONS GROUP CHILE CORREDORES DE REASEGURO S.A.	RSG RISK SOLUTIONS GROUP CHILE CORREDORES DE REASEGURO S.A.	RSG RISK SOLUTIONS GROUP CHILE CORREDORES DE REASEGURO S.A.	RSG RISK SOLUTIONS GROUP CHILE CORREDORES DE REASEGURO S.A.	RSG RISK SOLUTIONS GROUP CHILE CORREDORES DE REASEGURO S.A.	RSG RISK SOLUTIONS GROUP CHILE CORREDORES DE REASEGURO S.A.	THB CHILE CORREDORES DE REASEGUROS S.A.	THB CHILE CORREDORES DE REASEGUROS S.A.	THB CHILE CORREDORES DE REASEGUROS S.A.	AON UK LIMITED
Código de Identificación del Corredor:	C-229	C-229	C-229	C-229	C-229	C-229	C-237	C-237	C-237	C-016
Tipo de Relación	NR	NR	NR	NR	NR	NR	NR	NR	NR	NR
País del corredor	CHL: Chile	CHL: Chile	CHL: Chile	CHL: Chile	CHL: Chile	CHL: Chile	CHL: Chile	CHL: Chile	CHL: Chile	GBR: United Kingdom (the)
Nombre del reasegurador:	Lloyd's Syndicate 1955 (Barbican Managing Agency Limited)	Lloyd's Syndicate 2012 (Arch Underwriting at Lloyd's Ltd)	Lloyd's Syndicate 2623 (Beazley Furlonge Limited)	Mapfre Re, Compania De Reaseguros, S.A.	Lloyd's Syndicate 1274 (Antares Managing Agency Limited)	Lloyd's Syndicate 0623 (Beazley Furlonge Limited)	Amlin Ag	Lloyd's Syndicate 2623 (Beazley Furlonge Limited)	Reaseguradora Patria, S.A.	Aig Europe Limited
Código de Identificación:	NRE14920170069	NRE14920170078	NRE14920170090	NRE06120170002	NRE14920170053	NRE14920170039	NRE17620170001	NRE14920170090	NRE12320170003	NRE14920170002
Tipo de Relación	NR	NR	NR	NR	NR	NR	NR	NR	NR	NR
País del Reasegurador	GBR: United Kingdom (the)	GBR: United Kingdom (the)	GBR: United Kingdom (the)	ESP: Spain	GBR: United Kingdom (the)	GBR: United Kingdom (the)	CHE: Switzerland	GBR: United Kingdom (the)	MEX: Mexico	GBR: United Kingdom (the)
Código Clasificador de Riesgo 1	AMB	AMB	AMB	AMB	AMB	AMB	AMB	AMB	AMB	FIT CH
Código Clasificador de Riesgo 2	SP	SP	SP	SP	SP	SP	SP	SP	SP	SP
Clasificación de Riesgo 1	A	A	A	A	A	A	A	A	A	A-
Clasificación de Riesgo 2	A+	A+	A+	A+	A+	A+	A	A+	BBB+	A+
Fecha Clasificación 1	15-07-2022	15-07-2022	15-07-2022	19-10-2022	15-07-2022	15-07-2022	23-02-2022	15-07-2022	21-11-2022	04-03-2022
Fecha Clasificación 2	20-06-2022	20-06-2022	20-06-2022	21-07-2022	20-06-2022	20-06-2022	08-07-2022	20-06-2022	27-05-2022	20-05-2022
Saldo PARTICIPACIÓN del reasegurador en RRC	2.657	7.972	37.737	8.566	48.049	4.375	7.240	7.240	1.622	18

HDI SEGUROS S.A.

Notas a los Estados Financieros al 31 de diciembre de 2022

(17) Deudores por operaciones de reaseguro, continuación

(e) Participación del Reaseguro en la Reserva riesgo en curso

PARTICIPACIÓN DEL REASEGURADOR EN LA RESERVA RIESGO EN CURSO EXTRANJERO	51	52	53	54	55	56	57	58	59	60
Nombre del Corredor de Reaseguros	AON UK LIMITED	AON UK LIMITED	AON UK LIMITED	AON UK LIMITED	TALANX REINSURANCE BROKER	TALANX REINSURANCE BROKER	TALANX REINSURANCE BROKER	TALANX REINSURANCE BROKER	TALANX REINSURANCE BROKER	TALANX REINSURANCE BROKER
Código de Identificación del Corredor:	C-016	C-016	C-016	C-016	AKTIENGESEL LSCHAFT	AKTIENGESEL LSCHAFT	AKTIENGESEL LSCHAFT	AKTIENGESEL LSCHAFT	AKTIENGESEL LSCHAFT	AKTIENGESEL LSCHAFT
Tipo de Relación	NR	NR	NR	NR	R	R	R	R	R	R
País del corredor	GBR: United Kingdom (the)	GBR: United Kingdom (the)	GBR: United Kingdom (the)	GBR: United Kingdom (the)	DEU: Germany	DEU: Germany	DEU: Germany	DEU: Germany	DEU: Germany	DEU: Germany
Nombre del reasegurador:	Assicurazioni Generali S.P.A.	Catlin Re Switzerland Ltd	Lloyd's Syndicate 1882 (CHUBB)	Zurich Insurance Company Limited	Amlin Ag	Arch Reinsurance Europe Underwriting Designated Activity Company	Aspen Insurance Uk Limited	Axis Re Se	Catlin Re Switzerland Ltd	Echo Rückversicherungs Ag
Código de Identificación:	NRE094201700	NRE176201700	NRE149201801	NRE176201700	NRE176201700	NRE089201700	NRE149201700	NRE089201700	NRE176201700	NRE176201700
Tipo de Relación	01	02	48	13	01	03	07	05	02	04
País del Reasegurador	ITA: Italy	CHE: Switzerland	GBR: United Kingdom (the)	CHE: Switzerland	CHE: Switzerland	IRL: Ireland	GBR: United Kingdom (the)	IRL: Ireland	CHE: Switzerland	CHE: Switzerland
Código Clasificador de Riesgo 1	AMB	AMB	AMB	AMB	AMB	FITCH	AMB	AMB	AMB	FITCH
Código Clasificador de Riesgo 2	FITCH	SP	SP	SP	SP	SP	SP	SP	SP	SP
Clasificación de Riesgo 1	A	A+	A	A+	A	AA-	A	A	A+	A-
Clasificación de Riesgo 2	A-	AA-	A+	AA	A	A+	A-	A+	AA-	A-
Fecha Clasificación 1	16-12-2022	09-11-2022	15-07-2022	21-10-2022	23-02-2022	15-08-2022	26-05-2022	12-08-2022	09-11-2022	05-08-2022
Fecha Clasificación 2	28-09-2022	28-03-2022	20-06-2022	23-03-2022	08-07-2022	23-06-2022	19-07-2022	20-07-2022	28-03-2022	25-08-2022
Saldo PARTICIPACIÓN del reasegurador en RRC	16.731	5.965	2.970	36	3.563	265	347	12.337	4.173	178

HDI SEGUROS S.A.

Notas a los Estados Financieros al 31 de diciembre de 2022

(17) Deudores por operaciones de reaseguro, continuación

(e) Participación del Reaseguro en la Reserva riesgo en curso

PARTICIPACIÓN DEL REASEGURADOR EN LA RESERVA RIESGO EN CURSO EXTRANJERO	61	62	63	64	65	66	67	68	69	70	
Nombre del Corredor de Reaseguros Código de Identificación del Corredor: Tipo de Relación País del corredor	TALANX REINSURANCE BROKER AKTIENGESELLSCHAFT C-276 R DEU: Germany	TALANX REINSURANCE BROKER AKTIENGESELLSCHAFT C-276 R DEU: Germany	TALANX REINSURANCE BROKER AKTIENGESELLSCHAFT C-276 R DEU: Germany	TALANX REINSURANCE BROKER AKTIENGESELLSCHAFT C-276 R DEU: Germany	TALANX REINSURANCE BROKER AKTIENGESELLSCHAFT C-276 R DEU: Germany	TALANX REINSURANCE BROKER AKTIENGESELLSCHAFT C-276 R DEU: Germany	TALANX REINSURANCE BROKER AKTIENGESELLSCHAFT C-276 R DEU: Germany	TALANX REINSURANCE BROKER AKTIENGESELLSCHAFT C-276 R DEU: Germany	TALANX REINSURANCE BROKER AKTIENGESELLSCHAFT C-276 R DEU: Germany	TALANX REINSURANCE BROKER AKTIENGESELLSCHAFT C-276 R DEU: Germany	TALANX REINSURANCE BROKER AKTIENGESELLSCHAFT C-276 R DEU: Germany
Nombre del reasegurador:	Endurance Specialty Insurance Ltd.	Everest Reinsurance Company	Hannover Rück Se	Liberty Mutual Insurance Company	Lloyd's Syndicate 2001 (MS Amlin Underwriting Limited)	Lloyd's Syndicate 2003 (Catlin Underwriting Agencies Limited)	Lloyd's Syndicate 2232 (Allied World Managing Agency Ltd)	Lloyd's Syndicate 4472 (Liberty Managing Agency Ltd)	Mapfre Re, Compania De Reaseguros, S.A.	Münchener Rückversicherungs-Gesellschaft Aktiengesellschaft In München (Munich Reinsurance Company)	
Código de Identificación:	11	24	04	34	74	75	85	10	02	08	
Tipo de Relación	NR	NR	R	NR	NR	NR	NR	NR	NR	NR	
País del Reasegurador	BMU: Bermuda	USA: United States (the)	DEU: Germany	USA: United States (the)	GBR: United Kingdom (the)	GBR: United Kingdom (the)	GBR: United Kingdom (the)	GBR: United Kingdom (the)	ESP: Spain	DEU: Germany	
Código Clasificador de Riesgo 1	AMB	AMB	AMB	AMB	AMB	AMB	AMB	AMB	AMB	AMB	
Código Clasificador de Riesgo 2	SP	SP	SP	SP	SP	SP	SP	SP	SP	SP	
Clasificación de Riesgo 1	A+	A+	A+	A	A	A	A	A	A	A+	
Clasificación de Riesgo 2	A+	A+	AA-	A	A+	A+	A+	A+	A+	AA-	
Fecha Clasificación 1	16-09-2022	15-06-2022	22-12-2022	27-07-2022	15-07-2022	15-07-2022	15-07-2022	15-07-2022	19-10-2022	27-07-2022	
Fecha Clasificación 2	25-04-2022	20-05-2022	28-06-2022	08-11-2022	20-06-2022	20-06-2022	20-06-2022	20-06-2022	21-07-2022	31-05-2022	
Saldo PARTICIPACIÓN del reasegurador en RRC	844	76.750	110.914	82.110	13.768	9.501	2.983	13.949	41.214	29.004	

HDI SEGUROS S.A.

Notas a los Estados Financieros al 31 de diciembre de 2022

(17) Deudores por operaciones de reaseguro, continuación

(e) Participación del Reaseguro en la Reserva riesgo en curso

PARTICIPACIÓN DEL REASEGURADOR EN LA RESERVA RIESGO EN CURSO EXTRANJERO	71	72	73	74	75	76	77	78	79	80
Nombre del Corredor de Reaseguros	TALANX REINSURANCE BROKER AKTIENGESEL LSCHAFT	TALANX REINSURANCE BROKER AKTIENGESEL LSCHAFT	TALANX REINSURANCE BROKER AKTIENGESEL LSCHAFT	TALANX REINSURANCE BROKER AKTIENGESEL LSCHAFT	TALANX REINSURANCE BROKER AKTIENGESEL LSCHAFT	TALANX REINSURANCE BROKER AKTIENGESEL LSCHAFT	TALANX REINSURANCE BROKER AKTIENGESEL LSCHAFT	TALANX REINSURANCE BROKER AKTIENGESEL LSCHAFT	TALANX REINSURANCE BROKER AKTIENGESEL LSCHAFT	TALANX REINSURANCE BROKER AKTIENGESEL LSCHAFT
Código de Identificación del Corredor:	C-276	C-276	C-276	C-276	C-276	C-276	C-276	C-276	C-276	C-276
Tipo de Relación	R	R	R	R	R	R	R	R	R	R
País del corredor	DEU: Germany	DEU: Germany	DEU: Germany	DEU: Germany	DEU: Germany	DEU: Germany	DEU: Germany	DEU: Germany	DEU: Germany	DEU: Germany
Nombre del reasegurador:	Partner Reinsurance Europe Se	Reinsurance Company Limited	Reaseguradora Patria, S.A.	Scor Reinsurance Company	America Reinsurance Corporation	Swiss Reinsurance Company Ltd	Transatlantic Reinsurance Company	Reinsurance (Switzerland) Ltd	ZAVAROVALN ICA TRIGLAV d.d.	QBE EUROPE SA/NV
Código de Identificación:	NRE089201700	NRE021201700	NRE123201700	NRE062201700	NRE062201700	NRE176201700	NRE062201700	NRE176201700	NRE060201800	NRE018201900
Tipo de Relación	08	21	03	46	51	08	54	10	02	02
País del Reasegurador	IRL: Ireland	BMU: Bermuda	MEX: Mexico	USA: United States (the)	USA: United States (the)	CHE: Switzerland	USA: United States (the)	CHE: Switzerland	SVN: Slovenia	BEL: Belgium
Código Clasificador de Riesgo 1	AMB	AMB	AMB	AMB	AMB	AMB	AMB	AMB	AMB	AMB
Código Clasificador de Riesgo 2	SP	SP	FITCH	SP	SP	SP	SP	SP	SP	SP
Clasificación de Riesgo 1	A+	A-	A	A+	A+	A+	A++	A	A	A
Clasificación de Riesgo 2	A+	A	BBB+	A+	AA-	AA-	AA+	A+	A	A+
Fecha Clasificación 1	24-05-2022	15-12-2022	21-11-2022	30-09-2022	18-08-2022	18-08-2022	10-01-2023	16-12-2022	28-09-2022	07-04-2022
Fecha Clasificación 2	31-01-2022	07-03-2022	27-05-2022	17-11-2022	03-11-2022	03-11-2022	19-10-2022	20-05-2022	25-07-2022	31-05-2022
Saldo PARTICIPACIÓN del reasegurador en RRC	3.055	238	14.458	14.370	56.092	264.347	14.938	3.465	88	65.220

HDI SEGUROS S.A.

Notas a los Estados Financieros al 31 de diciembre de 2022

(17) Deudores por operaciones de reaseguro, continuación

(e) Participación del Reaseguro en la Reserva riesgo en curso

PARTICIPACION DEL REASEGURADOR EN LA RESERVA RIESGO EN CURSO EXTRANJERO	81	82	83	84	85	86	87	88	89	90
Nombre del Corredor de Reaseguros Codigo de Identificacion del Corredor: Tipo de Relación Pais del corredor	TALANX REINSURANCE BROKER AKTIENGESEL LSCHAFT C-276 R DEU: Germany	TALANX REINSURANCE BROKER AKTIENGESEL LSCHAFT C-276 R DEU: Germany	TALANX REINSURANCE BROKER AKTIENGESEL LSCHAFT C-276 R DEU: Germany	S/C	S/C	S/C	S/C	S/C	S/C	S/C
Nombre del reasegurador:	Endurance Worldwide Insurance Limited	Allied World Insurance Company	TALANX AG	Assicurazioni Generali S.P.A.	Assicurazioni Generali Spa (Uk Branch)	GENERALI ESPAÑA SA DE SEGUROS Y REASEGUROS	Hdi Global Network Ag	Markel International Insurance Company Limited	Odyssey Reinsurance Company	Swiss Reinsurance Company Ltd
Código de Identificación:	NRE149201700	NRE062201700	NRE003202000	NRE094201700	NRE149201700	NRE061202000	NRE003201700	NRE149201701	NRE062201700	NRE176201700
Tipo de Relación	18	04	15	01	08	07	05	31	41	08
Pais del Reasegurador	NR GBR: United Kingdom (the)	NR USA: United States (the)	R DEU: Germany	NR ITA: Italy	NR GBR: United Kingdom (the)	NR ESP: Spain	R DEU: Germany	NR GBR: United Kingdom (the)	NR USA: United States (the)	NR CHE: Switzerland
Código Clasificador de Riesgo 1	AMB	AMB	AMB	AMB	AMB	AMB	AMB	AMB	AMB	AMB
Código Clasificador de Riesgo 2	SP	SP	SP	FITCH	FITCH	FITCH	SP	SP	SP	SP
Clasificación de Riesgo 1	A+	A	A+	A	A	A	A+	A	A	A+
Clasificación de Riesgo 2	A+	A	A+	A-	A-	A	A+	A	A	AA-
Fecha Clasificación 1	16-09-2022	25-05-2022	15-12-2022	16-12-2022	16-12-2022	16-12-2022	15-12-2022	30-09-2022	23-06-2022	18-08-2022
Fecha Clasificación 2	25-04-2022	27-05-2022	19-08-2022	28-09-2022	28-09-2022	28-09-2022	19-08-2022	28-07-2022	27-05-2022	03-11-2022
Saldo Participacion del reasegurador en RRC	13.058	119	210.956	114.937	64.443	1.029.368	737.182	15.020	7.943	(86.627)

HDI SEGUROS S.A.

Notas a los Estados Financieros al 31 de diciembre de 2022

17) Deudores por operaciones de reaseguro, continuación**(e) Participación del Reaseguro en la Reserva riesgo en curso**

PARTICIPACIÓN DEL REASEGURADOR EN LA RESERVA RIESGO EN CURSO EXTRANJERO	91	Extranjero	Total
Nombre del Corredor de Reaseguros Código de Identificación del Corredor: Tipo de Relación País del corredor Nombre del reasegurador: Código de Identificación: Tipo de Relación País del Reasegurador Código Clasificador de Riesgo 1 Código Clasificador de Riesgo 2 Clasificación de Riesgo 1 Clasificación de Riesgo 2 Fecha Clasificación 1 Fecha Clasificación 2	S/C TALANX AG NRE003202000 15 R DEU: Germany AMB SP A+ A+ 15-12-2022 19-08-2022		
Saldo PARTICIPACIÓN del reasegurador en RRC	57.410.741	63.099.636	63.099.636

HDI SEGUROS S.A.

Notas a los Estados Financieros al 31 de diciembre de 2022

(18) Deudores por operaciones de coaseguro**(a) Saldo adeudado por coaseguro**

Concepto	Saldos con empresas relacionadas M\$	Saldos con terceros M\$	Total M\$
Primas por cobrar de coaseguros.	-	3.434.804	3.434.804
Siniestros por cobrar por operaciones de coaseguros	-	61.779	61.779
Siniestros por cobrar por operaciones de coaseguros vencidos	-	2.657	2.657
Siniestros por cobrar por operaciones de coaseguros no vencidos	-	59.122	59.122
Deterioro	-	222.393	222.393
Total	-	3.274.190	3.274.190
Activos corrientes (corto plazo)	-	3.274.190	3.274.190
Activos no corrientes (largo plazo)	-	-	-

(b) Evolución del deterioro por coaseguro

Cuadro de evolución del deterioro.	Primas por cobrar de coaseguros	Otras cuentas por cobrar de coaseguros	Total Deterioro
Deterioro deudores por operaciones de coaseguro	271.505	-	271.505
Aumento (disminución) de la provisión por deterioro deudores por operaciones de coaseguro	(77.703)	-	(77.703)
Recupero deudores por operaciones de coaseguro	-	-	-
Castigos deudores por operaciones de coaseguro	-	-	-
Deterioros deudores por operaciones de coaseguro	28.591	-	28.591
Total	222.393	-	222.393

HDI SEGUROS S.A.

Notas a los Estados Financieros al 31 de diciembre de 2022

19) Participación del reaseguro en las reservas técnicas (activo) y reservas técnicas (pasivo)

(a) Reservas para seguros generales

Al 31 de diciembre de 2022, la participación del reaseguro en las reservas técnicas (activo) y reservas técnicas (pasivos) se detalla a continuación:

Reserva para Seguros Generales	Directo M\$	Aceptado M\$	Total pasivos por Reservas M\$	Participación de Reasegurador en las Reservas M\$	Deterioro M\$	Total participación de reaseguro en las Reservas Técnicas M\$
Reserva de Riesgo en Curso	276.419.177	-	276.419.177	63.099.636	-	63.099.636
Reserva de Siniestros Liquidados y no pagados	174.502.294	-	174.502.294	76.102.665	-	76.102.665
Liquidados y controvertidos por el asegurado	4.886.945	-	4.886.945	1.015.730	-	1.015.730
En proceso de liquidación (1) + (2)	915.301	-	915.301	381.268	-	381.268
(1) Siniestros reportados	161.084.258	-	161.084.258	71.931.375	-	71.931.375
(2) Siniestros detectados y no reportados	161.077.641	-	161.077.641	71.931.375	-	71.931.375
Ocurridos y no reportados	6.617	-	6.617	-	-	-
Reserva catastrófica de terremoto	7.615.790	-	7.615.790	2.774.292	-	2.774.292
Reserva de insuficiencia de primas	1.931.104	-	1.931.104	-	-	-
Otras reservas técnicas	8.773.574	-	8.773.574	3.359.095	-	3.359.095
	157.272	-	157.272	-	-	-
Total	461.783.421	-	461.783.421	142.561.396	-	142.561.396

HDI SEGUROS S.A.

Notas a los Estados Financieros al 31 de diciembre de 2022

(20) Intangibles**(a) Goodwill**

Al 31 de diciembre de 2022, la Compañía no ha realizado transacciones de combinaciones de negocios que den origen al reconocimiento de Goodwill.

(b) Activos intangibles distintos a goodwill

Activo	M\$
Licencias Software	729.556
Amortización Acum. Licencias Software	(268.856)
Marcas Comerciales	576
Derechos Estacionamientos	-
Otros	-
Total	461.276

Los activos intangibles comprenden software adquirido y auto-desarrollados.

Los activos intangibles adquiridos se reconocen por su costo amortizado, software de desarrollo propio se realiza en el costo de producción menos la amortización lineal.

La amortización se lleva a cabo sobre el activo que se estima vida útil, generalmente tres años.

Todos los activos intangibles, se analizan por deterioro a la fecha del balance y por escrito si es necesario. Estos gastos de depreciación y deterioro son asignados a las unidades funcionales; la medida en que la asignación a las unidades funcionales no es posible, son reconocidos en otros gastos.

A continuación, se presenta cuadro con los movimientos de los activos intangibles distintos al goodwill al 31 de diciembre de 2022:

Concepto	Saldo Inicial M\$	Incrementos M\$	Amortización del Periodo M\$	Deterioro M\$	Subtotal de Movimientos M\$	Saldo Final M\$
Marcas Comerciales	-	576	-	-	576	576
Instalaciones Oficinas Asociación Aseguradores	-	-	-	-	-	-
Licencias Software	296.864	8.107	(155.729)	-	163.836	460.700
Derechos Estacionamientos	-	-	-	-	-	-
Total	296.864	8.683	(155.729)	-	164.412	461.276

HDI SEGUROS S.A.

Notas a los Estados Financieros al 31 de diciembre de 2022

(21) Impuestos por cobrar**(a) Cuentas por cobrar por impuestos**

El detalle de las cuentas por cobrar por impuestos al 31 de diciembre de 2022 es el siguiente:

Concepto	M\$
Pagos Provisionales Mensuales	7.725.331
PPM por pérdidas acumuladas Artículo N°31 inciso 3	-
Crédito por gastos por capacitación	150.145
Crédito por adquisición de activos fijos	-
Impuesto por Pagar	-
Otros	-
Total	7.875.476

(b) Activo por impuestos diferidos**(i) Efecto de impuestos diferidos en patrimonio**

Al cierre de los estados financieros, la Compañía presenta diferencias temporarias que originan impuesto diferido a ser contabilizado en patrimonio.

Concepto	Activo (M\$)	Pasivo (M\$)	Neto (M\$)
Inversiones financieras con efecto en patrimonio	394.738	-	394.738
Coberturas	-	-	-
Otros	-	-	-
Total cargo/(abono) en patrimonio	394.738	-	394.738

HDI SEGUROS S.A.

Notas a los Estados Financieros al 31 de diciembre de 2022

(21) Impuestos por cobrar, continuación**(b) Activo por impuestos diferidos, continuación****(ii) Efecto de impuestos diferidos en resultado**

Al 31 de diciembre de 2022, los impuestos diferidos determinados por la Compañía son los siguientes:

Concepto	Activo (M\$)	Pasivo (M\$)	Neto (M\$)
Deterioro cuentas incobrables	3.008.715	-	3.008.715
Deterioro deudores por reaseguro	-	-	-
Deterioro instrumentos de renta fija	2.748.654	-	2.748.654
Deterioro mutuos hipotecarios	-	-	-
Deterioro bienes raíces	-	-	-
Deterioro intangibles	-	-	-
Deterioro contratos de leasing	-	-	-
Deterioro préstamos otorgados	-	-	-
Valorización acciones	-	-	-
Valorización fondos de inversión	-	-	-
Valorización fondos mutuos	-	-	-
Valorización inversión extranjera	-	-	-
Valorización operaciones de cobertura de riesgo financiero	-	-	-
Valorización pactos	-	-	-
Provisión remuneraciones	-	-	-
Provisión gratificaciones	-	-	-
Provisión DEF	-	-	-
Provisión vacaciones	392.069	-	392.069
Provisión indemnización años de servicio	185.298	-	185.298
Gastos anticipados	-	-	-
Gastos activados	-	-	-
Pérdidas tributarias	-	-	-
Otros efectos de impuesto diferido en resultado	7.104.139	-	7.104.139
Totales	13.438.875	-	13.438.875

HDI SEGUROS S.A.

Notas a los Estados Financieros al 31 de diciembre de 2022

(21) Impuestos por cobrar, continuación**(b) Activo por impuestos diferidos, continuación****(ii) Efecto de impuestos diferidos en resultado, continuación**

El concepto Otros corresponde a:

Concepto	Saldo M\$
Provisión Marketing, Ti y Otras	1.237.161
Provisión IVA	983.721
Provision Incentivo Produccion	381.250
Provisión Compensación variable	162.000
Provisión Siniestro	439.388
Provisión Valor Bursátil	1.061
Test de Deterioro Instrumentos financieros	(394.738)
Provisión DAC	4.333.313
Activo fijo tributario	2.390.591
Activo intangible tributario	139.660
Obligación por arrendamiento	2.795.509
Revalorizaciones Activo fijo Tributario	(88.769)
Activo fijo financiero	(2.314.720)
Activo intangible financiero	(124.389)
Activos en leasing	(2.836.899)
Total	7.104.139

HDI SEGUROS S.A.

Notas a los Estados Financieros al 31 de diciembre de 2022

(22) Otros activos**(a) Deudas del personal**

Al 31 de diciembre de 2022, el saldo de las deudas del personal por M\$78.441 presentado en el estado de situación financiera no supera el 5% del total de otros activos y por ende no se presenta detalle.

(b) Cuentas por cobrar intermediarios

Al 31 de diciembre de 2022, la Compañía mantiene las siguientes cuentas por cobrar a intermediarios:

Concepto	Saldos con empresas relacionadas M\$	Saldos con terceros M\$	Total M\$
Cuentas por cobrar asesores previsionales	-	-	-
Corredores	-	416.106	416.106
Otros	-	23.255	23.255
Otras cuentas por cobrar de seguros.	-	-	-
Deterioro	-	27.286	27.286
TOTAL	-	412.075	412.075
Activos corrientes (corto plazo)	-	-	-
Activos no corrientes (largo plazo)	-	412.075	412.075

(c) Gastos anticipados

Al 31 de diciembre de 2022, el saldo en gastos anticipados es el siguiente:

Descripción	M\$
Arriendos anticipados	171.572
Otros gastos anticipados	9.368.225
Total	9.539.797

El concepto Otros corresponde a: Gastos anticipados por habilitación sucursales M\$93.508, Gastos por remodelación amortizados mensual M\$388.152, Seguros anticipados M\$29.936 y Gastos recaudación anticipada M\$8.856.629.

HDI SEGUROS S.A.

Notas a los Estados Financieros al 31 de diciembre de 2022

(22) Otros activos, continuación**(d) Otros activos**

El detalle de los otros activos al 31 de diciembre de 2022 se detalla en la siguiente tabla:

Concepto	M\$	Explicación
Deudores Varios	1.236.792	Corresponde a facturas por cobrar deudores varios, fondos a rendir, cheques a fecha deudores varios, cheques protestados deudores varios.
Aporte Bomberos	12.532	Corresponde a la cuenta corriente de aporte de bombero según normativa vigente (Aporte obligatorio de compañías de seguros generales a bomberos).
Suministros	36.153	Corresponde a suministros de escritorios.
Recuperos	217.291	Recuperos pendientes de ingresar a caja al cierre del EEFF.
Proyecto Canales Masivos	36.102.848	Proyecto canales masivos Banco Estado (pago por adelantado)
Inter. Tarjetas de Crédito	2.684.924	Pagos de clientes con tarjetas de créditos y que no cumplen con los requisitos de la circular 1499
Boleta Garantía M.N.	922.360	Corresponde a documentos de garantía otorgados a clientes por concepto de presentación a concursos en licitaciones públicas.
Aplicación IFRS 16	429.845	Corresponde a la aplicación IFRS 16 Norma sobre arrendamientos de las sucursales
Total	41.642.745	

HDI SEGUROS S.A.

Notas a los Estados Financieros al 31 de diciembre de 2022

(23) Pasivos financieros

(a) Pasivos financieros a valor razonable con cambios en resultados

Al 31 de diciembre de 2022, la Compañía no tiene obligaciones por pasivos financieros medidos a valor razonable con cambios en resultados.

(b) Pasivos financieros a costo amortizado

(i) Deudas con entidades financieras

Al 31 de diciembre de 2022, la Compañía no presenta deudas con entidades financieras.

(ii) Otros pasivos financieros a costo amortizado

Al 31 de diciembre de 2022, la Compañía no presenta saldos de otros pasivos financieros a costo amortizado.

(iii) Impagos y otros incumplimientos

Al 31 de diciembre de 2022, la Compañía no ha incurrido en impagos u otros incumplimientos relacionados con su deuda financiera.

HDI SEGUROS S.A.

Notas a los Estados Financieros al 31 de diciembre de 2022

(24) Pasivos no corrientes mantenidos para la venta

La Compañía no presenta pasivos no corrientes mantenidos para la venta al 31 de diciembre de 2022.

(25) Reservas técnicas**(a) Reservas para seguros generales****(i) Reserva de riesgo en curso**

Concepto	M\$
Saldo Inicial al 1ero de enero	190.570.483
Reserva por venta nueva	597.977.074
Liberación de reserva	512.128.380
Liberación de reserva Stock (1)	167.777.040
Liberación de reserva Venta Nueva	344.351.340
Otros	-
Total Reserva Riesgo en Curso	276.419.177

(1) Corresponde a la liberación de reserva proveniente del ejercicio anterior.

(ii) Reserva de siniestros

Reserva de Siniestro	Saldo Inicial	Incremento	Disminuciones	Ajuste por diferencia de cambio	Otros	Saldo final
Liquidados y No Pagados	5.319.807	188.675.217	189.350.263	242.184	-	4.886.945
Liquidados y Controvertidos por el Asegurado	779.978	915.300	779.977	-	-	915.301
En Proceso de Liquidación (1) + (2)	144.999.046	394.390.074	397.459.112	19.154.251	-	161.084.258
(1) Siniestros reportados	144.999.046	394.383.456	397.459.112	19.154.251	-	161.077.641
(2) Siniestros detectados y no reportados	-	6.617	-	-	-	6.617
Ocurridos y No Reportados	13.572.955	48.249.454	55.645.972	1.439.353	-	7.615.790
Total	164.671.786	632.230.045	643.235.324	20.835.788	-	174.502.294

HDI SEGUROS S.A.

Notas a los Estados Financieros al 31 de diciembre de 2022

(25) Reservas técnicas, continuación**(a) Reservas para seguros generales, continuación****(iii) Reserva de insuficiencia de primas**

Al 31 de diciembre de 2022, el saldo de las reservas técnica de insuficiencia de primas asciende a M\$8.773.574 presentado en el estado de situación financiera.

Para el cálculo de la reserva de insuficiencia de prima se rige bajo la NCG 306 de la CMF.

Las agrupaciones para el cálculo de las reservas técnica de insuficiencia de primas y las que genera esta reserva son:

Agrupación	M\$
Property	5.265.371
Motor	3.508.203
Marine	-
Liability	-
Personal Accident	-
Ahgricola	-
Other	-
Total	8.773.574

(iv) Otras reservas técnicas

Concepto	M\$
Saldo Inicial al 1ero de enero	149.446
Constitución de reserva	-
Prima ganada durante el periodo	-
Ajustes por tipo de cambio	7.826
Liberación de reserva	-
Otros	-
Total	157.272

HDI SEGUROS S.A.

Notas a los Estados Financieros al 31 de diciembre de 2022

(25) Reservas técnicas, continuación

(b) SOAP

(i) Cuadro N°1: Siniestros

(i.1) N° de siniestros denunciados del período.

Compañía en		Siniestros Rechazados (1)			Siniestros en Revisión (2)			Siniestros Aceptados (3)			Total Siniestros del periodo		
Nombre	País	Soap	Soapex contratados en:		Soap	Soapex contratados en:		Soap	Soapex contratados en:		Soap	Soapex contratados en:	
			Chile	Extranjero		Chile	Extranjero		Chile	Extranjero		Chile	Extranjero
		4	-	-	25	-	-	6.059	-	-	6.088	-	-

(i.2) N° de siniestros pagados o por pagar del período.

Compañía en		Siniestros Pagados (4)			Siniestros parcialmente pagados			Siniestros por pagar (6)			Total Siniestros del periodo		
Nombre	País	Soap	Soapex contratados en:		Soap	Soapex contratados en:		Soap	Soapex contratados en:		Soap	Soapex contratados en:	
			Chile	Extranjero		Chile	Extranjero		Chile	Extranjero		Chile	Extranjero
		5.733	-	-	117	-	-	209	-	-	6.059	-	-

(i.3) N° de personas siniestradas del período.

Compañía en Convenio		Fallecidos (7)			Personas con incapacidad Permanente Total (8)			Personas con incapacidad Permanente Parcial (9)			Personas a las que se les pagó o pagará solo gastos de hospital y otros (10)			Personas de Siniestros en Revisión (11)			Total de Personas Siniestradas del Periodo (7+8+9+10+11)		
Nombre	País	Soap	Soapex contratados en:		Soap	Soapex contratados en:		Soap	Soapex contratados en:		Soap	Soapex contratados en:		Soap	Soapex contratados en:		Soap	Soapex contratados en:	
			Chile	Extranjero		Chile	Extranjero		Chile	Extranjero		Chile	Extranjero		Chile	Extranjero		Chile	Extranjero
		236	-	-	31	-	-	3	-	-	7.639	-	-	27	-	-	7.936	-	-

HDI SEGUROS S.A.

Notas a los Estados Financieros al 31 de diciembre de 2022

(25) Reservas técnicas, continuación

(b) SOAP, continuación

(i) Cuadro N°1: Siniestros, continuación

(i.4) Siniestros pagados directos en el período (M\$).

Referido a los siniestros denunciados ya sea en revisión o aceptados, del período y del período anterior.

Compañía en Convenio		Indemnizaciones (sin gasto de hospital) (12)										Gastos de hospital y otros (13)				Costo de liquidación (14)				Total de siniestros pagados directos (12+13+14)					
Nombre	País	Fallecidos		Invalidados parcial				Invalidados Total				Total Indemnización		Soap		Soapex contratados en:		Soap		Soapex contratados en:		Soap		Soapex contratados en:	
		Soap	Soapex contratados en:	Soap	Soapex contratados en:		Soap	Soapex contratados en:		Soap	Soapex contratados en:	Soap	Soapex contratados en:	Soap	Soapex contratados en:	Soap	Soapex contratados en:	Soap	Soapex contratados en:	Soap	Soapex contratados en:	Soap	Soapex contratados en:		
		Chile	Extranjero	Chile	Extranjero	Chile	Extranjero	Chile	Extranjero	Chile	Extranjero	Chile	Extranjero	Chile	Extranjero	Chile	Extranjero	Chile	Extranjero	Chile	Extranjero	Chile	Extranjero		
		1.830.787	-	-	278.859	-	-	1.133.861	-	-	3.243.507	-	-	5.941.053	-	-	-	-	-	-	-	9.184.560	-	-	

(i.5) Costo de siniestros directos del período (M\$).

Referido a los siniestros denunciados ya sea en revisión o aceptados, del período y del período anterior.

Compañía en		Siniestros pagados directos (16)			Siniestros por Pagar Directos (18)			Ocurridos y no reportados (17)			Siniestros por Pagar Directos			Costo de Siniestros Directos del		
Nombre	País	Soap	Soapex contratados en:		Soap	Soapex contratados en:		Soap	Soapex contratados en:		Soap	Soapex contratados en:		Soap	Soapex contratados en:	
			Chile	Extranjero		Chile	Extranjero		Chile	Extranjero		Chile	Extranjero		Chile	Extranjero
		9.184.560	-	-	1.116.785	-	-	1.973.781	-	-	2.509.122	-	-	9.766.004	-	-

HDI SEGUROS S.A.

Notas a los Estados Financieros al 31 de diciembre de 2022

(25) Reservas técnicas, continuación

(b) SOAP, continuación

(ii) Cuadro N°2: Antecedentes de la venta

Vehiculos	Numero de Vehiculos			Prima Directa (Miles \$)			Prima Promedio por Vehiculo		
	Soap	Soapex contratados en chile	Soapex contratados en el Extranjero	Soap	Soapex contratados en chile	Soapex contratados en el Extranjero	Soap	Soapex contratados en chile	Soapex contratados en el Extranjero
1. Automóviles	1.104.331	5.850	-	6.683.375	64.026	-	6.052	10.945	-
2. Camionetas y furgones	250.392	2.866	-	2.459.607	35.903	-	9.823	12.527	-
3. Camiones	57.384	-	-	1.199.515	-	-	20.903	-	-
4. Buses	30.749	-	-	1.018.135	-	-	33.111	-	-
5. Motocicletas y Similares	71.086	3.757	-	2.825.377	59.677	-	39.746	15.884	-
6. Taxis	11.986	-	-	246.457	-	-	20.562	-	-
7. Otros	36.269	299	-	235.395	3.673	-	6.490	12.284	-
Total	1.562.197	12.772	-	14.667.861	163.279	-	136.687	51.640	-
Pre Impuesto	-	-	-	-	-	-	-	-	-
Internet	1.562.197	12.772	-	14.667.861	163.279	-	9.389	12.784	-
POS (Points of sales)	-	-	-	-	-	-	-	-	-
Total	1.562.197	12.772	-	14.667.861	163.279	-	9.389	12.784	-

HDI SEGUROS S.A.

Notas a los Estados Financieros al 31 de diciembre de 2022

(26) Deudas por operaciones de seguro**(a) Deudas con asegurados**

El monto de deudas con asegurados al 31 de diciembre de 2022, mantenidas por la Compañía es la siguiente:

Concepto	Saldos con terceros	Total
Deudas con asegurados	19.137.937	19.137.937
Total	19.137.937	19.137.937
Pasivos corrientes (Corto Plazo)	19.137.937	19.137.937
Pasivos no corrientes (Largo Plazo)	-	-

Las deudas con asegurados se generan producto de las cancelaciones o anulaciones de pólizas por los asegurados.

HDI SEGUROS S.A.

Notas a los Estados Financieros al 31 de diciembre de 2022

(26) Deudas por operaciones de seguro, continuación**(b) Deudas por operaciones por reaseguro**

VENCIMIENTOS DE SALDOS	1	NACIONAL
Nombre corredor de reaseguros		
Código corredor reaseguros		
Tipo de relación corredor c/cia		
País del corredor		
Nombre del reasegurador:		
Código de Identificación:		
Tipo de Relación:		
País del reasegurado		
1. Saldos sin Retención	-	-
Meses anteriores	-	-
(mes j-3)	-	-
(mes j-2)	-	-
(mes j-1)	-	-
(mes j)	-	-
(mes j+1)	-	-
(mes j+2)	-	-
(mes j+3)	-	-
Meses posteriores	-	-
2. Fondos Retenidos	-	-
2.1. Saldos por Reservas de Primas	-	-
Total (1+2)	-	-

HDI SEGUROS S.A.

Notas a los Estados Financieros al 31 de diciembre de 2022

(26) Deudas por operaciones de seguro, continuación

(b) Deudas por operaciones por reaseguro, continuación

VENCIMIENTOS DE SALDOS	1	2	3	4	5	6	7	8	9	10
Nombre corredor de reaseguros	AON CHILE CORREDORES DE REASEGUROS LIMITADA	AON CHILE CORREDORES DE REASEGUROS LIMITADA	AON CHILE CORREDORES DE REASEGUROS LIMITADA	AON CHILE CORREDORES DE REASEGUROS LIMITADA	AON CHILE CORREDORES DE REASEGUROS LIMITADA	AON CHILE CORREDORES DE REASEGUROS LIMITADA	AON CHILE CORREDORES DE REASEGUROS LIMITADA	AON CHILE CORREDORES DE REASEGUROS LIMITADA	AON CHILE CORREDORES DE REASEGUROS LIMITADA	AON CHILE CORREDORES DE REASEGUROS LIMITADA
Código corredor reaseguros	C-022	C-022	C-022	C-022	C-022	C-022	C-022	C-022	C-022	C-022
Tipo de relación corredor c/cia	NR	NR	NR	NR	NR	NR	NR	NR	NR	NR
País del corredor	CHL: Chile	CHL: Chile	CHL: Chile	CHL: Chile	CHL: Chile	CHL: Chile	CHL: Chile	CHL: Chile	CHL: Chile	CHL: Chile
Nombre del reasegurador:	Allied World Insurance Company	Amlin Ag	Axis Re Se	Catlin Re Switzerland Ltd	Hannover Rück Se	Liberty Mutual Insurance Company	Lloyd's Syndicate 0033 (Hiscox Syndicates Limited)	Lloyd's Syndicate 0386 (QBE Underwriting Limited)	Lloyd's Syndicate 1084 (Chaucer Syndicates Limited)	Lloyd's Syndicate 1200 (Argo Managing Agency Limited)
Código de Identificación:	NRE0622017000 4	NRE176201700 01	NRE089201700 05	NRE176201700 02	NRE003201700 04	NRE0622017003 4	NRE149201700 26	NRE149201700 32	NRE149201700 44	NRE149201700 48
Tipo de Relación:	NR	NR	NR	NR	R	NR	NR	NR	NR	NR
País del reasegurado	USA: United States (the)	CHE: Switzerland	IRL: Ireland	CHE: Switzerland	DEU: Germany	USA: United States (the)	GBR: United Kingdom (the)	GBR: United Kingdom (the)	GBR: United Kingdom (the)	GBR: United Kingdom (the)
1. Saldos sin Retención	14.477	9.309	16.213	186	7.565	5.810	391	6.225	18.645	235
Meses anteriores	-	-	-	-	-	-	-	-	-	-
(mes j-3)	-	-	-	186	-	5.810	391	6.225	1.793	235
(mes j-2)	-	-	-	-	-	-	-	-	-	-
(mes j-1)	-	-	-	-	-	-	-	-	-	-
(mes j)	-	-	-	-	-	-	-	-	-	-
(mes j+1)	-	-	-	-	-	-	-	-	-	-
(mes j+2)	-	-	-	-	-	-	-	-	-	-
(mes j+3)	-	-	-	-	-	-	-	-	-	-
Meses posteriores	14.477	9.309	16.213	-	7.565	-	-	-	16.852	-
2. Fondos Retenidos										
2.1. Saldos por Reservas de Primas										
Total (1+2)	14.477	9.309	16.213	186	7.565	5.810	391	6.225	18.645	235

HDI SEGUROS S.A.

Notas a los Estados Financieros al 31 de diciembre de 2022

(26) Deudas por operaciones de seguro, continuación

(b) Deudas por operaciones por reaseguro, continuación

VENCIMIENTOS DESALDOS	11	12	13	14	15	16	17	18	19	20
Nombre corredor de reaseguros	AON CHILE CORREDORES DE REASEGUROS LIMITADA	AON CHILE CORREDORES DE REASEGUROS LIMITADA	AON CHILE CORREDORES DE REASEGUROS LIMITADA	AON CHILE CORREDORES DE REASEGUROS LIMITADA	AON CHILE CORREDORES DE REASEGUROS LIMITADA	AON CHILE CORREDORES DE REASEGUROS LIMITADA	AON CHILE CORREDORES DE REASEGUROS LIMITADA	AON CHILE CORREDORES DE REASEGUROS LIMITADA	AON CHILE CORREDORES DE REASEGUROS LIMITADA	AON CHILE CORREDORES DE REASEGUROS LIMITADA
Código corredor reaseguros	C-022	C-022	C-022	C-022	C-022	C-022	C-022	C-022	C-022	C-022
Tipo de relación corredor c/cia	NR	NR	NR	NR	NR	NR	NR	NR	NR	NR
País del corredor	CHL: Chile	CHL: Chile	CHL: Chile	CHL: Chile	CHL: Chile	CHL: Chile	CHL: Chile	CHL: Chile	CHL: Chile	CHL: Chile
Nombre del reasegurador:	Lloyd's Syndicate 1206 (AmTrust at Lloyd's Limited)	Lloyd's Syndicate 2003 (Catlin Underwriting Agencies Limited)	Lloyd's Syndicate 2987 (Brit Syndicates Limited)	Lloyd's Syndicate 3623 (Beazley Furlonge Limited)	Lloyd's Syndicate 4472 (Liberty Managing Agency Ltd)	Markel International Insurance Company Limited	Münchener Rückversicherun gs-Gesellschaft Aktiengesellscha ft In München (Munich Reinsurance Company)	Partner Reinsurance Europe Se	Reaseguradora Patria, S.A.	Royal & Sun Alliance Insurance Plc
Código de Identificación:	NRE1492017004	NRE149201700	NRE149201700	NRE149201701	NRE149201701	NRE1492017013	NRE003201700	NRE089201700	NRE123201700	NRE149201701
Tipo de Relación:	9	75	94	02	10	1	08	08	03	35
País del reasegurado	GBR: United Kingdom (the)	GBR: United Kingdom (the)	GBR: United Kingdom (the)	GBR: United Kingdom (the)	GBR: United Kingdom (the)	GBR: United Kingdom (the)	DEU: Germany	IRL: Ireland	MEX: Mexico	GBR: United Kingdom (the)
1. Saldos sin Retención	11.088	2	3.095	82	4.948	4	67.861	28.299	17.084	139
Meses anteriores	-	-	-	-	-	-	-	-	-	-
(mes j-3)	11.088	-	3.083	82	-	-	139	2.705	10.664	139
(mes j-2)	-	-	-	-	-	-	-	-	-	-
(mes j-1)	-	-	-	-	-	-	-	-	-	-
(mes j)	-	-	-	-	-	-	-	-	-	-
(mes j+1)	-	-	-	-	-	-	-	-	-	-
(mes j+2)	-	-	-	-	-	-	-	-	-	-
(mes j+3)	-	2	12	-	-	4	-	-	-	-
Meses posteriores	-	-	-	-	4.948	-	67.722	25.594	6.420	-
2. Fondos Retenidos										
2.1. Saldos por Reservas de Primas										
Total (1+2)	11.088	2	3.095	82	4.948	4	67.861	28.299	17.084	139

HDI SEGUROS S.A.

Notas a los Estados Financieros al 31 de diciembre de 2022

(26) Deudas por operaciones de seguro, continuación

(b) Deudas por operaciones por reaseguro, continuación

VENCIMIENTOS DESALDOS	21	22	23	24	25	26	27	28	29	30
Nombre corredor de reaseguros	AON CHILE CORREDORES DE REASEGUROS LIMITADA	AON CHILE CORREDORES DE REASEGUROS LIMITADA	AON CHILE CORREDORES DE REASEGUROS LIMITADA	AON CHILE CORREDORES DE REASEGUROS LIMITADA	AON CHILE CORREDORES DE REASEGUROS LIMITADA	AON CHILE CORREDORES DE REASEGUROS LIMITADA	AON CHILE CORREDORES DE REASEGUROS LIMITADA	AON CHILE CORREDORES DE REASEGUROS LIMITADA	ARTHUR J. GALLAGHER CHILE CORREDORES DE REASEGUROS S.A.	ARTHUR J. GALLAGHER CHILE CORREDORES DE REASEGUROS S.A.
Código corredor reaseguros	C-022	C-022	C-022	C-022	C-022	C-022	C-022	C-022	C-258	C-258
Tipo de relación corredor c/cia	NR	NR	NR	NR	NR	NR	NR	NR	NR	NR
País del corredor	CHL: Chile	CHL: Chile	CHL: Chile	CHL: Chile	CHL: Chile	CHL: Chile	CHL: Chile	CHL: Chile	CHL: Chile	CHL: Chile
Nombre del reasegurador:	Swiss Reinsurance America Corporation	Transatlantic Reinsurance Company	Arch Reinsurance LTD	Navigators Insurance Company	Ace Property & Casualty Insurance Company	Hannover Re (Bermuda) Ltd.	Korean Reinsurance Company	Houston Casualty Company	Lloyd's Syndicate 0033 (Hiscox Syndicates Limited)	Lloyd's Syndicate 1084 (Chaucer Syndicates Limited)
Código de Identificación:	NRE0622017005	NRE062201700	NRE021201700	NRE062201700	NRE062201700	NRE0212017001	NRE046201700	NRE062201700	NRE149201700	NRE149201700
Tipo de Relación:	1	54	04	39	03	3	02	29	26	44
País del reasegurado	USA: United States (the)	USA: United States (the)	BMU: Bermuda	USA: United States (the)	USA: United States (the)	BMU: Bermuda	KOR: Korea (the Republic of)	USA: United States (the)	GBR: United Kingdom (the)	GBR: United Kingdom (the)
1. Saldos sin Retención	760.184	588	58.175	11.188	22.385	8.001	7.782	7.880	34.214	24.329
Meses anteriores	-	-	-	-	-	-	-	-	-	-
(mes j-3)	6.893	588	-	-	-	-	-	-	-	-
(mes j-2)	-	-	-	-	-	-	-	-	-	-
(mes j-1)	-	-	-	-	-	-	-	-	-	-
(mes j)	-	-	-	-	-	-	-	-	-	-
(mes j+1)	-	-	-	-	-	-	-	-	543	-
(mes j+2)	708.818	-	-	-	-	-	-	-	32.841	14.786
(mes j+3)	-	-	-	-	-	-	-	-	830	9.543
Meses posteriores	44.473	-	58.175	11.188	22.385	8.001	7.782	7.880	-	-
2. Fondos Retenidos										
2.1. Saldos por Reservas de Primas										
Total (1+2)	760.184	588	58.175	11.188	22.385	8.001	7.782	7.880	34.214	24.329

HDI SEGUROS S.A.

Notas a los Estados Financieros al 31 de diciembre de 2022

(26) Deudas por operaciones de seguro, continuación

(b) Deudas por operaciones por reaseguro, continuación

VENCIMIENTOS DESALDOS	31	32	33	34	35	36	37	38	39	40
Nombre corredor de reaseguros	ARTHUR J. GALLAGHER CHILE CORREDORES DE REASEGUROS S.A.	ARTHUR J. GALLAGHER CHILE CORREDORES DE REASEGUROS S.A.	ARTHUR J. GALLAGHER CHILE CORREDORES DE REASEGUROS S.A.	ARTHUR J. GALLAGHER CHILE CORREDORES DE REASEGUROS S.A.	ARTHUR J. GALLAGHER CHILE CORREDORES DE REASEGUROS S.A.	ARTHUR J. GALLAGHER CHILE CORREDORES DE REASEGUROS S.A.	CARPENTER MARSH FAC. CHILE CORREDORES DE REASEGURO LIMITADA	CARPENTER MARSH FAC. CHILE CORREDORES DE REASEGURO LIMITADA	CARPENTER MARSH FAC. CHILE CORREDORES DE REASEGURO LIMITADA	CARPENTER MARSH FAC. CHILE CORREDORES DE REASEGURO LIMITADA
Código corredor reaseguros	C-258	C-258	C-258	C-258	C-258	C-258	C-246	C-246	C-246	C-246
Tipo de relación corredor c/cia	NR	NR	NR	NR	NR	NR	NR	NR	NR	NR
País del corredor	CHL: Chile	CHL: Chile	CHL: Chile	CHL: Chile	CHL: Chile	CHL: Chile	CHL: Chile	CHL: Chile	CHL: Chile	CHL: Chile
Nombre del reasegurador:	Lloyd's Syndicate 2012 (Arch Underwriting at Lloyd's Ltd)	Lloyd's Syndicate 5000 (Travelers Syndicate Management Limited)	Mapfre Re, Compañía De Reaseguros, S.A.	Lloyd's Syndicate 1274 (Antares Managing Agency Limited)	Lloyd's Syndicate 4000 (Pembroke Managing Agency Limited)	Lloyd's Syndicate 0623 (Beazley Furlonge Limited)	Lloyd's Syndicate 0382 (Hardy Underwriting Agencies Limited)	Lloyd's Syndicate 0609 (Atrium Underwriters Limited)	Lloyd's Syndicate 1492 (Capita Managing Agency Ltd)	Lloyd's Syndicate 2468 (Neon Underwriting Ltd)
Código de Identificación:	NRE1492017007	NRE1492017011	NRE0612017002	NRE1492017005	NRE1492017009	NRE1492017003	NRE1492017003	NRE1492017003	NRE1492017005	NRE1492017008
Tipo de Relación:	NR	NR	NR	NR	NR	NR	NR	NR	NR	NR
País del reasegurado	GBR: United Kingdom (the)	GBR: United Kingdom (the)	ESP: Spain	GBR: United Kingdom (the)	GBR: United Kingdom (the)	GBR: United Kingdom (the)	GBR: United Kingdom (the)	GBR: United Kingdom (the)	GBR: United Kingdom (the)	GBR: United Kingdom (the)
1. Saldos sin Retención	6.565	6.565	194.672	36.266	13.131	36.266	4	2	24	2
Meses anteriores	-	-	-	-	-	-	-	-	-	-
(mes j-3)	-	-	-	-	-	-	4	2	24	2
(mes j-2)	-	-	-	-	-	-	-	-	-	-
(mes j-1)	-	-	-	-	-	-	-	-	-	-
(mes j)	-	-	-	-	-	-	-	-	-	-
(mes j+1)	-	-	17	543	-	543	-	-	-	-
(mes j+2)	-	-	118.302	34.893	-	34.893	-	-	-	-
(mes j+3)	6.565	6.565	76.353	830	13.131	830	-	-	-	-
Meses posteriores	-	-	-	-	-	-	-	-	-	-
2. Fondos Retenidos										
2.1. Saldos por Reservas de Primas										
Total (1+2)	6.565	6.565	194.672	36.266	13.131	36.266	4	2	24	2

HDI SEGUROS S.A.

Notas a los Estados Financieros al 31 de diciembre de 2022

(26) Deudas por operaciones de seguro, continuación

(b) Deudas por operaciones por reaseguro, continuación

VENCIMIENTOS DE SALDOS	41	42	43	44	45	46	47	48	49	50
Nombre corredor de reaseguros	CARPENTER MARSH FAC. CHILE CORREDORES DE REASEGURO LIMITADA	CARPENTER MARSH FAC. CHILE CORREDORES DE REASEGURO LIMITADA	CARPENTER MARSH FAC. CHILE CORREDORES DE REASEGURO LIMITADA	CARPENTER MARSH FAC. CHILE CORREDORES DE REASEGURO LIMITADA	CARPENTER MARSH FAC. CHILE CORREDORES DE REASEGURO LIMITADA	CONOSUR RE, CORREDORES DE REASEGUROS LIMITADA	CONOSUR RE, CORREDORES DE REASEGUROS LIMITADA	CONOSUR RE, CORREDORES DE REASEGUROS LIMITADA	CONOSUR RE, CORREDORES DE REASEGUROS LIMITADA	CONOSUR RE, CORREDORES DE REASEGUROS LIMITADA
Código corredor reaseguros	C-246	C-246	C-246	C-246	C-246	C-231	C-231	C-231	C-231	C-231
Tipo de relación corredor c/cia	NR	NR	NR	NR	NR	NR	NR	NR	NR	NR
País del corredor	CHL: Chile	CHL: Chile	CHL: Chile	CHL: Chile	CHL: Chile	CHL: Chile	CHL: Chile	CHL: Chile	CHL: Chile	CHL: Chile
Nombre del reasegurador:	Lloyd's Syndicate 2987 (Brit Syndicates Limited)	Lloyd's Syndicate 4444 (Canopus Managing Agents Limited)	Lloyd's Syndicate 4472 (Liberty Managing Agency Ltd)	QBE EUROPE SA/NV	Lloyd's Syndicate 1967 (W R Berkley Management Limited)	Aviva Insurance Limited	Hdi Global Network Ag	Lloyd's Syndicate 0609 (Atrium Underwriters Limited)	Lloyd's Syndicate 1084 (Chaucer Syndicates Limited)	Lloyd's Syndicate 1183 (Talbot Underwriting Ltd)
Código de Identificación:	NRE14920170094	NRE14920170109	NRE14920170110	NRE01820190002	NRE14920170070	NRE14920170009	NRE00320170005	NRE14920170038	NRE14920170044	NRE14920170047
Tipo de Relación:	NR	NR	NR	NR	NR	NR	R	NR	NR	NR
País del reasegurado	GBR: United Kingdom (the)	GBR: United Kingdom (the)	GBR: United Kingdom (the)	BEL: Belgium	GBR: United Kingdom (the)	GBR: United Kingdom (the)	DEU: Germany	GBR: United Kingdom (the)	GBR: United Kingdom (the)	GBR: United Kingdom (the)
1. Saldos sin Retención	13	2	21	9	1.488	3.162	22.748	167	3.223	80
Meses anteriores	-	-	-	-	-	-	-	-	-	-
(mes j-3)	13	2	21	9	1.488	3.162	22.748	167	2.732	80
(mes j-2)	-	-	-	-	-	-	-	-	-	-
(mes j-1)	-	-	-	-	-	-	-	-	-	-
(mes j)	-	-	-	-	-	-	-	-	-	-
(mes j+1)	-	-	-	-	-	-	-	-	87	-
(mes j+2)	-	-	-	-	-	-	-	-	262	-
(mes j+3)	-	-	-	-	-	-	-	-	142	-
Meses posteriores	-	-	-	-	-	-	-	-	-	-
2. Fondos Retenidos										
2.1. Saldos por Reservas de Primas										
Total (1+2)	13	2	21	9	1.488	3.162	22.748	167	3.223	80

HDI SEGUROS S.A.

Notas a los Estados Financieros al 31 de diciembre de 2022

(26) Deudas por operaciones de seguro, continuación

(b) Deudas por operaciones por reaseguro, continuación

VENCIMIENTOS DE SALDOS	51	52	53	54	55	56	57	58	59	60	
Nombre corredor de reaseguros	CONOSUR RE, CORREDORES DE REASEGUROS LIMITADA	CONOSUR RE, CORREDORES DE REASEGUROS LIMITADA	CONOSUR RE, CORREDORES DE REASEGUROS LIMITADA	CONOSUR RE, CORREDORES DE REASEGUROS LIMITADA	CONOSUR RE, CORREDORES DE REASEGUROS LIMITADA	CONOSUR RE, CORREDORES DE REASEGUROS LIMITADA	CONOSUR RE, CORREDORES DE REASEGUROS LIMITADA	CONOSUR RE, CORREDORES DE REASEGUROS LIMITADA	CONOSUR RE, CORREDORES DE REASEGUROS LIMITADA	CONOSUR RE, CORREDORES DE REASEGUROS LIMITADA	THB CHILE CORREDORES DE REASEGUROS S.A.
Código corredor reaseguros	C-231	C-231	C-231	C-231	C-231	C-231	C-231	C-231	C-231	C-231	C-237
Tipo de relación corredor c/cia	NR	NR	NR	NR	NR	NR	NR	NR	NR	NR	NR
País del corredor	CHL: Chile	CHL: Chile	CHL: Chile	CHL: Chile	CHL: Chile	CHL: Chile	CHL: Chile	CHL: Chile	CHL: Chile	CHL: Chile	CHL: Chile
Nombre del reasegurador:	Lloyd's Syndicate 1206 (AmTrust at Lloyd's Limited)	Lloyd's Syndicate 1861 (AmTrust Syndicates Limited)	Lloyd's Syndicate 2012 (Arch Underwriting at Lloyd's Ltd)	Lloyd's Syndicate 2015 (The Channel Managing Agency Ltd)	Lloyd's Syndicate 4472 (Liberty Managing Agency Ltd)	Mapfre Re, Compañía De Reaseguros, S.A.	Münchener Rückversicherungsgesellschaft Aktiengesellschaft In München (Munich Reinsurance Company)	Royal & Sun Alliance Insurance Plc	Lloyd's Syndicate 1919 (Starr Managing Agents Limited)	Lloyd's Syndicate 2015 (The Channel Managing Agency Ltd)	
Código de Identificación:	NRE1492017004	NRE1492017006	NRE1492017007	NRE1492017008	NRE1492017010	NRE0612017000	NRE0032017008	NRE1492017013	NRE1492017006	NRE1492017008	
Tipo de Relación:	NR	NR	NR	NR	NR	NR	NR	NR	NR	NR	
País del reasegurado	GBR: United Kingdom (the)	GBR: United Kingdom (the)	GBR: United Kingdom (the)	GBR: United Kingdom (the)	GBR: United Kingdom (the)	ESP: Spain	DEU: Germany	GBR: United Kingdom (the)	GBR: United Kingdom (the)	GBR: United Kingdom (the)	
1. Saldos sin Retención	234	3.153	3.232	3.167	146	15.389	15.330	1.293	8.822	92	
Meses anteriores	-	-	-	-	-	-	-	-	-	-	
(mes j-3)	234	3.153	3.232	3.167	146	15.389	15.330	1.293	-	92	
(mes j-2)	-	-	-	-	-	-	-	-	-	-	
(mes j-1)	-	-	-	-	-	-	-	-	-	-	
(mes j)	-	-	-	-	-	-	-	-	-	-	
(mes j+1)	-	-	-	-	-	-	-	-	3.916	-	
(mes j+2)	-	-	-	-	-	-	-	-	-	-	
(mes j+3)	-	-	-	-	-	-	-	-	4.906	-	
Meses posteriores	-	-	-	-	-	-	-	-	-	-	
2. Fondos Retenidos											
2.1. Saldos por Reservas de Primas											
Total (1+2)	234	3.153	3.232	3.167	146	15.389	15.330	1.293	8.822	92	

HDI SEGUROS S.A.

Notas a los Estados Financieros al 31 de diciembre de 2022

(26) Deudas por operaciones de seguro, continuación

(b) Deudas por operaciones por reaseguro, continuación

VENCIMIENTOS DE SALDOS	61	62	63	64	65	66	67	68	69	70
Nombre corredor de reaseguros	TYSERS CORREDORES DE REASEGURO S.A.	TYSERS CORREDORES DE REASEGURO S.A.	TYSERS CORREDORES DE REASEGURO S.A.	TYSERS CORREDORES DE REASEGURO S.A.	WILLIS CORREDORES DE REASEGURO LIMITADA	WILLIS CORREDORES DE REASEGURO LIMITADA	WILLIS CORREDORES DE REASEGURO LIMITADA	MDB REINSURANCE BROKER S.A.	MDB REINSURANCE BROKER S.A.	MDB REINSURANCE BROKER S.A.
Código corredor reaseguros	C-265	C-265	C-265	C-265	C-031	C-031	C-031	C-003	C-003	C-003
Tipo de relación corredor c/cia	NR	NR	NR	NR	NR	NR	NR	NR	NR	NR
País del corredor	CHL: Chile	CHL: Chile	CHL: Chile	CHL: Chile	CHL: Chile	CHL: Chile	CHL: Chile	BEL: Belgium	BEL: Belgium	BEL: Belgium
Nombre del reasegurador:	Lloyd's Syndicate 0033 (Hiscox Syndicates Limited)	Lloyd's Syndicate 1084 (Chaucer Syndicates Limited)	Lloyd's Syndicate 2623 (Beazley Furlonge Limited)	Lloyd's Syndicate 4444 (Canopus Managing Agents Limited)	Lloyd's Syndicate 0033 (Hiscox Syndicates Limited)	Reaseguradora Patria, S.A.	Transatlantic Reinsurance Company	Hannover Rück Se	Odyssey Reinsurance Company	Scor Se
Código de Identificación:	NRE1492017002	NRE149201700	NRE149201700	NRE149201701	NRE149201700	NRE1232017000	NRE062201700	NRE003201700	NRE062201700	NRE068201700
Tipo de Relación:	6	44	90	09	26	3	54	04	41	14
País del reasegurado	GBR: United Kingdom (the)	GBR: United Kingdom (the)	GBR: United Kingdom (the)	GBR: United Kingdom (the)	GBR: United Kingdom (the)	MEX: Mexico	USA: United States (the)	DEU: Germany	USA: United States (the)	FRA: France
1. Saldos sin Retención	3.495	6.990	4.369	2.621	502	247	1.303	48	83	107
Meses anteriores	-	-	-	-	-	-	-	-	-	-
(mes j-3)	3.495	6.990	4.369	2.621	502	247	1.303	-	-	-
(mes j-2)	-	-	-	-	-	-	-	-	-	-
(mes j-1)	-	-	-	-	-	-	-	-	-	-
(mes j)	-	-	-	-	-	-	-	-	-	-
(mes j+1)	-	-	-	-	-	-	-	-	-	-
(mes j+2)	-	-	-	-	-	-	-	48	83	107
(mes j+3)	-	-	-	-	-	-	-	-	-	-
Meses posteriores	-	-	-	-	-	-	-	-	-	-
2. Fondos Retenidos										
2.1. Saldos por Reservas de Primas										
Total (1+2)	3.495	6.990	4.369	2.621	502	247	1.303	48	83	107

HDI SEGUROS S.A.

Notas a los Estados Financieros al 31 de diciembre de 2022

(26) Deudas por operaciones de seguro, continuación

(b) Deudas por operaciones por reaseguro, continuación

VENCIMIENTOS DESALDOS	71	72	73	74	75	76	77	78	79	80
Nombre corredor de reaseguros	TALANX REINSURANCE BROKER AKTIENGESELLSCHAFT	TALANX REINSURANCE BROKER AKTIENGESELLSCHAFT	TALANX REINSURANCE BROKER AKTIENGESELLSCHAFT	TALANX REINSURANCE BROKER AKTIENGESELLSCHAFT	TALANX REINSURANCE BROKER AKTIENGESELLSCHAFT	TALANX REINSURANCE BROKER AKTIENGESELLSCHAFT	TALANX REINSURANCE BROKER AKTIENGESELLSCHAFT	TALANX REINSURANCE BROKER AKTIENGESELLSCHAFT	TALANX REINSURANCE BROKER AKTIENGESELLSCHAFT	TALANX REINSURANCE BROKER AKTIENGESELLSCHAFT
Código corredor reaseguros	C-276	C-276	C-276	C-276	C-276	C-276	C-276	C-276	C-276	C-276
Tipo de relación corredor c/cia	R	R	R	R	R	R	R	R	R	R
País del corredor	DEU: Germany	DEU: Germany	DEU: Germany	DEU: Germany	DEU: Germany	DEU: Germany	DEU: Germany	DEU: Germany	DEU: Germany	DEU: Germany
Nombre del reasegurador:	Allied World Insurance Company	Amlin Ag	Arch Reinsurance Europe Underwriting Designated Activity Company	Aspen Insurance Uk Limited	Axis Re Se	Catlin Re Switzerland Ltd	Echo Rückversicherungs Ag	Endurance Specialty Insurance Ltd.	Endurance Worldwide Insurance Limited	Everest Reinsurance Company
Código de Identificación:	NRE06220170004	NRE17620170001	NRE08920170003	NRE14920170007	NRE08920170005	NRE17620170002	NRE17620170004	NRE02120170011	NRE14920170018	NRE06220170024
Tipo de Relación:	NR	NR	NR	NR	NR	NR	NR	NR	NR	NR
País del reasegurado	USA: United States (the)	CHE: Switzerland	IRL: Ireland	GBR: United Kingdom (the)	IRL: Ireland	CHE: Switzerland	CHE: Switzerland	BMU: Bermuda	GBR: United Kingdom (the)	USA: United States (the)
1. Saldos sin Retención	10	3.518	62	24	7.214	3.924	89	50	2.852	56.560
Meses anteriores	-	-	-	-	-	-	-	-	-	-
(mes j-3)	-	-	-	-	-	-	-	-	-	-
(mes j-2)	-	-	-	-	-	-	-	-	-	-
(mes j-1)	-	-	-	-	-	-	-	-	-	-
(mes j)	-	-	-	-	-	-	-	-	-	10.641
(mes j+1)	-	-	-	-	-	-	-	-	-	-
(mes j+2)	10	3.518	62	24	7.214	3.924	89	50	2.852	45.919
(mes j+3)	-	-	-	-	-	-	-	-	-	-
Meses posteriores	-	-	-	-	-	-	-	-	-	-
2. Fondos Retenidos										
2.1. Saldos por Reservas de Primas										
Total (1+2)	10	3.518	62	24	7.214	3.924	89	50	2.852	56.560

HDI SEGUROS S.A.

Notas a los Estados Financieros al 31 de diciembre de 2022

(26) Deudas por operaciones de seguro, continuación

(b) Deudas por operaciones por reaseguro, continuación

VENCIMIENTOS DESALDOS	81	82	83	84	85	86	87	88	89	90
Nombre corredor de reaseguros	TALANX REINSURANCE BROKER AKTIENGESELLSCHAFT	TALANX REINSURANCE BROKER AKTIENGESELLSCHAFT	TALANX REINSURANCE BROKER AKTIENGESELLSCHAFT	TALANX REINSURANCE BROKER AKTIENGESELLSCHAFT	TALANX REINSURANCE BROKER AKTIENGESELLSCHAFT	TALANX REINSURANCE BROKER AKTIENGESELLSCHAFT	TALANX REINSURANCE BROKER AKTIENGESELLSCHAFT	TALANX REINSURANCE BROKER AKTIENGESELLSCHAFT	TALANX REINSURANCE BROKER AKTIENGESELLSCHAFT	TALANX REINSURANCE BROKER AKTIENGESELLSCHAFT
Código corredor reaseguros	C-276	C-276	C-276	C-276	C-276	C-276	C-276	C-276	C-276	C-276
Tipo de relación corredor c/cia	R	R	R	R	R	R	R	R	R	R
País del corredor	DEU: Germany	DEU: Germany	DEU: Germany	DEU: Germany	DEU: Germany	DEU: Germany	DEU: Germany	DEU: Germany	DEU: Germany	DEU: Germany
Nombre del reasegurador:	Hannover Rück Se	Lloyd's Syndicate 2001 (MS Amlin Underwriting Limited)	Lloyd's Syndicate 2003 (Catlin Underwriting Agencies Limited)	Lloyd's Syndicate 2232 (Allied World Managing Agency Ltd)	Lloyd's Syndicate 4472 (Liberty Managing Agency Ltd)	Mapfre Re, Compañía De Reaseguros, S.A.	Rückversicherungs-Gesellschaft Aktiengesellschaft In München (Munich Reinsurance Company)	Partner Reinsurance Europe Se	Qatar Reinsurance Company Limited	QBE EUROPE SA/NV
Código de Identificación:	NRE0032017000	NRE149201700	NRE149201700	NRE149201700	NRE149201701	NRE0612017000	NRE003201700	NRE089201700	NRE021201700	NRE018201900
Tipo de Relación:	4	74	75	85	10	2	08	08	21	02
País del reasegurado	DEU: Germany	GBR: United Kingdom (the)	GBR: United Kingdom (the)	GBR: United Kingdom (the)	GBR: United Kingdom (the)	ESP: Spain	DEU: Germany	IRL: Ireland	BMU: Bermuda	BEL: Belgium
1. Saldos sin Retención	37.090	1.157	2	2.465	4.241	25.543	12.168	2.871	89	120
Meses anteriores	-	-	-	-	-	-	-	-	-	-
(mes j-3)	-	-	-	-	-	-	-	-	-	-
(mes j-2)	-	-	-	-	-	-	-	-	-	-
(mes j-1)	-	-	-	-	-	-	-	-	-	-
(mes j)	-	-	-	-	-	-	-	-	-	-
(mes j+1)	-	-	-	-	-	-	-	-	-	-
(mes j+2)	37.090	1.157	2	2.465	4.241	25.543	12.168	2.871	89	120
(mes j+3)	-	-	-	-	-	-	-	-	-	-
Meses posteriores	-	-	-	-	-	-	-	-	-	-
2. Fondos Retenidos										
2.1. Saldos por Reservas de Primas										
Total (1+2)	37.090	1.157	2	2.465	4.241	25.543	12.168	2.871	89	120

HDI SEGUROS S.A.

Notas a los Estados Financieros al 31 de diciembre de 2022

(26) Deudas por operaciones de seguro, continuación

(a) Deudas por operaciones por reaseguro, continuación

VENCIMIENTOS DESALDOS	91	92	93	94	95	96	97	98	99	100
Nombre corredor de reaseguros	TALANX REINSURANCE BROKER AKTIENGESEL LSCHAFT	TALANX REINSURANCE BROKER AKTIENGESEL LSCHAFT	TALANX REINSURANCE BROKER AKTIENGESEL LSCHAFT	TALANX REINSURANCE BROKER AKTIENGESEL LSCHAFT	TALANX REINSURANCE BROKER AKTIENGESEL LSCHAFT	TALANX REINSURANCE BROKER AKTIENGESELL SCHAFT	TALANX REINSURANCE BROKER AKTIENGESEL LSCHAFT	TALANX REINSURANCE BROKER AKTIENGESEL LSCHAFT	S/C	S/C
Código corredor reaseguros	C-276	C-276	C-276	C-276	C-276	C-276	C-276	C-276		
Tipo de relación corredor c/cia	R	R	R	R	R	R	R	R		
País del corredor	DEU: Germany	DEU: Germany	DEU: Germany	DEU: Germany	DEU: Germany	DEU: Germany	DEU: Germany	DEU: Germany		
Nombre del reasegurador:	Reaseguradora Patria, S.A.	Scor Reinsurance Company	Swiss Reinsurance America Corporation	Swiss Reinsurance Company Ltd	TALANX AG	Transatlantic Reinsurance Company	Validus Reinsurance (Switzerland) Ltd	ZAVAROVALN ICA TRIGLAV d.d.	Arch Reinsurance Europe Underwriting Designated Activity Company	Assicurazioni Generali S.P.A.
Código de Identificación:	NRE12320170003	NRE06220170046	NRE06220170051	NRE17620170008	NRE00320200015	NRE062201700054	NRE17620170010	NRE06020180002	NRE08920170003	NRE09420170001
Tipo de Relación:	NR	NR	NR	NR	R	NR	NR	NR	NR	NR
País del reasegurado	MEX: Mexico	USA: United States (the)	USA: United States (the)	CHE: Switzerland	DEU: Germany	USA: United States (the)	CHE: Switzerland	SVN: Slovenia	IRL: Ireland	ITA: Italy
1. Saldos sin Retención	6.945	12.958	24	66	2.892.068	13.656	3.373	43	357.873	236.527
Meses anteriores	-	-	-	-	-	-	-	-	-	-
(mes j-3)	-	-	-	-	-	-	-	-	67.115	16.343
(mes j-2)	-	-	-	-	-	-	-	-	-	52.288
(mes j-1)	-	-	-	-	-	-	-	-	-	-
(mes j)	-	323	-	-	214.646	-	-	-	-	21.367
(mes j+1)	-	-	-	-	-	-	-	-	-	15.145
(mes j+2)	6.945	12.635	24	66	2.481.409	13.656	3.373	43	17.926	36.260
(mes j+3)	-	-	-	-	196.013	-	-	-	272.832	95.124
Meses posteriores	-	-	-	-	-	-	-	-	-	-
2. Fondos Retenidos										
2.1. Saldos por Reservas de Primas										
Total (1+2)	6.945	12.958	24	66	2.892.068	13.656	3.373	43	357.873	236.527

HDI SEGUROS S.A.

Notas a los Estados Financieros al 31 de diciembre de 2022

(26) Deudas por operaciones de seguro, continuación

(b) Deudas por operaciones por reaseguro, continuación

VENCIMIENTOS DESALDOS	101	102	103	104	105	106	107	108	109	EXTRANJEROS
Nombre corredor de reaseguros	S/C	S/C	S/C	S/C	S/C	S/C	S/C	S/C	S/C	
Código corredor reaseguros										
Tipo de relación corredor c/cia										
País del corredor										
Nombre del reasegurador:	Assicurazioni Generali Spa (Uk Branch)	GENERALI ESPAÑA SA DE SEGUROS Y REASEGUROS	Hdi Global Network Ag	Hdi Global Se	Mapfre Re. Compania De Reaseguros, S.A.	Münchener Rückversicherungs-Gesellschaft In München (Munich Reinsurance Company)	Scor Reinsurance Company	Swiss Reinsurance America Corporation	TALANX AG	
Código de Identificación:	NRE1492017000	NRE061202000	NRE003201700	NRE003201700	NRE061201700	NRE0032017000	NRE062201700	NRE062201700	NRE003202000	
Tipo de Relación:	8	07	05	06	02	8	46	51	15	
País del reasegurado	GBR: United Kingdom (the)	ESP: Spain	DEU: Germany	DEU: Germany	ESP: Spain	DEU: Germany	USA: United States (the)	USA: United States (the)	DEU: Germany	
1. Saldos sin Retención	95.881	1.129.349	2.105.472	3.299	343	6.064	333.478	155.554	32.921.689	41.976.128
Meses anteriores	-	-	-	-	-	-	-	-	-	-
(mes j-3)	-	-	1.515.971	3.299	343	-	333.478	-	-	2.078.587
(mes j-2)	4.605	56	8.828	-	-	-	-	-	-	65.777
(mes j-1)	29.880	188.073	15.458	-	-	-	-	-	-	233.411
(mes j)	3.269	12.753	82.966	-	-	-	-	-	-	345.965
(mes j+1)	22.574	128.380	257.414	-	-	-	-	-	-	429.162
(mes j+2)	34.682	112.809	112.671	-	-	6.064	-	15.749	29.668.743	33.617.496
(mes j+3)	871	687.278	112.164	-	-	-	-	139.805	94.234	1.718.034
Meses posteriores	-	-	-	-	-	-	-	-	3.158.712	3.487.696
2. Fondos Retenidos										
2.1. Saldos por Reservas de Primas										
Total (1+2)	95.881	1.129.349	2.105.472	3.299	343	6.064	333.478	155.554	32.921.689	41.976.128

HDI SEGUROS S.A.

Notas a los Estados Financieros al 31 de diciembre de 2022

(26) Deudas por operaciones de seguro, continuación**(b) Deudas por operaciones por reaseguro, continuación**

VENCIMIENTOS DE SALDOS	GENERAL
Nombre corredor de reaseguros	
Código corredor reaseguros	
Tipo de relación corredor c/cia	
País del corredor	
Nombre del reasegurador:	
Código de Identificación:	
Tipo de Relación:	
País del reasegurado	
1. Saldos sin Retención	41.976.128
Meses anteriores	-
(mes j-3)	2.078.587
(mes j-2)	65.777
(mes j-1)	233.411
(mes j)	345.965
(mes j+1)	429.162
(mes j+2)	33.617.496
(mes j+3)	1.718.034
Meses posteriores	3.487.696
2. Fondos Retenidos	
2.1. Saldos por Reservas de Primas	
Total (1+2)	41.976.128

HDI SEGUROS S.A.

Notas a los Estados Financieros al 31 de diciembre de 2022

(26) Deudas por operaciones de seguro, continuación**(c) Deudas por operaciones de coaseguro**

Concepto	Saldos con empresas relacionadas M\$	Saldos con terceros M\$	Total
Primas por pagar por operaciones de coaseguro	-	2.544.806	2.544.806
Siniestros por pagar por operaciones de coaseguro	-	-	-
TOTAL	-	2.544.806	2.544.806

Pasivos corrientes (Corto Plazo)	-	2.544.806	-
Pasivos no corrientes (Largo Plazo)	-	-	-

(d) Ingreso Anticipados por Operaciones de Seguros

Ingresos anticipados por Operaciones de seguros	M\$	Explicación del concepto
Descuento de cesión no ganado (DCNG)	9.905.207	Descuento de cesión no ganado (DCNG)
Anticipos reaseguradores	10.512.668	Anticipos reaseguradores
Total	20.417.875	

HDI SEGUROS S.A.

Notas a los Estados Financieros al 31 de diciembre de 2022

(27) Provisiones

Concepto	Saldo inicial	Provisión adicional efectuada en el periodo	Incrementos en provisiones existentes	Importes usados durante el periodo	Importes no utilizados durante el periodo	Otros	Saldo final
Auditoria Tributaria	187.730	-	130.743	248.891	69.582	-	69.582
Auditoria Financiera	86.344	-	207.046	265.450	27.940	-	27.940
Asesorías	132.884	-	80.816	154.436	59.264	-	59.264
Total	406.958	-	418.605	668.777	156.786	-	156.786

Concepto	No corriente	Corriente	Total
Auditoria Tributaria	-	69.582	69.582
Auditoria Financiera	-	27.940	27.940
Asesorías	-	59.264	59.264
Total	-	156.786	156.786

(28) Otros pasivos**(a) Impuestos por pagar****(i) Cuentas por pagar por impuestos corrientes**

El detalle al 31 de diciembre de 2022 de las cuentas por pagar por impuestos se resume en el siguiente cuadro:

Concepto	M\$
Iva por pagar	3.888.297
Impuesto renta	-
Impuesto de terceros	142.710
Impuesto de reaseguro	215.429
Otros (1)	191.251
Total	4.437.687

(1) En el concepto Otros corresponde a: Impuestos por Recuperar M\$2.799.570, IVA facturas por recibir M\$1.759.734 y Provisión Iva Crédito Fiscal M\$-4.750.555.

HDI SEGUROS S.A.

Notas a los Estados Financieros al 31 de diciembre de 2022

(28) Otros pasivos, continuación**(a) Impuestos por pagar, continuación**(ii) Pasivos por impuestos diferidos (ver detalle en Nota 21.b).**(b) Deudas con entidades relacionadas**

La Compañía presenta deudas con entidades relacionadas al cierre de los estados financieros. (Ver detalles en nota 49.a).

(c) Deudas con intermediarios

Deudas con intermediarios	Saldos con empresas relacionadas	Saldos con terceros	Total
Asesores previsionales	-	-	-
Corredores	-	11.858.874	11.858.874
Otros	-	3.739.400	3.739.400
Otras deudas por seguro	-	-	-
Total	-	15.598.274	15.598.274
Pasivos corrientes (Corto Plazo)	-	15.598.274	15.598.274
Pasivos no corrientes (Largo Plazo)	-	-	-

(d) Deudas con el personal

Al 31 de diciembre de 2022, las deudas mantenidas con el personal se presentan en el siguiente cuadro:

Concepto	M\$
Indemnizaciones y otros	2.137.968
Remuneraciones por pagar	1.947.604
Deudas Previsionales	382.245
Otras	-
Total	4.467.817

HDI SEGUROS S.A.

Notas a los Estados Financieros al 31 de diciembre de 2022

(28) Otros pasivos, continuación**(e) Ingresos anticipados**

La Compañía no presenta ingresos de forma anticipada al 31 de diciembre de 2022.

(f) Otros pasivos no financieros

Concepto	M\$
AFP	-
Salud	-
Caja Compensación	-
Otros	16.184.246
Total	16.184.246

Cheques Caducados M\$430.397, Dividendos por Pagar M\$5.956.245, Facturas por Pagar M\$9.381.696, Efecto IFRS 16 M\$403.377 y Aporte Bomberos M\$12.531.

(29) Patrimonio**(a) Capital pagado****(i) La gestión de capital referida a la administración del patrimonio de la Compañía tiene como objetivo principal poder cumplir con los siguientes elementos:**

- Mantener una estructura de capital adecuada para enfrentar los ciclos económicos que impactan al negocio de acuerdo con el perfil de inversiones que tiene la Compañía y a la naturaleza propia de la industria.
- Asegurar el normal funcionamiento de las operaciones y la continuidad del negocio en el corto, mediano y largo plazo.
- Asegurar el financiamiento de potenciales nuevas inversiones a fin de mantener un crecimiento sostenido en el tiempo.

En línea con lo anterior, los requerimientos de capital son incorporados en base a la presupuestación anual, cuidando mantener un nivel de liquidez adecuado y cumplir a cabalidad con el servicio de los pasivos.

HDI SEGUROS S.A.

Notas a los Estados Financieros al 31 de diciembre de 2022

(29) Patrimonio, continuación

(a) Capital pagado, continuación

La Administración controla la gestión de capital sobre la base de la determinación del nivel de endeudamiento total y financiero normativo de la Compañía.

No se ha registrado cambios en los objetivos o políticas en los períodos informados.

- (ii) La política de administración de capital considera para efectos de cálculo de ratios el patrimonio neto de la Compañía, sin embargo, se establece que el capital pagado y las utilidades retenidas son la parte que puede ser motivo de modificaciones en el tiempo; es decir, aportes o modificaciones a la política de dividendos son los elementos que se consideran administrables.

Número de acciones

El total de acciones de HDI Seguros S.A. al 31 de diciembre de 2022 es de 1.213.617.444.

Gestión de capital

HDI Seguros S.A. al 31 de diciembre de 2022 mantiene una serie única de acciones, sin valor nominal, las que se encuentran totalmente pagadas.

Al 31 de diciembre de 2022, el patrimonio neto de la Compañía está conformado por las siguientes cuentas:

Patrimonio	Total
Capital Pagado	110.666.699
Reservas	438.026
Utilidades Retenidas	29.310.851
Resultado del ejercicio	19.754.496
Dividendos	(5.926.349)
Otros ajustes	(7.414.380)
Total patrimonio	146.829.343

Patrimonio	146.829.343
Activos no efectivos	45.334.367
Patrimonio Neto	101.494.976

HDI SEGUROS S.A.

Notas a los Estados Financieros al 31 de diciembre de 2022

29) Patrimonio, continuación

(b) Distribución de dividendos

Al 31 de diciembre del 2022, la Compañía registra provisión de dividendos por M\$5.926.349 correspondiente al 30% de las utilidades del ejercicio de los presentes estados financieros.

Con fecha 20-04-2022 se realizó el pago de dividendos correspondiente al 30% de la Utilidad del Ejercicio Anterior. El monto que se pagó en total en el año 2022 es de M\$6.061.077.-

(c) Otras reservas patrimoniales

Al 31 de diciembre del 2022, la Compañía registra Otras Reservas por M\$438.026 el cual corresponde a la provisión de valor de mercado de Bonos Bancario y Empresa (fluctuación de valores) los que al momento de la adopción de IFRS, formaban parte del patrimonio.

HDI SEGUROS S.A.

Notas a los Estados Financieros al 31 de diciembre de 2022

(30) Reaseguradores y corredores de reaseguros vigentes

Reaseguradores y/o Corredores de Reaseguros Nacional	1	2	Reaseguradores nacionales
Nombre corredor reaseguros	S/C	WILLIS CORREDORES DE REA SEGURO LIMITADA	
Código corredor reaseguros		C-031	
Tipo relación con cia		NR	
País del corredor		CHL: Chile	
Nombre reasegurador	CHUBB DE CHILE COMPAÑIA DE SEGUROS GENERALES S.A.	CHUBB DE CHILE COMPAÑIA DE SEGUROS GENERALES S.A.	
Código de indentificación	99225000-3	99225000-3	
País del reasegurado	NR CHL: Chile	NR CHL: Chile	
Prima cedida reasegurador	(11.767)	(232)	(11.999)
Costo de reaseguro no proporcional reaseguradores	-	-	-
Total Reaseguro	(11.767)	(232)	(11.999)
Código clasificador de riesgo 1 reasegurador	HUMPFREYS	HUMPFREYS	
Código clasificador de riesgo 2 reasegurador	FELLER	FELLER	
Clasificación de riesgo 1 reasegurador	AA	AA	
Clasificación de riesgo 2 reasegurador	AA	AA	
Fecha clasificación 1 reasegurador ["yyyy-mm-dd"]	01-12-2022	01-12-2022	
Fecha clasificación 2 reasegurador ["yyyy-mm-dd"]	01-12-2022	01-12-2022	

HDI SEGUROS S.A.

Notas a los Estados Financieros al 31 de diciembre de 2022

(30) Reaseguradores y corredores de reaseguros vigentes

Reaseguradores y/o Corredores de Reaseguros Extranjero	1	2	3	4	5	6	7	8	9	10
Nombre corredor reaseguros	AON CHILE CORREDORES DE REASEGUROS LIMITADA	AON CHILE CORREDORES DE REASEGUROS LIMITADA	AON CHILE CORREDORES DE REASEGUROS LIMITADA	AON CHILE CORREDORES DE REASEGUROS LIMITADA	AON CHILE CORREDORES DE REASEGUROS LIMITADA	AON CHILE CORREDORES DE REASEGUROS LIMITADA	AON CHILE CORREDORES DE REASEGUROS LIMITADA	AON CHILE CORREDORES DE REASEGUROS LIMITADA	AON CHILE CORREDORES DE REASEGUROS LIMITADA	AON CHILE CORREDORES DE REASEGUROS LIMITADA
Código corredor reaseguros	C-022	C-022	C-022	C-022	C-022	C-022	C-022	C-022	C-022	C-022
Tipo relación con cia	NR	NR	NR	NR	NR	NR	NR	NR	NR	NR
País del corredor	CHL: Chile	CHL: Chile	CHL: Chile	CHL: Chile	CHL: Chile	CHL: Chile	CHL: Chile	CHL: Chile	CHL: Chile	CHL: Chile
Nombre reasegurador	Amlin Ag	Axis Re Se	Catlin Re Sw itzerland Ltd	Hannover Re (Bermuda) Ltd.	Hannover Rück Se	Liberty Mutual Insurance Company	Lloyd's Syndicate 0033 (Hiscox Syndicates Limited)	Lloyd's Syndicate 1084 (Chaucer Syndicates Limited)	Lloyd's Syndicate 1183 (Talbot Underw riting Ltd)	Lloyd's Syndicate 1955 (Barbican Managing Agency Limited)
Código de indentificación	NRE17620170001 NR	NRE08920170005 NR	NRE17620170002 NR	NRE02120170013 R	NRE00320170004 R	NRE06220170034 NR	NRE14920170026 NR	NRE14920170044 NR	NRE14920170047 NR	NRE14920170069 NR
País del reasegurado	CHE: Sw itzerland	IRL: Ireland	CHE: Sw itzerland	BMU: Bermuda	DEU: Germany	USA: United States (the)	GBR: United Kingdom (the)	GBR: United Kingdom (the)	GBR: United Kingdom (the)	GBR: United Kingdom (the)
Prima cedida reasegurador	-	-	(811)	-	218.379	207.832	(368)	670.526	33.642	15.762
Costo de reaseguro no proporcional reaseguradores	286.670	153.434	-	75.703	57.087	-	-	159.491	-	-
Total Reaseguro	286.670	153.434	(811)	75.703	275.466	207.832	(368)	830.017	33.642	15.762
Código clasificador de riesgo 1 reasegurador	AMB	AMB	AMB	AMB	AMB	AMB	AMB	AMB	AMB	AMB
Código clasificador de riesgo 2 reasegurador	SP	SP	SP	SP	SP	SP	SP	SP	SP	SP
Clasificación de riesgo 1 reasegurador	A	A	A+	A+	A+	A	A	A	A	A
Clasificación de riesgo 2 reasegurador	A	A+	AA-	AA-	AA-	A	A+	A+	A+	A+
Fecha clasificación 1 reasegurador ["yyyy-mm-dd"]	23-02-2022	12-08-2022	09-11-2022	22-12-2022	22-12-2022	27-07-2022	15-07-2022	15-07-2022	15-07-2022	15-07-2022
Fecha clasificación 2 reasegurador ["yyyy-mm-dd"]	08-07-2022	20-07-2022	28-03-2022	28-06-2022	28-06-2022	08-11-2022	20-06-2022	20-06-2022	20-06-2022	20-06-2022

HDI SEGUROS S.A.

Notas a los Estados Financieros al 31 de diciembre de 2022

(30) Reaseguradores y corredores de reaseguros vigentes

Reaseguradores y/o Corredores de Reaseguros Extranjero	11	12	13	14	15	16	17	18	19	20
Nombre corredor reaseguros	AON CHILE CORREDORES DE REASEGUROS LIMITADA	AON CHILE CORREDORES DE REASEGUROS LIMITADA	AON CHILE CORREDORES DE REASEGUROS LIMITADA	AON CHILE CORREDORES DE REASEGUROS LIMITADA	AON CHILE CORREDORES DE REASEGUROS LIMITADA	AON CHILE CORREDORES DE REASEGUROS LIMITADA	AON CHILE CORREDORES DE REASEGUROS LIMITADA	AON CHILE CORREDORES DE REASEGUROS LIMITADA	AON CHILE CORREDORES DE REASEGUROS LIMITADA	AON CHILE CORREDORES DE REASEGUROS LIMITADA
Código corredor reaseguros	C-022	C-022	C-022	C-022	C-022	C-022	C-022	C-022	C-022	C-022
Tipo relación con cia	NR	NR	NR	NR	NR	NR	NR	NR	NR	NR
País del corredor	CHL: Chile	CHL: Chile	CHL: Chile	CHL: Chile	CHL: Chile	CHL: Chile	CHL: Chile	CHL: Chile	CHL: Chile	CHL: Chile
Nombre reasegurador	Lloyd's Syndicate 2001 (MS Amlin Underwriting Limited)	Lloyd's Syndicate 2003 (Catlin Underwriting Agencies Limited)	Lloyd's Syndicate 2012 (Arch Underwriting at Lloyd's Ltd)	Lloyd's Syndicate 2015 (The Channel Managing Agency Ltd)	Lloyd's Syndicate 2987 (Brit Syndicates Limited)	Lloyd's Syndicate 4472 (Liberty Managing Agency Ltd)	Münchener Rückversicherungs- Gesellschaft Aktiengesellschaft in München (Munich Reinsurance Company)	Odyssey Reinsurance Company	Partner Reinsurance Europe Se	Reaseguradora Patria, S.A.
Código de indentificación	NRE14920170074 NR	NRE14920170075 NR	NRE14920170078 NR	NRE14920170080 NR	NRE14920170094 NR	NRE14920170110 NR	NRE00320170008 NR	NRE06220170041 NR	NRE08920170008 NR	NRE12320170003 NR
País del reasegurado	GBR: United Kingdom (the)	GBR: United Kingdom (the)	GBR: United Kingdom (the)	GBR: United Kingdom (the)	GBR: United Kingdom (the)	GBR: United Kingdom (the)	DEU: Germany	USA: United States (the)	IRL: Ireland	MEX: Mexico
Prima cedida reasegurador	11.144	72.693	54.038	(10)	85.076	31.795	-	6.276	(506)	46.550
Costo de reaseguro no proporcional reaseguradores	-	-	-	-	-	46.839	640.839	-	242.210	147.067
Total Reaseguro	11.144	72.693	54.038	(10)	85.076	78.634	640.839	6.276	241.704	193.617
Código clasificador de riesgo 1 reasegurador	AMB	AMB	AMB	AMB	AMB	AMB	AMB	AMB	AMB	AMB
Código clasificador de riesgo 2 reasegurador	SP	SP	SP	SP	SP	SP	SP	SP	SP	SP
Clasificación de riesgo 1 reasegurador	A	A	A	A	A	A	A+	A	A+	A
Clasificación de riesgo 2 reasegurador	A+	A+	A+	A+	A+	A+	AA-	A	A+	BBB+
Fecha clasificación 1 reasegurador ["yyyy-mm-dd"]	15-07-2022	15-07-2022	15-07-2022	15-07-2022	15-07-2022	15-07-2022	27-07-2022	23-06-2022	24-05-2022	21-11-2022
Fecha clasificación 2 reasegurador ["yyyy-mm-dd"]	20-06-2022	20-06-2022	20-06-2022	20-06-2022	20-06-2022	20-06-2022	31-05-2022	27-05-2022	31-01-2022	27-05-2022

HDI SEGUROS S.A.

Notas a los Estados Financieros al 31 de diciembre de 2022

(30) Reaseguradores y corredores de reaseguros vigentes

Reaseguradores y/o Corredores de Reaseguros Extranjero	21	22	23	24	25	26	27	28	29	30
Nombre corredor reaseguros	AON CHILE CORREDORES DE REASEGUROS	AON CHILE CORREDORES DE REASEGUROS	AON CHILE CORREDORES DE REASEGUROS	AON CHILE CORREDORES DE REASEGUROS	AON CHILE CORREDORES DE REASEGUROS	AON CHILE CORREDORES DE REASEGUROS	AON CHILE CORREDORES DE REASEGUROS	AON CHILE CORREDORES DE REASEGUROS	AON CHILE CORREDORES DE REASEGUROS	AON CHILE CORREDORES DE REASEGUROS
Código corredor reaseguros	LIMITADA C-022	LIMITADA C-022	LIMITADA C-022	LIMITADA C-022	LIMITADA C-022	LIMITADA C-022	LIMITADA C-022	LIMITADA C-022	LIMITADA C-022	LIMITADA C-022
Tipo relación con cia	NR	NR	NR	NR	NR	NR	NR	NR	NR	NR
Pais del corredor	CHL: Chile	CHL: Chile	CHL: Chile	CHL: Chile	CHL: Chile	CHL: Chile	CHL: Chile	CHL: Chile	CHL: Chile	CHL: Chile
Nombre reasegurador	Royal & Sun Alliance Insurance Plc	Scor Reinsurance Company	Swiss Reinsurance America Corporation	Swiss Reinsurance Company Ltd	Transatlantic Reinsurance Company	Westport Insurance Corporation	QBE EUROPE SA/NV	Lloyd's Syndicate 0609 (Atrium Underwriters Limited)	Aviva Insurance Limited	Endurance Worldwide Insurance Limited
Código de indentificación	NRE14920170135	NRE06220170046	NRE06220170051	NRE17620170008	NRE06220170054	NRE06220170057	NRE01820190002	NRE14920170038	NRE14920170009	NRE14920170018
Pais del reasegurado	NR GBR: United Kingdom (the)	NR USA: United States (the)	NR USA: United States (the)	NR CHE: Switzerland	NR USA: United States (the)	NR USA: United States (the)	NR BEL: Belgium	NR GBR: United Kingdom (the)	NR GBR: United Kingdom (the)	NR GBR: United Kingdom (the)
Prima cedida reasegurador	1.163	(46)	2.340.227	(3.683)	(180)	(1.299)	148.197	15.553	(10)	21.531
Costo de reaseguro no proporcional reaseguradores	-	-	420.979	-	-	-	-	-	-	-
Total Reaseguro	1.163	(46)	2.761.206	(3.683)	(180)	(1.299)	148.197	15.553	(10)	21.531
Código clasificador de riesgo 1 reasegurador	AMB	AMB	AMB	AMB	AMB	AMB	AMB	AMB	AMB	AMB
Código clasificador de riesgo 2 reasegurador	FITCH	SP	SP	SP	SP	SP	SP	SP	SP	SP
Clasificación de riesgo 1 reasegurador	A	A+	A+	A+	A++	A+	A	A	A+	A+
Clasificación de riesgo 2 reasegurador	A+	A+	AA-	AA-	AA+	AA-	A+	A+	AA-	A+
Fecha clasificación 1 reasegurador ["yyyy-mm-dd"]	14-12-2022	30-09-2022	18-08-2022	18-08-2022	10-01-2023	18-08-2022	07-04-2022	15-07-2022	06-07-2022	16-09-2022
Fecha clasificación 2 reasegurador ["yyyy-mm-dd"]	20-12-2022	17-11-2022	03-11-2022	03-11-2022	19-10-2022	03-11-2022	31-05-2022	20-06-2022	08-09-2022	25-04-2022

HDI SEGUROS S.A.

Notas a los Estados Financieros al 31 de diciembre de 2022

(30) Reaseguradores y corredores de reaseguros vigentes

Reaseguradores y/o Corredores de Reaseguros Extranjero	31	32	33	34	35	36	37	38	39	40
Nombre corredor reaseguros	AON CHILE CORREDORES DE REASEGUROS LIMITADA	AON CHILE CORREDORES DE REASEGUROS LIMITADA	AON CHILE CORREDORES DE REASEGUROS LIMITADA	AON CHILE CORREDORES DE REASEGUROS LIMITADA	AON CHILE CORREDORES DE REASEGUROS LIMITADA	AON CHILE CORREDORES DE REASEGUROS LIMITADA	AON CHILE CORREDORES DE REASEGUROS LIMITADA	AON CHILE CORREDORES DE REASEGUROS LIMITADA	AON CHILE CORREDORES DE REASEGUROS LIMITADA	AON CHILE CORREDORES DE REASEGUROS LIMITADA
Código corredor reaseguros	C-022	C-022	C-022	C-022	C-022	C-022	C-022	C-022	C-022	C-022
Tipo relación con cia	NR	NR	NR	NR	NR	NR	NR	NR	NR	NR
País del corredor	CHL: Chile	CHL: Chile	CHL: Chile	CHL: Chile	CHL: Chile	CHL: Chile	CHL: Chile	CHL: Chile	CHL: Chile	CHL: Chile
Nombre reasegurador	Lloyd's Syndicate 2623 (Beazley Furlonge Limited)	Allied World Insurance Company	Lloyd's Syndicate 1414 (Ascot Underwriting Limited)	Lloyd's Syndicate 1274 (Antares Managing Agency Limited)	Lloyd's Syndicate 3000 (Markel Syndicate Management Limited)	Lloyd's Syndicate 5000 (Travelers Syndicate Management Limited)	Lloyd's Syndicate 1200 (Argo Managing Agency Limited)	Lloyd's Syndicate 0435 (Faraday Underwriting Limited)	Lloyd's Syndicate 3623 (Beazley Furlonge Limited)	Allianz Global Corporate & Specialty Se
Código de indentificación	NRE14920170090 NR	NRE06220170004 NR	NRE14920170055 NR	NRE14920170053 NR	NRE14920170097 NR	NRE14920170113 NR	NRE14920170048 NR	NRE14920170033 NR	NRE14920170102 NR	NRE00320170001 NR
País del reasegurado	GBR: United Kingdom (the)	USA: United States (the)	GBR: United Kingdom (the)	GBR: United Kingdom (the)	GBR: United Kingdom (the)	GBR: United Kingdom (the)	GBR: United Kingdom (the)	GBR: United Kingdom (the)	GBR: United Kingdom (the)	DEU: Germany
Prima cedida reasegurador	(10)	-	25.023	26.422	(374)	1.574	15.620	53.617	32.088	(195)
Costo de reaseguro no proporcional reaseguradores	-	137.006	-	-	-	-	-	-	-	-
Total Reaseguro	(10)	137.006	25.023	26.422	(374)	1.574	15.620	53.617	32.088	(195)
Código clasificador de riesgo 1 reasegurador	AMB	AMB	AMB	AMB	AMB	AMB	AMB	AMB	AMB	AMB
Código clasificador de riesgo 2 reasegurador	SP	SP	SP	SP	SP	SP	SP	SP	SP	SP
Clasificación de riesgo 1 reasegurador	A	A	A	A	A	A	A	A	A	A+
Clasificación de riesgo 2 reasegurador	A+	A	A+	A+	A+	A+	A+	A+	A+	AA
Fecha clasificación 1 reasegurador ["yyyy-mm-dd"]	15-07-2022	25-05-2022	15-07-2022	15-07-2022	15-07-2022	15-07-2022	15-07-2022	15-07-2022	15-07-2022	02-06-2022
Fecha clasificación 2 reasegurador ["yyyy-mm-dd"]	20-06-2022	27-05-2022	20-06-2022	20-06-2022	20-06-2022	20-06-2022	20-06-2022	20-06-2022	20-06-2022	05-10-2022

HDI SEGUROS S.A.

Notas a los Estados Financieros al 31 de diciembre de 2022

(30) Reaseguradores y corredores de reaseguros vigentes

Reaseguradores y/o Corredores de Reaseguros Extranjero	41	42	43	44	45	46	47	48	49	50
Nombre corredor reaseguros	AON CHILE CORREDORES DE REASEGUROS LIMITADA	AON CHILE CORREDORES DE REASEGUROS LIMITADA	AON CHILE CORREDORES DE REASEGUROS LIMITADA	AON CHILE CORREDORES DE REASEGUROS LIMITADA	AON CHILE CORREDORES DE REASEGUROS LIMITADA	AON CHILE CORREDORES DE REASEGUROS LIMITADA	AON CHILE CORREDORES DE REASEGUROS LIMITADA	AON CHILE CORREDORES DE REASEGUROS LIMITADA	AON CHILE CORREDORES DE REASEGUROS LIMITADA	AON CHILE CORREDORES DE REASEGUROS LIMITADA
Código corredor reaseguros	C-022	C-022	C-022	C-022	C-022	C-022	C-022	C-022	C-022	C-022
Tipo relación con cia	NR	NR	NR	NR	NR	NR	NR	NR	NR	NR
País del corredor	CHL: Chile	CHL: Chile	CHL: Chile	CHL: Chile	CHL: Chile	CHL: Chile	CHL: Chile	CHL: Chile	CHL: Chile	CHL: Chile
Nombre reasegurador	Lloyd's Syndicate 4020 (Ark Syndicate Management Limited)	Ace Property & Casualty Insurance Company	Lloyd's Syndicate 2468 (Neon Underwriting Ltd)	Lloyd's Syndicate 1492 (Capita Managing Agency Ltd)	Lloyd's Syndicate 3624 (Hiscox Syndicates Limited)	Lloyd's Syndicate 1897 (Asta Managing Agency Limited)	Markel International Insurance Company Limited	Korean Reinsurance Company	Navigators Insurance Company	Arch Reinsurance LTD
Código de indentificación	NRE14920170106 NR	NRE06220170003 NR	NRE14920170087 NR	NRE14920170057 NR	NRE14920170103 NR	NRE14920170065 NR	NRE14920170131 NR	NRE04620170002 NR	NRE06220170039 NR	NRE02120170004 NR
País del reasegurado	GBR: United Kingdom (the)	USA: United States (the)	GBR: United Kingdom (the)	GBR: United Kingdom (the)	GBR: United Kingdom (the)	GBR: United Kingdom (the)	GBR: United Kingdom (the)	KOR: Korea (the Republic of)	USA: United States (the)	BMU: Bermuda
Prima cedida reasegurador	(10)	-	(8.523)	(10)	(8.449)	(10)	25.583	-	-	-
Costo de reaseguro no proporcional reaseguradores	-	211.832	-	-	-	-	-	73.631	219.088	550.529
Total Reaseguro	(10)	211.832	(8.523)	(10)	(8.449)	(10)	25.583	73.631	219.088	550.529
Código clasificador de riesgo 1 reasegurador	AMB	AMB	AMB	AMB	AMB	AMB	AMB	AMB	AMB	AMB
Código clasificador de riesgo 2 reasegurador	SP	SP	SP	SP	SP	SP	SP	SP	SP	SP
Clasificación de riesgo 1 reasegurador	A	A++	A	A	A	A	A	A	A+	A+
Clasificación de riesgo 2 reasegurador	A+	AA	A+	A+	A+	A+	A	A	A+	A+
Fecha clasificación 1 reasegurador ["yyyy-mm-dd"]	15-07-2022	01-12-2022	15-07-2022	15-07-2022	15-07-2022	15-07-2022	30-09-2022	09-12-2022	25-08-2022	10-12-2021
Fecha clasificación 2 reasegurador ["yyyy-mm-dd"]	20-06-2022	24-06-2022	20-06-2022	20-06-2022	20-06-2022	20-06-2022	28-07-2022	01-08-2022	15-08-2022	23-06-2022

HDI SEGUROS S.A.

Notas a los Estados Financieros al 31 de diciembre de 2022

(30) Reaseguradores y corredores de reaseguros vigentes

Reaseguradores y/o Corredores de Reaseguros Extranjero	51	52	53	54	55	56	57	58	59	60
Nombre corredor reaseguros	AON CHILE CORREDORES DE REASEGUROS LIMITADA	ARTHUR J. GALLAGHER CHILE CORREDORES DE REASEGUROS S.A.	ARTHUR J. GALLAGHER CHILE CORREDORES DE REASEGUROS S.A.	ARTHUR J. GALLAGHER CHILE CORREDORES DE REASEGUROS S.A.	ARTHUR J. GALLAGHER CHILE CORREDORES DE REASEGUROS S.A.	ARTHUR J. GALLAGHER CHILE CORREDORES DE REASEGUROS S.A.	ARTHUR J. GALLAGHER CHILE CORREDORES DE REASEGUROS S.A.	ARTHUR J. GALLAGHER CHILE CORREDORES DE REASEGUROS S.A.	ARTHUR J. GALLAGHER CHILE CORREDORES DE REASEGUROS S.A.	ARTHUR J. GALLAGHER CHILE CORREDORES DE REASEGUROS S.A.
Código corredor reaseguros	C-022	C-258	C-258	C-258	C-258	C-258	C-258	C-258	C-258	C-258
Tipo relación con cia	NR	NR	NR	NR	NR	NR	NR	NR	NR	NR
País del corredor	CHL: Chile	CHL: Chile	CHL: Chile	CHL: Chile	CHL: Chile	CHL: Chile	CHL: Chile	CHL: Chile	CHL: Chile	CHL: Chile
Nombre reasegurador	Houston Casualty Company	Hannover Rück Se	Liberty Mutual Insurance Company	Lloyd's Syndicate 0033 (Hiscox Syndicates Limited)	Lloyd's Syndicate 1084 (Chaucer Syndicates Limited)	Lloyd's Syndicate 2012 (Arch Underwriting at Lloyd's Ltd)	Mapfre Re, Compañía De Reaseguros, S.A.	Odyssey Reinsurance Company	Reaseguradora Patria, S.A.	Swiss Reinsurance America Corporation
Código de indentificación	NRE06220170029 NR	NRE00320170004 R	NRE06220170034 NR	NRE14920170026 NR	NRE14920170044 NR	NRE14920170078 NR	NRE06120170002 NR	NRE06220170041 NR	NRE12320170003 NR	NRE06220170051 NR
País del reasegurado	USA: United States (the)	DEU: Germany	USA: United States (the)	GBR: United Kingdom (the)	GBR: United Kingdom (the)	GBR: United Kingdom (the)	ESP: Spain	USA: United States (the)	MEX: Mexico	USA: United States (the)
Prima cedida reasegurador	-	51.046	(5.617)	74.808	66.184	7.812	359.127	11.587	8.142	30.125
Costo de reaseguro no proporcional reaseguradores	74.563	-	-	-	-	-	-	-	-	-
Total Reaseguro	74.563	51.046	(5.617)	74.808	66.184	7.812	359.127	11.587	8.142	30.125
Código clasificador de riesgo 1 reasegurador	AMB	AMB	AMB	AMB	AMB	AMB	AMB	AMB	AMB	AMB
Código clasificador de riesgo 2 reasegurador	SP	SP	SP	SP	SP	SP	SP	SP	FITCH	SP
Clasificación de riesgo 1 reasegurador	A++	A+	A	A	A	A	A	A	A	A+
Clasificación de riesgo 2 reasegurador	A+	AA-	A	A+	A+	A+	A+	A	BBB+	AA-
Fecha clasificación 1 reasegurador ["yyyy-mm-dd"]	14-12-2022	22-12-2022	27-07-2022	15-07-2022	15-07-2022	15-07-2022	19-10-2022	23-06-2022	21-11-2022	18-08-2022
Fecha clasificación 2 reasegurador ["yyyy-mm-dd"]	15-09-2022	28-06-2022	08-11-2022	20-06-2022	20-06-2022	20-06-2022	21-07-2022	27-05-2022	27-05-2022	03-11-2022

HDI SEGUROS S.A.

Notas a los Estados Financieros al 31 de diciembre de 2022

(30) Reaseguradores y corredores de reaseguros vigentes

Reaseguradores y/o Corredores de Reaseguros Extranjero	61	62	63	64	65	66	67	68	69	70
Nombre corredor reaseguros	ARTHUR J. GALLAGHER CHILE CORREDORES DE REASEGUROS S.A.	ARTHUR J. GALLAGHER CHILE CORREDORES DE REASEGUROS S.A.	ARTHUR J. GALLAGHER CHILE CORREDORES DE REASEGUROS S.A.	ARTHUR J. GALLAGHER CHILE CORREDORES DE REASEGUROS S.A.	ARTHUR J. GALLAGHER CHILE CORREDORES DE REASEGUROS S.A.	ARTHUR J. GALLAGHER CHILE CORREDORES DE REASEGUROS S.A.	CARPENTER MARSH FAC. CHILE CORREDORES DE REASEGURO LIMITADA	CARPENTER MARSH FAC. CHILE CORREDORES DE REASEGURO LIMITADA	CARPENTER MARSH FAC. CHILE CORREDORES DE REASEGURO LIMITADA	CARPENTER MARSH FAC. CHILE CORREDORES DE REASEGURO LIMITADA
Código corredor reaseguros	C-258	C-258	C-258	C-258	C-258	C-258	C-246	C-246	C-246	C-246
Tipo relación con cia	NR	NR	NR	NR	NR	NR	NR	NR	NR	NR
País del corredor	CHL: Chile	CHL: Chile	CHL: Chile	CHL: Chile	CHL: Chile	CHL: Chile	CHL: Chile	CHL: Chile	CHL: Chile	CHL: Chile
Nombre reasegurador	Lloyd's Syndicate 1274 (Antares Managing Agency Limited)	Lloyd's Syndicate 5000 (Travelers Syndicate Management Limited)	Lloyd's Syndicate 4000 (Pembroke Managing Agency Limited)	Lloyd's Syndicate 0510 (Tokio Marine Kiln Syndicates Ltd)	Markel International Insurance Company Limited	Lloyd's Syndicate 0623 (Beazley Furlonge Limited)	Everest Reinsurance Company	Hannover Re (Bermuda) Ltd.	Hannover Rück Se	Lloyd's Syndicate 1084 (Chaucer Syndicates Limited)
Código de indentificación	NRE14920170053	NRE14920170113	NRE14920170105	NRE14920170035	NRE14920170131	NRE14920170039	NRE06220170024	NRE02120170013	NRE00320170004	NRE14920170044
País del reasegurado	GBR: United Kingdom (the)	GBR: United Kingdom (the)	GBR: United Kingdom (the)	GBR: United Kingdom (the)	GBR: United Kingdom (the)	GBR: United Kingdom (the)	USA: United States (the)	BMU: Bermuda	DEU: Germany	GBR: United Kingdom (the)
Prima cedida reasegurador	74.437	7.812	15.624	1.775	13.313	77.024	51.793	(158)	(5.413)	(4.300)
Costo de reaseguro no proporcional reaseguradores	-	-	-	-	-	-	-	-	-	-
Total Reaseguro	74.437	7.812	15.624	1.775	13.313	77.024	51.793	(158)	(5.413)	(4.300)
Código clasificador de riesgo 1 reasegurador	AMB	AMB	AMB	AMB	AMB	AMB	AMB	AMB	AMB	AMB
Código clasificador de riesgo 2 reasegurador	SP	SP	SP	SP	SP	SP	SP	SP	SP	SP
Clasificación de riesgo 1 reasegurador	A	A	A	A	A	A	A+	A+	A+	A
Clasificación de riesgo 2 reasegurador	A+	A+	A+	A+	A	A+	A+	AA-	AA-	A+
Fecha clasificación 1 reasegurador ["yyyy-mm-dd"]	15-07-2022	15-07-2022	15-07-2022	15-07-2022	30-09-2022	15-07-2022	15-06-2022	22-12-2022	22-12-2022	15-07-2022
Fecha clasificación 2 reasegurador ["yyyy-mm-dd"]	20-06-2022	20-06-2022	20-06-2022	20-06-2022	28-07-2022	20-06-2022	20-05-2022	28-06-2022	28-06-2022	20-06-2022

HDI SEGUROS S.A.

Notas a los Estados Financieros al 31 de diciembre de 2022

(30) Reaseguradores y corredores de reaseguros vigentes

Reaseguradores y/o Corredores de Reaseguros Extranjero	71	72	73	74	75	76	77	78	79	80	
Nombre corredor reaseguros	CARPENTER MARSH FAC. CHILE CORREDORES DE REASEGURO LIMITADA	CARPENTER MARSH FAC. CHILE CORREDORES DE REASEGURO LIMITADA	CARPENTER MARSH FAC. CHILE CORREDORES DE REASEGURO LIMITADA	CARPENTER MARSH FAC. CHILE CORREDORES DE REASEGURO LIMITADA	CARPENTER MARSH FAC. CHILE CORREDORES DE REASEGURO LIMITADA	CARPENTER MARSH FAC. CHILE CORREDORES DE REASEGURO LIMITADA	CARPENTER MARSH FAC. CHILE CORREDORES DE REASEGURO LIMITADA	CARPENTER MARSH FAC. CHILE CORREDORES DE REASEGURO LIMITADA	CARPENTER MARSH FAC. CHILE CORREDORES DE REASEGURO LIMITADA	CARPENTER MARSH FAC. CHILE CORREDORES DE REASEGURO LIMITADA	CARPENTER MARSH FAC. CHILE CORREDORES DE REASEGURO LIMITADA
Código corredor reaseguros	C-246	C-246	C-246	C-246	C-246	C-246	C-246	C-246	C-246	C-246	
Tipo relación con cia	NR	NR	NR	NR	NR	NR	NR	NR	NR	NR	
País del corredor	CHL: Chile	CHL: Chile	CHL: Chile	CHL: Chile	CHL: Chile	CHL: Chile	CHL: Chile	CHL: Chile	CHL: Chile	CHL: Chile	
Nombre reasegurador	Lloyd's Syndicate 1183 (Talbot Underwriting Ltd)	Lloyd's Syndicate 2001 (MS Amin Underwriting Limited)	Lloyd's Syndicate 2987 (Brit Syndicates Limited)	Lloyd's Syndicate 4444 (Canopus Managing Agents Limited)	Lloyd's Syndicate 4472 (Liberty Managing Agency Ltd)	Münchener Rückversicherungs- Gesellschaft Aktiengesellschaft In München (Munich Reinsurance Company)	Partner Reinsurance Europe Se	Reaseguradora Patria, S.A.	Royal & Sun Alliance Insurance Plc	Swiss Reinsurance America Corporation	
Código de indentificación	NRE14920170047 NR	NRE14920170074 NR	NRE14920170094 NR	NRE14920170109 NR	NRE14920170110 NR	NRE00320170008 NR	NRE08920170008 NR	NRE12320170003 NR	NRE14920170135 NR	NRE06220170051 NR	
País del reasegurado	GBR: United Kingdom (the)	GBR: United Kingdom (the)	GBR: United Kingdom (the)	GBR: United Kingdom (the)	GBR: United Kingdom (the)	DEU: Germany	IRL: Ireland	MEX: Mexico	GBR: United Kingdom (the)	USA: United States (the)	
Prima cedida reasegurador	(3.108)	(88)	(88)	-	(55)	(553)	(2.693)	(16)	(377)	(237)	
Costo de reaseguro no proporcional reaseguradores	-	-	-	-	-	-	-	-	-	-	
Total Reaseguro	(3.108)	(88)	(88)	-	(55)	(553)	(2.693)	(16)	(377)	(237)	
Código clasificador de riesgo 1 reasegurador	AMB	AMB	AMB	AMB	AMB	AMB	AMB	AMB	AMB	AMB	
Código clasificador de riesgo 2 reasegurador	SP	SP	SP	SP	SP	SP	SP	FITCH	FITCH	SP	
Clasificación de riesgo 1 reasegurador	A	A	A	A	A	A+	A+	A	A	A+	
Clasificación de riesgo 2 reasegurador	A+	A+	A+	A+	A+	AA-	A+	BBB+	A+	AA-	
Fecha clasificación 1 reasegurador ["yyyy-mm-dd"]	15-07-2022	15-07-2022	15-07-2022	15-07-2022	15-07-2022	27-07-2022	24-05-2022	21-11-2022	14-12-2022	18-08-2022	
Fecha clasificación 2 reasegurador ["yyyy-mm-dd"]	20-06-2022	20-06-2022	20-06-2022	20-06-2022	20-06-2022	31-05-2022	31-01-2022	27-05-2022	20-12-2022	03-11-2022	

HDI SEGUROS S.A.

Notas a los Estados Financieros al 31 de diciembre de 2022

(30) Reaseguradores y corredores de reaseguros vigentes

Reaseguradores y/o Corredores de Reaseguros Extranjero	81	82	83	84	85	86	87	88	89	90
Nombre corredor reaseguros	CARPENTER MARSH FAC. CHILE CORREDORES DE REASEGURO LIMITADA	CARPENTER MARSH FAC. CHILE CORREDORES DE REASEGURO LIMITADA	CARPENTER MARSH FAC. CHILE CORREDORES DE REASEGURO LIMITADA	CARPENTER MARSH FAC. CHILE CORREDORES DE REASEGURO LIMITADA	CARPENTER MARSH FAC. CHILE CORREDORES DE REASEGURO LIMITADA	CARPENTER MARSH FAC. CHILE CORREDORES DE REASEGURO LIMITADA	CARPENTER MARSH FAC. CHILE CORREDORES DE REASEGURO LIMITADA	CARPENTER MARSH FAC. CHILE CORREDORES DE REASEGURO LIMITADA	CARPENTER MARSH FAC. CHILE CORREDORES DE REASEGURO LIMITADA	CARPENTER MARSH FAC. CHILE CORREDORES DE REASEGURO LIMITADA
Código corredor reaseguros	C-246	C-246	C-246	C-246	C-246	C-246	C-246	C-246	C-246	C-246
Tipo relación con cia	NR	NR	NR	NR	NR	NR	NR	NR	NR	NR
País del corredor	CHL: Chile	CHL: Chile	CHL: Chile	CHL: Chile	CHL: Chile	CHL: Chile	CHL: Chile	CHL: Chile	CHL: Chile	CHL: Chile
Nombre reasegurador	QBE EUROPE SA/NV	Lloyd's Syndicate 0609 (Atrium Underwriters Limited)	Lloyd's Syndicate 1969 (Apollo Syndicate Management Ltd)	Allianz Global Corporate & Specialty Se	Lloyd's Syndicate 0382 (Hardy (Underwriting Agencies) Limited)	Lloyd's Syndicate 2007 (Novae Syndicates Limited)	Lloyd's Syndicate 5820 (AmTrust Syndicates Limited)	Lloyd's Syndicate 1221 (Navigators Underwriting Agency Limited)	Lloyd's Syndicate 2468 (Neon Underwriting Ltd)	Lloyd's Syndicate 4141 (HCC Underwriting Agency Ltd)
Código de indentificación	NRE01820190002 NR	NRE14920170038 NR	NRE14920170071 NR	NRE00320170001 NR	NRE14920170031 NR	NRE14920170076 NR	NRE14920170117 NR	NRE14920170051 NR	NRE14920170087 NR	NRE14920170107 NR
País del reasegurado	BEL: Belgium	GBR: United Kingdom (the)	GBR: United Kingdom (the)	DEU: Germany	GBR: United Kingdom (the)	GBR: United Kingdom (the)	GBR: United Kingdom (the)	GBR: United Kingdom (the)	GBR: United Kingdom (the)	GBR: United Kingdom (the)
Prima cedida reasegurador	(961)	-	(220)	(97)	(88)	(209)	(88)	(2.324)	-	(413)
Costo de reaseguro no proporcional reaseguradores	-	-	-	-	-	-	-	-	-	-
Total Reaseguro	(961)	-	(220)	(97)	(88)	(209)	(88)	(2.324)	-	(413)
Código clasificador de riesgo 1 reasegurador	AMB	AMB	AMB	AMB	AMB	AMB	AMB	AMB	AMB	AMB
Código clasificador de riesgo 2 reasegurador	SP	SP	SP	SP	SP	SP	SP	SP	SP	SP
Clasificación de riesgo 1 reasegurador	A	A	A	A+	A	A	A	A	A	A
Clasificación de riesgo 2 reasegurador	A+	A+	A+	AA	A+	A+	A+	A+	A+	A+
Fecha clasificación 1 reasegurador ["yyyy-mm-dd"]	07-04-2022	15-07-2022	15-07-2022	02-06-2022	15-07-2022	15-07-2022	15-07-2022	15-07-2022	15-07-2022	15-07-2022
Fecha clasificación 2 reasegurador ["yyyy-mm-dd"]	31-05-2022	20-06-2022	20-06-2022	05-10-2022	20-06-2022	20-06-2022	20-06-2022	20-06-2022	20-06-2022	20-06-2022

HDI SEGUROS S.A.

Notas a los Estados Financieros al 31 de diciembre de 2022

(30) Reaseguradores y corredores de reaseguros vigentes

Reaseguradores y/o Corredores de Reaseguros Extranjero	91	92	93	94	95	96	97	98	99	100
Nombre corredor reaseguros	CARPENTER MARSH FAC. CHILE CORREDORES DE REASEGURO LIMITADA	CARPENTER MARSH FAC. CHILE CORREDORES DE REASEGURO LIMITADA	CONOSUR RE CORREDORES DE REASEGUROS LIMITADA	CONOSUR RE CORREDORES DE REASEGUROS LIMITADA	CONOSUR RE CORREDORES DE REASEGUROS LIMITADA	CONOSUR RE CORREDORES DE REASEGUROS LIMITADA	CONOSUR RE CORREDORES DE REASEGUROS LIMITADA	CONOSUR RE CORREDORES DE REASEGUROS LIMITADA	CONOSUR RE CORREDORES DE REASEGUROS LIMITADA	CONOSUR RE CORREDORES DE REASEGUROS LIMITADA
Código corredor reaseguros	C-246	C-246	C-231	C-231	C-231	C-231	C-231	C-231	C-231	C-231
Tipo relación con cia	NR	NR	NR	NR	NR	NR	NR	NR	NR	NR
País del corredor	CHL: Chile	CHL: Chile	CHL: Chile	CHL: Chile	CHL: Chile	CHL: Chile	CHL: Chile	CHL: Chile	CHL: Chile	CHL: Chile
Nombre reasegurador	Lloyd's Syndicate 1492 (Capita Managing Agency Ltd)	International General Insurance Company (Uk) Ltd	Hdi Global Network Ag	Lloyd's Syndicate 1084 (Chaucer Syndicates Limited)	Lloyd's Syndicate 1183 (Talbot Underwriting Ltd)	Lloyd's Syndicate 2012 (Arch Underwriting at Lloyd's Ltd)	Lloyd's Syndicate 2015 (The Channel Managing Agency Ltd)	Lloyd's Syndicate 4472 (Liberty Managing Agency Ltd)	Mapfre Re, Compañía De Reaseguros, S.A.	Münchener Rückversicherungsgesellschaft Aktiengesellschaft in München (Munich Reinsurance Company)
Código de identificación	NRE14920170057 NR	NRE14920170023 NR	NRE00320170005 R	NRE14920170044 NR	NRE14920170047 NR	NRE14920170078 NR	NRE14920170080 NR	NRE14920170110 NR	NRE06120170002 NR	NRE00320170008 NR
País del reasegurado	GBR: United Kingdom (the)	GBR: United Kingdom (the)	DEU: Germany	GBR: United Kingdom (the)	GBR: United Kingdom (the)	GBR: United Kingdom (the)	GBR: United Kingdom (the)	GBR: United Kingdom (the)	ESP: Spain	DEU: Germany
Prima cedida reasegurador	-	(1.122)	(14.572)	651	(4.694)	435	372	(435)	(892)	443
Costo de reaseguro no proporcional reaseguradores	-	-	-	-	-	-	-	-	-	-
Total Reaseguro	-	(1.122)	(14.572)	651	(4.694)	435	372	(435)	(892)	443
Código clasificador de riesgo 1 reasegurador	AMB	AMB	AMB	AMB	AMB	AMB	AMB	AMB	AMB	AMB
Código clasificador de riesgo 2 reasegurador	SP	SP	SP	SP	SP	SP	SP	SP	SP	SP
Clasificación de riesgo 1 reasegurador	A	A	A+	A	A	A	A	A	A	A+
Clasificación de riesgo 2 reasegurador	A+	A-	A+	A+	A+	A+	A+	A+	A+	AA-
Fecha clasificación 1 reasegurador ["yyyy-mm-dd"]	15-07-2022	30-11-2022	15-12-2022	15-07-2022	15-07-2022	15-07-2022	15-07-2022	15-07-2022	19-10-2022	27-07-2022
Fecha clasificación 2 reasegurador ["yyyy-mm-dd"]	20-06-2022	13-04-2022	19-08-2022	20-06-2022	20-06-2022	20-06-2022	20-06-2022	20-06-2022	21-07-2022	31-05-2022

HDI SEGUROS S.A.

Notas a los Estados Financieros al 31 de diciembre de 2022

(30) Reaseguradores y corredores de reaseguros vigentes

Reaseguradores y/o Corredores de Reaseguros Extranjero	101	102	103	104	105	106	107	108	109	110
Nombre corredor reaseguros	CONOSUR RE, CORREDORES DE REASEGUROS LIMITADA	CONOSUR RE, CORREDORES DE REASEGUROS LIMITADA	CONOSUR RE, CORREDORES DE REASEGUROS LIMITADA	CONOSUR RE, CORREDORES DE REASEGUROS LIMITADA	CONOSUR RE, CORREDORES DE REASEGUROS LIMITADA	CONOSUR RE, CORREDORES DE REASEGUROS LIMITADA	CONOSUR RE, CORREDORES DE REASEGUROS LIMITADA	CONOSUR RE, CORREDORES DE REASEGUROS LIMITADA	CONOSUR RE, CORREDORES DE REASEGUROS LIMITADA	RSG RISK SOLUTIONS GROUP CHILE CORREDORES DE REASEGURO S.A.
Código corredor reaseguros	C-231	C-231	C-231	C-231	C-231	C-231	C-231	C-231	C-231	C-229
Tipo relación con cia	NR	NR	NR	NR	NR	NR	NR	NR	NR	NR
País del corredor	CHL: Chile	CHL: Chile	CHL: Chile	CHL: Chile	CHL: Chile	CHL: Chile	CHL: Chile	CHL: Chile	CHL: Chile	CHL: Chile
Nombre reasegurador	Reaseguradora Patria, S.A.	Royal & Sun Alliance Insurance Plc	Transatlantic Reinsurance Company	Lloyd's Syndicate 1861 (AmTrust Syndicates Limited)	Lloyd's Syndicate 0609 (Atrium Underwriters Limited)	Aviva Insurance Limited	0510 (Tokio Marine Kiln Syndicates Ltd)	Lloyd's Syndicate 1206 (AmTrust at Lloyd's Limited)	Lloyd's Syndicate 1919 (Starr Managing Agents Limited)	Liberty Mutual Insurance Company
Código de indentificación	NRE12320170003	NRE14920170135	NRE06220170054	NRE14920170061	NRE14920170038	NRE14920170009	NRE14920170035	NRE14920170049	NRE14920170067	NRE06220170034
País del reasegurado	MEX: Mexico	GBR: United Kingdom (the)	USA: United States (the)	GBR: United Kingdom (the)	GBR: United Kingdom (the)	GBR: United Kingdom (the)	GBR: United Kingdom (the)	GBR: United Kingdom (the)	GBR: United Kingdom (the)	USA: United States (the)
Prima cedida reasegurador	(5.864)	(7.312)	(4.780)	443	52	443	(6.244)	(150)	478.325	(13.579)
Costo de reaseguro no proporcional reaseguradores	-	-	-	-	-	-	-	-	-	-
Total Reaseguro	(5.864)	(7.312)	(4.780)	443	52	443	(6.244)	(150)	478.325	(13.579)
Código clasificador de riesgo 1 reasegurador	AMB	AMB	AMB	AMB	AMB	AMB	AMB	AMB	AMB	AMB
Código clasificador de riesgo 2 reasegurador	FITCH	FITCH	SP	SP	SP	SP	SP	SP	SP	SP
Clasificación de riesgo 1 reasegurador	A	A	A++	A	A	A+	A	A	A	A
Clasificación de riesgo 2 reasegurador	BBB+	A+	AA+	A+	A+	AA-	A+	A+	A+	A
Fecha clasificación 1 reasegurador ["yyyy-mm-dd"]	21-11-2022	14-12-2022	10-01-2023	15-07-2022	15-07-2022	06-07-2022	15-07-2022	15-07-2022	15-07-2022	27-07-2022
Fecha clasificación 2 reasegurador ["yyyy-mm-dd"]	27-05-2022	20-12-2022	19-10-2022	20-06-2022	20-06-2022	08-09-2022	20-06-2022	20-06-2022	20-06-2022	08-11-2022

HDI SEGUROS S.A.

Notas a los Estados Financieros al 31 de diciembre de 2022

(30) Reaseguradores y corredores de reaseguros vigentes

Reaseguradores y/o Corredores de Reaseguros Extranjero	111	112	113	114	115	116	117	118	119	120
Nombre corredor reaseguros	RSG RISK SOLUTIONS GROUP CHILE CORREDORES DE REASEGURO S.A.	RSG RISK SOLUTIONS GROUP CHILE CORREDORES DE REASEGURO S.A.	RSG RISK SOLUTIONS GROUP CHILE CORREDORES DE REASEGURO S.A.	RSG RISK SOLUTIONS GROUP CHILE CORREDORES DE REASEGURO S.A.	RSG RISK SOLUTIONS GROUP CHILE CORREDORES DE REASEGURO S.A.	RSG RISK SOLUTIONS GROUP CHILE CORREDORES DE REASEGURO S.A.	RSG RISK SOLUTIONS GROUP CHILE CORREDORES DE REASEGURO S.A.	RSG RISK SOLUTIONS GROUP CHILE CORREDORES DE REASEGURO S.A.	RSG RISK SOLUTIONS GROUP CHILE CORREDORES DE REASEGURO S.A.	RSG RISK SOLUTIONS GROUP CHILE CORREDORES DE REASEGURO S.A.
Código corredor reaseguros	C-229	C-229	C-229	C-229	C-229	C-229	C-229	C-229	C-229	C-229
Tipo relación con cia	NR	NR	NR	NR	NR	NR	NR	NR	NR	NR
Pais del corredor	CHL: Chile	CHL: Chile	CHL: Chile	CHL: Chile	CHL: Chile	CHL: Chile	CHL: Chile	CHL: Chile	CHL: Chile	CHL: Chile
Nombre reasegurador	Lloyd's Syndicate 0033 (Hiscox Syndicates Limited)	Lloyd's Syndicate 1955 (Barbican Managing Agency Limited)	Lloyd's Syndicate 2003 (Catlin Underwriting Agencies Limited)	Lloyd's Syndicate 2012 (Arch Underwriting at Lloyd's Ltd)	Mapfre Re, Compania De Reaseguros, S.A.	Lloyd's Syndicate 0609 (Atrium Underwriters Limited)	Lloyd's Syndicate 2623 (Beazley Furlonge Limited)	Lloyd's Syndicate 1274 (Antares Managing Agency Limited)	Zurich Insurance Company Limited	Lloyd's Syndicate 0623 (Beazley Furlonge Limited)
Código de indentificación	NRE14920170026	NRE14920170069	NRE14920170075	NRE14920170078	NRE06120170002	NRE14920170038	NRE14920170090	NRE14920170053	NRE17620170013	NRE14920170039
Pais del reasegurado	GBR: United Kingdom (the)	GBR: United Kingdom (the)	GBR: United Kingdom (the)	GBR: United Kingdom (the)	ESP: Spain	GBR: United Kingdom (the)	GBR: United Kingdom (the)	GBR: United Kingdom (the)	CHE: Switzerland	GBR: United Kingdom (the)
Prima cedida reasegurador	(33)	8.096	2.906	15.613	52.526	52.972	67.341	88.973	26.166	5.483
Costo de reaseguro no proporcional reaseguradores	-	-	-	-	-	-	-	-	-	-
Total Reaseguro	(33)	8.096	2.906	15.613	52.526	52.972	67.341	88.973	26.166	5.483
Código clasificador de riesgo 1 reasegurador	AMB	AMB	AMB	AMB	AMB	AMB	AMB	AMB	AMB	AMB
Código clasificador de riesgo 2 reasegurador	SP	SP	SP	SP	SP	SP	SP	SP	SP	SP
Clasificación de riesgo 1 reasegurador	A	A	A	A	A	A	A	A	A+	A
Clasificación de riesgo 2 reasegurador	A+	A+	A+	A+	A+	A+	A+	A+	AA	A+
Fecha clasificación 1 reasegurador ["yyyy-mm-dd"]	15-07-2022	15-07-2022	15-07-2022	15-07-2022	19-10-2022	15-07-2022	15-07-2022	15-07-2022	21-10-2022	15-07-2022
Fecha clasificación 2 reasegurador ["yyyy-mm-dd"]	20-06-2022	20-06-2022	20-06-2022	20-06-2022	21-07-2022	20-06-2022	20-06-2022	20-06-2022	23-03-2022	20-06-2022

HDI SEGUROS S.A.

Notas a los Estados Financieros al 31 de diciembre de 2022

(30) Reaseguradores y corredores de reaseguros vigentes

Reaseguradores y/o Corredores de Reaseguros Extranjero	121	122	123	124	125	126	127	128	129	130
Nombre corredor reaseguros	THB CHILE CORREDORES DE REASEGUROS S.A.	THB CHILE CORREDORES DE REASEGUROS S.A.	THB CHILE CORREDORES DE REASEGUROS S.A.	THB CHILE CORREDORES DE REASEGUROS S.A.	THB CHILE CORREDORES DE REASEGUROS S.A.	THB CHILE CORREDORES DE REASEGUROS S.A.	THB CHILE CORREDORES DE REASEGUROS S.A.	THB CHILE CORREDORES DE REASEGUROS S.A.	THB CHILE CORREDORES DE REASEGUROS S.A.	THB CHILE CORREDORES DE REASEGUROS S.A.
Código corredor reaseguros	C-237	C-237	C-237	C-237	C-237	C-237	C-237	C-237	C-237	C-237
Tipo relación con cia	NR	NR	NR	NR	NR	NR	NR	NR	NR	NR
País del corredor	CHL: Chile	CHL: Chile	CHL: Chile	CHL: Chile	CHL: Chile	CHL: Chile	CHL: Chile	CHL: Chile	CHL: Chile	CHL: Chile
Nombre reasegurador	Amin Ag	Lloyd's Syndicate 1183 (Talbot Underwriting Ltd)	Lloyd's Syndicate 2001 (MS Amin Underwriting Limited)	Lloyd's Syndicate 2015 (The Channel Managing Agency Ltd)	Lloyd's Syndicate 4472 (Liberty Managing Agency Ltd)	Münchener Rückversicherung- Gesellschaft Aktiengesellschaft In München (Munich Reinsurance Company)	Odyssey Reinsurance Company	Reaseguradora Patria, S.A.	Royal & Sun Alliance Insurance Plc	Scor Reinsurance Company
Código de indentificación	NRE17620170001 NR	NRE14920170047 NR	NRE14920170074 NR	NRE14920170080 NR	NRE14920170110 NR	NRE0320170008 NR	NRE06220170041 NR	NRE12320170003 NR	NRE14920170135 NR	NRE06220170046 NR
País del reasegurado	CHE: Switzerland	GBR: United Kingdom (the)	GBR: United Kingdom (the)	GBR: United Kingdom (the)	GBR: United Kingdom (the)	DEU: Germany	USA: United States (the)	MEX: Mexico	GBR: United Kingdom (the)	USA: United States (the)
Prima cedida reasegurador	11.805	(126)	(7)	(10)	(10)	(24)	3.940	4.406	(7)	(1.000)
Costo de reaseguro no proporcional reaseguradores	-	-	-	-	-	-	-	-	-	-
Total Reaseguro	11.805	(126)	(7)	(10)	(10)	(24)	3.940	4.406	(7)	(1.000)
Código clasificador de riesgo 1 reasegurador	AMB	AMB	AMB	AMB	AMB	AMB	AMB	AMB	AMB	AMB
Código clasificador de riesgo 2 reasegurador	SP	SP	SP	SP	SP	SP	SP	FITCH	FITCH	SP
Clasificación de riesgo 1 reasegurador	A	A	A	A	A	A+	A	A	A	A+
Clasificación de riesgo 2 reasegurador	A	A+	A+	A+	A+	AA-	A	BBB+	A+	A+
Fecha clasificación 1 reasegurador ["yyyy-mm-dd"]	23-02-2022	15-07-2022	15-07-2022	15-07-2022	15-07-2022	27-07-2022	23-06-2022	21-11-2022	14-12-2022	30-09-2022
Fecha clasificación 2 reasegurador ["yyyy-mm-dd"]	08-07-2022	20-06-2022	20-06-2022	20-06-2022	20-06-2022	31-05-2022	27-05-2022	27-05-2022	20-12-2022	17-11-2022

HDI SEGUROS S.A.

Notas a los Estados Financieros al 31 de diciembre de 2022

(30) Reaseguradores y corredores de reaseguros vigentes

Reaseguradores y/o Corredores de Reaseguros Extranjero	131	132	133	134	135	136	137	138	139	140
Nombre corredor reaseguros	THB CHILE CORREDORES DE REASEGUROS S.A.	THB CHILE CORREDORES DE REASEGUROS S.A.	THB CHILE CORREDORES DE REASEGUROS S.A.	THB CHILE CORREDORES DE REASEGUROS S.A.	THB CHILE CORREDORES DE REASEGUROS S.A.	THB CHILE CORREDORES DE REASEGUROS S.A.	THB CHILE CORREDORES DE REASEGUROS S.A.	THB CHILE CORREDORES DE REASEGUROS S.A.	THB CHILE CORREDORES DE REASEGUROS S.A.	THB CHILE CORREDORES DE REASEGUROS S.A.
Código corredor reaseguros	C-237	C-237	C-237	C-237	C-237	C-237	C-237	C-237	C-237	C-237
Tipo relación con cia	NR	NR	NR	NR	NR	NR	NR	NR	NR	NR
País del corredor	CHL: Chile	CHL: Chile	CHL: Chile	CHL: Chile	CHL: Chile	CHL: Chile	CHL: Chile	CHL: Chile	CHL: Chile	CHL: Chile
Nombre reasegurador	Transatlantic Reinsurance Company	Lloyd's Syndicate 0609 (Atrium Underwriters Limited)	Lloyd's Syndicate 2623 (Beazley Furlong Limited)	Lloyd's Syndicate 1969 (Apollo Syndicate Management Ltd)	Lloyd's Syndicate 1967 (W R Berkley Syndicate Management Limited)	Lloyd's Syndicate 0510 (Tokio Marine Kiln Syndicates Ltd)	Lloyd's Syndicate 2007 (Novae Syndicates Limited)	Lloyd's Syndicate 1880 (Tokio Marine Kiln Syndicates Ltd)	Lloyd's Syndicate 1221 (Navigators Underwriting Agency Limited)	Lloyd's Syndicate 1492 (Capita Managing Agency Ltd)
Código de indentificación	NRE06220170054	NRE14920170038	NRE14920170090	NRE14920170071	NRE14920170070	NRE14920170035	NRE14920170076	NRE14920170062	NRE14920170051	NRE14920170057
País del reasegurado	USA: United States (the)	GBR: United Kingdom (the)	GBR: United Kingdom (the)	GBR: United Kingdom (the)	GBR: United Kingdom (the)	GBR: United Kingdom (the)	GBR: United Kingdom (the)	GBR: United Kingdom (the)	GBR: United Kingdom (the)	GBR: United Kingdom (the)
Prima cedida reasegurador	(1.560)	(7)	11.805	(7)	(9)	(11)	(26)	(38)	(10)	(9)
Costo de reaseguro no proporcional reaseguradores	-	-	-	-	-	-	-	-	-	-
Total Reaseguro	(1.560)	(7)	11.805	(7)	(9)	(11)	(26)	(38)	(10)	(9)
Código clasificador de riesgo 1 reasegurador	AMB	AMB	AMB	AMB	AMB	AMB	AMB	AMB	AMB	AMB
Código clasificador de riesgo 2 reasegurador	SP	SP	SP	SP	SP	SP	SP	SP	SP	SP
Clasificación de riesgo 1 reasegurador	A++	A	A	A	A	A	A	A	A	A
Clasificación de riesgo 2 reasegurador	AA+	A+	A+	A+	A+	A+	A+	A+	A+	A+
Fecha clasificación 1 reasegurador ["yyyy-mm-dd"]	10-01-2023	15-07-2022	15-07-2022	15-07-2022	15-07-2022	15-07-2022	15-07-2022	15-07-2022	15-07-2022	15-07-2022
Fecha clasificación 2 reasegurador ["yyyy-mm-dd"]	19-10-2022	20-06-2022	20-06-2022	20-06-2022	20-06-2022	20-06-2022	20-06-2022	20-06-2022	20-06-2022	20-06-2022

HDI SEGUROS S.A.

Notas a los Estados Financieros al 31 de diciembre de 2022

(30) Reaseguradores y corredores de reaseguros vigentes

Reaseguradores y/o Corredores de Reaseguros Extranjero	141	142	143	144	145	146	147	148	149	150
Nombre corredor reaseguros	WILLIS CORREDORES DE REASEGURO LIMITADA	WILLIS CORREDORES DE REASEGURO LIMITADA	WILLIS CORREDORES DE REASEGURO LIMITADA	WILLIS CORREDORES DE REASEGURO LIMITADA	WILLIS CORREDORES DE REASEGURO LIMITADA	WILLIS CORREDORES DE REASEGURO LIMITADA	WILLIS CORREDORES DE REASEGURO LIMITADA	WILLIS CORREDORES DE REASEGURO LIMITADA	WILLIS CORREDORES DE REASEGURO LIMITADA	WILLIS CORREDORES DE REASEGURO LIMITADA
Código corredor reaseguros	C-031	C-031	C-031	C-031	C-031	C-031	C-031	C-031	C-031	C-031
Tipo relacion con cia	NR	NR	NR	NR	NR	NR	NR	NR	NR	NR
País del corredor	CHL: Chile	CHL: Chile	CHL: Chile	CHL: Chile	CHL: Chile	CHL: Chile	CHL: Chile	CHL: Chile	CHL: Chile	CHL: Chile
Nombre reasegurador	Assicurazioni Generali S.P.A.	Hannover Rück Se	Lloyd's Syndicate 1084 (Chaucer Syndicates Limited)	Lloyd's Syndicate 1183 (Talbot Underwriting Ltd)	Lloyd's Syndicate 2003 (Catlin Underwriting Agencies Limited)	Lloyd's Syndicate 2987 (Brit Syndicates Limited)	Münchener Rückversicherungs-Gesellschaft Aktiengesellschaft In München (Munich Reinsurance Company)	Odyssey Reinsurance Company	Partner Reinsurance Europe Se	Reaseguradora Patria, S.A.
Código de indentificación	NRE09420170001 NR	NRE0320170004 R	NRE14920170044 NR	NRE14920170047 NR	NRE14920170075 NR	NRE14920170094 NR	NRE0320170008 NR	NRE06220170041 NR	NRE08920170008 NR	NRE12320170003 NR
País del reasegurado	ITA: Italy	DEU: Germany	GBR: United Kingdom (the)	GBR: United Kingdom (the)	GBR: United Kingdom (the)	GBR: United Kingdom (the)	DEU: Germany	USA: United States (the)	IRL: Ireland	MEX: Mexico
Prima cedida reasegurador	(8.724)	(441)	(512)	(3.823)	1	(890)	(7.632)	(357)	19	19
Costo de reaseguro no proporcional reaseguradores	-	-	-	-	-	-	-	-	-	-
Total Reaseguro	(8.724)	(441)	(512)	(3.823)	1	(890)	(7.632)	(357)	19	19
Código clasificador de riesgo 1 reasegurador	AMB	AMB	AMB	AMB	AMB	AMB	AMB	AMB	AMB	AMB
Código clasificador de riesgo 2 reasegurador	FITCH	SP	SP	SP	SP	SP	SP	SP	SP	FITCH
Clasificación de riesgo 1 reasegurador	A	A+	A	A	A	A	A+	A	A+	A
Clasificación de riesgo 2 reasegurador	A-	AA-	A+	A+	A+	A+	AA-	A	A+	BBB+
Fecha clasificación 1 reasegurador ["yyyy-mm-dd"]	16-12-2022	22-12-2022	15-07-2022	15-07-2022	15-07-2022	15-07-2022	27-07-2022	23-06-2022	24-05-2022	21-11-2022
Fecha clasificación 2 reasegurador ["yyyy-mm-dd"]	28-09-2022	28-06-2022	20-06-2022	20-06-2022	20-06-2022	20-06-2022	31-05-2022	27-05-2022	31-01-2022	27-05-2022

HDI SEGUROS S.A.

Notas a los Estados Financieros al 31 de diciembre de 2022

(30) Reaseguradores y corredores de reaseguros vigentes

Reaseguradores y/o Corredores de Reaseguros Extranjero	151	152	153	154	155	156	157	158	159	160
Nombre corredor reaseguros	WILLIS CORREDORES DE REASEGURO LIMITADA	WILLIS CORREDORES DE REASEGURO LIMITADA	WILLIS CORREDORES DE REASEGURO LIMITADA	WILLIS CORREDORES DE REASEGURO LIMITADA	TALANK REINSURANCE BROKER AKTIENGESELLSCHAFT	TALANK REINSURANCE BROKER AKTIENGESELLSCHAFT	TALANK REINSURANCE BROKER AKTIENGESELLSCHAFT	TALANK REINSURANCE BROKER AKTIENGESELLSCHAFT	TALANK REINSURANCE BROKER AKTIENGESELLSCHAFT	TALANK REINSURANCE BROKER AKTIENGESELLSCHAFT
Código corredor reaseguros	C-031	C-031	C-031	C-031	C-276	C-276	C-276	C-276	C-276	C-276
Tipo relación con cia	NR	NR	NR	NR	R	R	R	R	R	R
País del corredor	CHL: Chile	CHL: Chile	CHL: Chile	CHL: Chile	DEU: Germany	DEU: Germany	DEU: Germany	DEU: Germany	DEU: Germany	DEU: Germany
Nombre reasegurador	Transatlantic Reinsurance Company	Aig Europe Limited	Lloyd's Syndicate 4000 (Pembroke Managing Agency Limited)	Ace Property & Casualty Insurance Company	Amlin Ag	Arch Reinsurance Europe Underwriting Designated Activity Company	Aspen Insurance Uk Limited	Axis Re Se	Catlin Re Switzerland Ltd	Echo Rückversicherungs Ag
Código de indentificación	NRE06220170054 NR	NRE14920170002 NR	NRE14920170105 NR	NRE06220170003 NR	NRE17620170001 NR	NRE08920170003 NR	NRE14920170007 NR	NRE08920170005 NR	NRE17620170002 NR	NRE17620170004 NR
País del reasegurado	USA: United States (the)	GBR: United Kingdom (the)	GBR: United Kingdom (the)	USA: United States (the)	CHE: Switzerland	IRL: Ireland	GBR: United Kingdom (the)	IRL: Ireland	CHE: Switzerland	CHE: Switzerland
Prima cedida reasegurador	(1.338)	(109)	(3.249)	(3.272)	8.823	26	147	25.580	7.967	72
Costo de reaseguro no proporcional reaseguradores	-	-	-	-	(11.971)	-	(10.309)	(17.849)	(9.608)	-
Total Reaseguro	(1.338)	(109)	(3.249)	(3.272)	(3.148)	26	(10.162)	7.731	(1.641)	72
Código clasificador de riesgo 1 reasegurador	AMB	FITCH	AMB	AMB	AMB	FITCH	AMB	AMB	AMB	FITCH
Código clasificador de riesgo 2 reasegurador	SP	SP	SP	SP	SP	SP	SP	SP	SP	SP
Clasificación de riesgo 1 reasegurador	A++	A-	A	A++	A	AA-	A	A	A+	A-
Clasificación de riesgo 2 reasegurador	AA+	A+	A+	AA	A	A+	A-	A+	AA-	A-
Fecha clasificación 1 reasegurador ["yyyy-mm-dd"]	10-01-2023	04-03-2022	15-07-2022	01-12-2022	23-02-2022	15-08-2022	26-05-2022	12-08-2022	09-11-2022	05-08-2022
Fecha clasificación 2 reasegurador ["yyyy-mm-dd"]	19-10-2022	20-05-2022	20-06-2022	24-06-2022	08-07-2022	23-06-2022	19-07-2022	20-07-2022	28-03-2022	25-08-2022

HDI SEGUROS S.A.

Notas a los Estados Financieros al 31 de diciembre de 2022

(30) Reaseguradores y corredores de reaseguros vigentes

Reaseguradores y/o Corredores de Reaseguros Extranjero	161	162	163	164	165	166	167	168	169	170
Nombre corredor reaseguros	TALANX REINSURANCE BROKER	TALANX REINSURANCE BROKER	TALANX REINSURANCE BROKER	TALANX REINSURANCE BROKER	TALANX REINSURANCE BROKER	TALANX REINSURANCE BROKER	TALANX REINSURANCE BROKER	TALANX REINSURANCE BROKER	TALANX REINSURANCE BROKER	TALANX REINSURANCE BROKER
Código corredor reaseguros	AKTIENGESELLSCHAFT	AKTIENGESELLSCHAFT	AKTIENGESELLSCHAFT	AKTIENGESELLSCHAFT	AKTIENGESELLSCHAFT	AKTIENGESELLSCHAFT	AKTIENGESELLSCHAFT	AKTIENGESELLSCHAFT	AKTIENGESELLSCHAFT	AKTIENGESELLSCHAFT
Tipo relación con cia	C-276	C-276	C-276	C-276	C-276	C-276	C-276	C-276	C-276	C-276
País del corredor	R	R	R	R	R	R	R	R	R	R
Nombre reasegurador	DEU: Germany	DEU: Germany	DEU: Germany	DEU: Germany	DEU: Germany	DEU: Germany	DEU: Germany	DEU: Germany	DEU: Germany	DEU: Germany
Código de identificación	Endurance Specialty Insurance Ltd.	Everest Reinsurance Company	Hannover Re (Bermuda) Ltd.	Hannover Rück Se	Lloyd's Syndicate 2001 (MS Amlin Underwriting Limited)	Lloyd's Syndicate 2003 (Catlin Underwriting Agencies Limited)	Lloyd's Syndicate 2232 (Allied World Managing Agency Ltd)	Lloyd's Syndicate 4472 (Liberty Managing Agency Ltd)	Mapfre Re, Compania De Reaseguros, S.A.	Münchener Rückversicherungsgesellschaft Aktiengesellschaft In München (Munich Reinsurance Company)
País del reasegurado	NRE02120170011	NRE06220170024	NRE02120170013	NRE00320170004	NRE14920170074	NRE14920170075	NRE14920170085	NRE14920170110	NRE06120170002	NRE00320170008
Prima cedida reasegurador	NR	NR	R	R	NR	NR	NR	NR	NR	NR
Costo de reaseguro no proporcional reaseguradores	BMU: Bermuda	USA: United States (the)	BMU: Bermuda	DEU: Germany	GBR: United Kingdom (the)	GBR: United Kingdom (the)	GBR: United Kingdom (the)	GBR: United Kingdom (the)	ESP: Spain	DEU: Germany
Total Reaseguro	846	122.605	-	103.975	3.101	-	9.752	17.459	79.723	25.322
Código clasificador de riesgo 1 reasegurador	AMB	AMB	AMB	AMB	AMB	AMB	AMB	AMB	AMB	AMB
Código clasificador de riesgo 2 reasegurador	SP	SP	SP	SP	SP	SP	SP	SP	SP	SP
Clasificación de riesgo 1 reasegurador	A+	A+	A+	A+	A	A	A	A	A	A+
Clasificación de riesgo 2 reasegurador	A+	A+	AA-	AA-	A+	A+	A+	A+	A+	AA-
Fecha clasificación 1 reasegurador ["yyyy-mm-dd"]	16-09-2022	15-06-2022	22-12-2022	22-12-2022	15-07-2022	15-07-2022	15-07-2022	15-07-2022	19-10-2022	27-07-2022
Fecha clasificación 2 reasegurador ["yyyy-mm-dd"]	25-04-2022	20-05-2022	28-06-2022	28-06-2022	20-06-2022	20-06-2022	20-06-2022	20-06-2022	21-07-2022	31-05-2022

HDI SEGUROS S.A.

Notas a los Estados Financieros al 31 de diciembre de 2022

(30) Reaseguradores y corredores de reaseguros vigentes

Reaseguradores y/o Corredores de Reaseguros Extranjero	171	172	173	174	175	176	177	178	179	180
Nombre corredor reaseguros	TALANX REINSURANCE BROKER	TALANX REINSURANCE BROKER	TALANX REINSURANCE BROKER	TALANX REINSURANCE BROKER	TALANX REINSURANCE BROKER	TALANX REINSURANCE BROKER	TALANX REINSURANCE BROKER	TALANX REINSURANCE BROKER	TALANX REINSURANCE BROKER	TALANX REINSURANCE BROKER
Código corredor reaseguros	AKTIENGESELLSCHAFT	AKTIENGESELLSCHAFT	AKTIENGESELLSCHAFT	AKTIENGESELLSCHAFT	AKTIENGESELLSCHAFT	AKTIENGESELLSCHAFT	AKTIENGESELLSCHAFT	AKTIENGESELLSCHAFT	AKTIENGESELLSCHAFT	AKTIENGESELLSCHAFT
Tipo relación con cia	C-276	C-276	C-276	C-276	C-276	C-276	C-276	C-276	C-276	C-276
País del corredor	DEU: Germany	DEU: Germany	DEU: Germany	DEU: Germany	DEU: Germany	DEU: Germany	DEU: Germany	DEU: Germany	DEU: Germany	DEU: Germany
Nombre reasegurador	Partner Reinsurance Europe Se	Qatar Reinsurance Company Limited	Reaseguradora Patria, S.A.	Scor Reinsurance Company	Swiss Reinsurance America Corporation	Swiss Reinsurance Company Ltd	Transatlantic Reinsurance Company	Validus Reinsurance (Switzerland) Ltd	ZAVAROVALNICA TRIGLAV d.d.	QBE EUROPE SA/NV
Código de indentificación	NRE08920170008 NR	NRE02120170021 NR	NRE12320170003 NR	NRE06220170046 NR	NRE06220170051 NR	NRE17620170008 NR	NRE06220170054 NR	NRE17620170010 NR	NRE06020180002 NR	NRE01820190002 NR
País del reasegurado	IRL: Ireland	BMU: Bermuda	MEX: Mexico	USA: United States (the)	USA: United States (the)	CHE: Switzerland	USA: United States (the)	CHE: Switzerland	SVN: Slovenia	BEL: Belgium
Prima cedida reasegurador	5.818	57	25.277	46.217	1.116.256	295.375	44.769	9.876	30	69
Costo de reaseguro no proporcional reaseguradores	(183)	-	(24.722)	(32.909)	(12.740)	-	(36.128)	(2.504)	(1.500)	(26.048)
Total Reaseguro	5.635	57	555	13.308	1.103.516	295.375	8.641	7.372	(1.470)	(25.979)
Código clasificador de riesgo 1 reasegurador	AMB	AMB	AMB	AMB	AMB	AMB	AMB	AMB	AMB	AMB
Código clasificador de riesgo 2 reasegurador	SP	SP	FITCH	SP	SP	SP	SP	SP	SP	SP
Clasificación de riesgo 1 reasegurador	A+	A-	A	A+	A+	A+	A++	A	A	A
Clasificación de riesgo 2 reasegurador	A+	A	BBB+	A+	AA-	AA-	AA+	A+	A	A+
Fecha clasificación 1 reasegurador ["yyyy-mm-dd"]	24-05-2022	15-12-2022	21-11-2022	30-09-2022	18-08-2022	18-08-2022	10-01-2023	16-12-2022	28-09-2022	07-04-2022
Fecha clasificación 2 reasegurador ["yyyy-mm-dd"]	31-01-2022	07-03-2022	27-05-2022	17-11-2022	03-11-2022	03-11-2022	19-10-2022	20-05-2022	25-07-2022	31-05-2022

HDI SEGUROS S.A.

Notas a los Estados Financieros al 31 de diciembre de 2022

(30) Reaseguradores y corredores de reaseguros vigentes

Reaseguradores y/o Corredores de Reaseguros Extranjero	181	182	183	184	185	186	187	188	189	190
Nombre corredor reaseguros	TALANX REINSURANCE BROKER	TALANX REINSURANCE BROKER	TALANX REINSURANCE BROKER	S/C	S/C	S/C	S/C	S/C	S/C	S/C
Código corredor reaseguros	AKTIENGESELLSCHAFT	AKTIENGESELLSCHAFT	AKTIENGESELLSCHAFT							
Tipo relación con cia	C-276	C-276	C-276							
País del corredor	R	R	R							
Nombre reasegurador	DEU: Germany	DEU: Germany	DEU: Germany	Arch Reinsurance Europe Underwriting Designated Activity Company	Assicurazioni Generali S.P.A.	Assicurazioni Generali Spa (Uk Branch)	Catlin Re Switzerland Ltd	GENERALI ESPAÑA SA DE SEGUROS Y REASEGUROS	Hdi Global Network Ag	Mapfre Re, Compañía De Reaseguros, S.A.
Código de identificación	Endurance Worldwide Insurance Limited	Allied World Insurance Company	TALANX AG	NRE08920170003	NRE09420170001	NRE14920170008	NRE17620170002	NRE06120200007	NRE00320170005	NRE06120170002
País del reasegurado	NR	NR	R	NR	NR	NR	NR	NR	R	NR
Prima cedida reasegurador	GBR: United Kingdom (the)	USA: United States (the)	DEU: Germany	IRL: Ireland	ITA: Italy	GBR: United Kingdom (the)	CHE: Switzerland	ESP: Spain	DEU: Germany	ESP: Spain
Costo de reaseguro no proporcional reaseguradores	11.013	21	8.824.459	1.886.442	727.421	307.170	(4.875)	2.804.946	3.354.903	(656)
Total Reaseguro	-	-	(641.114)	-	-	-	-	-	-	-
Código clasificador de riesgo 1 reasegurador	AMB	AMB	AMB	FITCH	AMB	AMB	AMB	AMB	AMB	AMB
Código clasificador de riesgo 2 reasegurador	SP	SP	SP	SP	FITCH	FITCH	SP	FITCH	SP	SP
Clasificación de riesgo 1 reasegurador	A+	A	A+	AA-	A	A	A+	A	A+	A
Clasificación de riesgo 2 reasegurador	A+	A	A+	A+	A-	A-	AA-	A	A+	A+
Fecha clasificación 1 reasegurador ["yyyy-mm-dd"]	16-09-2022	25-05-2022	15-12-2022	15-08-2022	16-12-2022	16-12-2022	09-11-2022	16-12-2022	15-12-2022	19-10-2022
Fecha clasificación 2 reasegurador ["yyyy-mm-dd"]	25-04-2022	27-05-2022	19-08-2022	23-06-2022	28-09-2022	28-09-2022	28-03-2022	28-09-2022	19-08-2022	21-07-2022

HDI SEGUROS S.A.

Notas a los Estados Financieros al 31 de diciembre de 2022

(30) Reaseguradores y corredores de reaseguros vigentes

Reaseguradores y/o Corredores de Reaseguros Extranjero	191	192	193	194	195	Reaseguradores extranjeros	Total
Nombre corredor reaseguros	S/C	S/C	S/C	S/C	S/C		
Código corredor reaseguros							
Tipo relación con cia							
País del corredor							
Nombre reasegurador	Markel International Insurance Company Limited	Scor Reinsurance Company	Swiss Reinsurance America Corporation	Swiss Reinsurance Company Ltd	TALANX AG		
Código de indentificación	NRE14920170131	NRE06220170046	NRE06220170051	NRE17620170008	NRE00320200015		
País del reasegurado	NR GBR: United Kingdom (the)	NR USA: United States (the)	NR USA: United States (the)	NR CHE: Switzerland	R DEU: Germany		
Prima cedida reasegurador	2	83.707	1.430.260	199.967	87.707.958	114.981.553	114.969.554
Costo de reaseguro no proporcional reaseguradores	-	-	-	-	15.924.517	18.319.294	18.319.294
Total Reaseguro	2	83.707	1.430.260	199.967	103.632.475	133.300.847	133.288.848
Código clasificador de riesgo 1 reasegurador	AMB	AMB	AMB	AMB	AMB		
Código clasificador de riesgo 2 reasegurador	SP	SP	SP	SP	SP		
Clasificación de riesgo 1 reasegurador	A	A+	A+	A+	A+		
Clasificación de riesgo 2 reasegurador	A	A+	AA-	AA-	A+		
Fecha clasificación 1 reasegurador ["yyyy-mm-dd"]	30-09-2022	30-09-2022	18-08-2022	18-08-2022	15-12-2022		
Fecha clasificación 2 reasegurador ["yyyy-mm-dd"]	28-07-2022	17-11-2022	03-11-2022	03-11-2022	19-08-2022		

HDI SEGUROS S.A.

Notas a los Estados Financieros al 31 de diciembre de 2022

(31) Variación de reservas técnicas

Al 31 de diciembre de 2022, la variación de reservas técnicas se resume en el siguiente cuadro:

Concepto	Directo M\$	Cedido M\$	Aceptado M\$	Total M\$
Reserva Riesgo en Curso	58.699.061	2.186.754	-	56.512.307
Reserva Matemática	-	-	-	-
Reserva Valor Fondo	-	-	-	-
Reserva catastrófica de Terremoto	-	-	-	-
Reserva de Insuficiencia de Primas	6.354.971	2.349.485	-	4.005.486
Otras Reservas Técnicas	7.826	-	-	7.826
Total variación reservas técnicas	65.061.858	4.536.239	-	60.525.619

(32) Costo de siniestros

Al 31 de diciembre de 2022, los costos de siniestros se resumen en el siguiente cuadro:

Concepto	M\$
Siniestros Directo	229.461.765
Siniestros pagados directos	254.010.249
Siniestros por pagar directos	140.123.302
Siniestros por pagar directos período anterior	164.671.786
Siniestros Cedidos	52.533.006
Siniestros pagados cedidos	66.197.214
Siniestros por pagar cedidos	66.990.841
Siniestros por pagar cedidos período anterior	80.655.049
Siniestros Aceptados	-
Siniestros pagados aceptados	-
Siniestros por pagar aceptados	-
Siniestros por pagar aceptados período anterior	-
Total Costo de Siniestros	176.928.759

Información a revelar:

Los Costos de siniestros del ejercicio corresponde a la responsabilidad de la Compañía para los siniestros denunciados y aceptados en el período, deduciendo la participación de los reasegurados, incluida una provisión por los siniestros ocurridos y no reportados a la fecha de los estados financieros determinado en función del método de triángulos.

HDI SEGUROS S.A.

Notas a los Estados Financieros al 31 de diciembre de 2022

(33) Costos de administración

El detalle de los gastos de administración al 31 de diciembre de 2022 se detalla a continuación:

Concepto	M\$
Remuneraciones	21.914.824
Gastos asociados al canal de distribución.	1.823.300
Otros	42.491.935
Total Costo de Administración	66.230.059

El concepto otros gastos corresponde a: Arriendo Y Gastos Comunes M\$967.265, Asesorías Estudios y Honorarios M\$2.981.901, Depreciaciones y Amortizaciones M\$884.704, Gastos Computacionales M\$5.839.008, Gasto de capacitación M\$102.082 Gastos de Reparación y Mantenimiento M\$731.934, Gastos En Comunicaciones M\$792.762, Gastos Financieros M\$62.187, Materiales y Útiles de Oficina M\$61.089, Otros Gastos Operacionales M\$2.282.065, Publicidad-Promoción y Avisos M\$1.671.179, Suministros M\$210.684, Vestuario M\$230.836, Descuento pronto pago M\$2.083.648, Aplicación IFRS 16 M\$3.480.219, Gastos de reciclaje M\$36.898, Iva no crédito M\$1.944.351, Gasto Mantenimiento Proyectos M\$2.055.124 y Gasto negocio Canales Masivos M\$16.073.999.-

(34) Deterioro de seguros

El detalle del deterioro de seguros al 31 de diciembre de 2022 se presenta a continuación:

Concepto	M\$
Primas por cobrar a asegurados	3.615.661
Primas por cobrar reaseguro aceptado	-
Primas por cobrar por operaciones de coaseguro	(77.703)
Siniestros por cobrar a reaseguradores	(295.674)
Siniestros por cobrar por operaciones de coaseguro	(7.467)
Deterioro activo por reaseguro	-
Participación de reaseguro en Reservas Técnicas	-
Otros deterioros de seguros	-
Total Deterioro de seguros	3.234.817

HDI SEGUROS S.A.

Notas a los Estados Financieros al 31 de diciembre de 2022

(35) Resultado de inversiones

(a) El resultado de inversiones al 31 de diciembre de 2022 se resume en el siguiente cuadro:

Resultado de Inversiones	Inversiones a Costo Amortizado M\$	Inversiones a Valor Razonable M\$	Total M\$
RESULTADO NETO INVERSIONES REALIZADAS	-	(561.404)	(561.404)
Total Inversiones Realizadas Inmobiliarias	-	264	264
Resultado en Venta de Propiedades de uso propio	-	-	-
Resultado en venta de bienes entregados en leasing	-	-	-
Resultado en venta de propiedades de inversión	-	-	-
Otros	-	264	264
Total Inversiones Realizadas Financieras	-	(561.668)	(561.668)
Resultado en venta de instrumentos financieros	-	(561.668)	(561.668)
Otros	-	-	-
TOTAL RESULTADO NETO INVERSIONES NO REALIZADAS	-	1.402	1.402
Total Inversiones No Realizadas Inmobiliarias	-	-	-
Variaciones en el valor de mercado respecto del valor costo corregido	-	-	-
Otros	-	-	-
Total Inversiones No Realizadas Financieras	-	1.402	1.402
Ajuste a mercado de la cartera	-	1.402	1.402
Otros	-	-	-
TOTAL RESULTADO NETO INVERSIONES DEVENGADAS	-	2.658.083	2.658.083
Total Inversiones Devengadas Inmobiliarias	-	-	-
Intereses por Bienes entregados en Leasing	-	-	-
Otros	-	-	-
Total Inversiones Devengadas Financieras	-	2.969.968	2.969.968
Intereses	-	2.969.968	2.969.968
Dividendos	-	-	-
Otros	-	-	-
TOTAL DEPRECIACIÓN	-	100.075	100.075
Depreciación propiedades de uso propio	-	-	-
Depreciación propiedades de inversión	-	100.075	100.075
Otros	-	-	-
TOTAL GASTOS DE GESTIÓN	-	211.810	211.810
Propiedades de Inversión	-	-	-
Gastos asociados a la Gestión de la Cartera de Inversiones	-	211.810	211.810
Otros	-	-	-
RESULTADO NETO INVERSIONES POR SEGUROS CON CUI	-	-	-
TOTAL DETERIORO DE INVERSIONES	-	74.707	74.707
Propiedades de Inversión	-	-	-
Bienes entregados en Leasing	-	-	-
Propiedades de uso propio	-	-	-
Inversiones financieras	-	74.707	74.707
Préstamos	-	-	-
Otros	-	-	-
TOTAL RESULTADO DE INVERSIONES	-	2.023.374	2.023.374

HDI SEGUROS S.A.

Notas a los Estados Financieros al 31 de diciembre de 2022

(35) Resultado de inversiones, continuación

(b) Cuadro Resumen

Concepto	Resultado de Inversion M\$	Montos de Inversion M\$
1. Inversiones Nacionales	2.230.966	207.837.988
1.1. Renta Fija	1.954.216	200.783.432
1.1.1. Estatales	2.255.472	29.284.331
1.1.2 Bancario	(185.317)	122.012.439
1.1.3 Corporativo	(115.939)	49.486.662
1.1.4 Securitizados	-	-
1.1.5 Mutuos Hipotecarios Endosables	-	-
1.1.6 Otros Renta Fija	-	-
1.2 Renta Variable	376.561	14.905
1.2.1 Acciones	-	14.905
1.2.2 Fondos de Inversiones	-	-
1.2.3 Fondos Mutuos	376.561	-
1.2.4 Otras Rentas Variables	-	-
1.3 Bienes Raices	(99.811)	7.039.651
1.3.1 Bienes Raices de uso Propio	-	3.018.865
1.3.2 Propiedades de Inversion	(99.811)	4.020.786
1.3.2.1 Bienes Raices en Leasing	-	-
1.3.2.2 Bienes Raices de Inversion	(99.811)	4.020.786
2 Inversiones en el Extranjero	-	-
2.1 Renta Fija	-	-
2.2 Acciones	-	-
2.3 Fondos Mutuos de Inversion	-	-
2.4 Otros Extranjeros	-	-
3 Derivados	-	-
4 Otras Inversiones	(207.592)	27.396.109
Total (1+2+3+4)	2.023.374	235.234.097

El concepto Otras Inversiones en resultado corresponde a Gastos y Comisiones de Inversiones y Dividendos Ganados por Acciones.

El concepto Otras Inversiones en activo corresponde a caja, banco y activo fijo.

HDI SEGUROS S.A.

Notas a los Estados Financieros al 31 de diciembre de 2022

(36) Otros ingresos

El detalle de los otros ingresos al 31 de diciembre de 2022, se resumen en el siguiente cuadro:

Concepto	M\$	Explicación del concepto
Intereses por Primas	2.947.319	Corresponde a intereses por concepto de créditos a asegurados
Recaudación	363.336	Corresponde a recaudación por servicios prestados a empresas relacionadas
Otros Ingresos	5.028.872	Corresponden principalmente a Depósitos efectuados por clientes en cuenta corriente de la Compañía no informados por el cliente, por M\$506.352 los cuales son llevados a utilidad al cumplir 4 años, Cheques no retirados por los beneficiarios que a la fecha se encontraban caducados con una antigüedad de 4 años, por un monto total de M\$2.285.915 Saldos a favor y saldos acreedor con una antigüedad de 4 años por M\$2.071.491 y otros por un monto total de M\$165.114.
Otros Ingresos	8.339.527	

(37) Otros egresos

El detalle de los otros egresos al 31 de diciembre de 2022, se resumen en el siguiente cuadro:

Otros Gastos	M\$	Explicación del concepto
Impuesto de Timbres y Estampillas	736	Corresponde al impuesto por la emisión de pagaré declaradas en formulario 24.
Intereses. Multas y Sanciones Tributarias	21.690	Corresponde a intereses y sanciones a la empresa.
Castigos deudores	897.187	Corresponde al reconocimiento de castigo por el no pago de su deuda.
Aporte Bomberos	82.321	Corresponde a aportes a los bomberos según circular n°2259
Otros	22.496	Corresponde a Otros gastos de la Compañía incurridos durante el año.
Total Otros Egresos	1.024.430	

HDI SEGUROS S.A.

Notas a los Estados Financieros al 31 de diciembre de 2022

(38) Diferencia de cambio y unidades reajustables

El detalle de las diferencias de cambio y unidades reajustables al 31 de diciembre de 2022 se resumen en los siguientes cuadros:

(a) Diferencia de cambio

Rubros	Cargos M\$	Abonos M\$	Saldos M\$
Activos	599.142.961	598.701.848	(441.113)
Activos financieros a valor razonable	-	-	-
Activos financieros a costo amortizado	-	-	-
Préstamos	-	-	-
Inversiones seguros cuenta única de inversión (CUI)	-	-	-
Inversiones Inmobiliarias	-	-	-
Cuentas por cobrar asegurados	203.043.917	203.550.422	506.505
Deudores por operaciones de Reaseguros	3.752.402	3.770.759	18.357
Deudores por operaciones de Coaseguros	-	-	-
Participación del reaseguro en las Reservas técnicas	4.458.824	5.093.727	634.903
otros activos	387.887.818	386.286.940	(1.600.878)
Pasivos	185.149.931	186.210.786	1.060.855
Pasivos financieros	-	-	-
Reservas técnicas	28.124.170	27.338.463	(785.707)
Reservas rentas vitalicias	-	-	-
Reserva riesgo en curso	25.093.878	3.429.390	(21.664.488)
Reservas matemáticas	-	-	-
Reserva valor del fondo	-	-	-
Reservas Rentas privadas	-	-	-
Reserva de siniestro	2.976.549	23.812.337	20.835.788
Reserva seguro invalidez y sobrevivencia	-	-	-
Reserva catastrófica de terremoto	-	-	-
Reserva insuficiencia de primas	-	-	-
Otras Reservas Técnicas	53.743	96.736	42.993
Deudas con asegurados	6.235.945	6.952.723	716.778
Deudas por operaciones de reaseguro	-	-	-
Deudas por operaciones de coaseguro	-	-	-
otros pasivos	150.789.816	151.919.600	1.129.784
Patrimonio	-	-	-
Utilidad (Pérdida) por diferencia de cambio	784.292.892	784.912.634	619.742

HDI SEGUROS S.A.

Notas a los Estados Financieros al 31 de diciembre de 2022

(38) Diferencia de cambio, continuación

(b) Utilidad (pérdida) por unidades reajustables

Rubros	Cargos M\$	Abonos M\$	Saldos M\$
Activos	1.534.250	64.029.804	62.495.554
Activos financieros a valor razonable	-	21.977.611	21.977.611
Activos financieros a costo amortizado	-	-	-
Préstamos	-	-	-
Inversiones seguros cuenta única de inversión (CUI)	-	-	-
Inversiones Inmobiliarias	161.640	640.017	478.377
Cuentas por cobrar asegurados	821.952	24.318.841	23.496.889
Deudores por operaciones de Reaseguros	342.133	2.336.656	1.994.523
Deudores por operaciones de Coaseguros	-	-	-
Participación del reaseguro en las Reservas técnicas	140.933	13.761.096	13.620.163
otros activos	67.592	995.583	927.991
Pasivos	64.914.095	8.759.108	(56.154.987)
Pasivos financieros	-	-	-
Reservas técnicas	56.747.555	7.120.004	(49.627.551)
Reservas rentas vitalicias	-	-	-
Reserva riesgo en curso	32.271.247	5.424.712	(26.846.535)
Reservas matemáticas	-	-	-
Reserva valor del fondo	-	-	-
Reservas Rentas privadas	-	-	-
Reserva de siniestro	21.364.349	964.448	(20.399.901)
Reserva seguro invalidez y sobrevivencia	-	-	-
Reserva catastrófica de terremoto	226.558	-	(226.558)
Reserva insuficiencia de primas	1.520.144	564.179	(955.965)
Otras Reservas Técnicas	1.365.257	166.665	(1.198.592)
Deudas con asegurados	5.729.131	716.787	(5.012.344)
Deudas por operaciones de reaseguro	-	-	-
Deudas por operaciones de coaseguro	-	-	-
otros pasivos	2.437.409	922.317	(1.515.092)
Patrimonio	-	-	-
Utilidad (Pérdida) por unidades reajustables	66.448.345	72.788.912	6.340.567

(39) Utilidad (pérdida) por operaciones discontinuas y disponibles para la venta

La Compañía al 31 de diciembre de 2022 no presenta operaciones discontinuas y disponibles para la venta.

HDI SEGUROS S.A.

Notas a los Estados Financieros al 31 de diciembre de 2022

(40) Impuesto a la renta**(a) Resultado por impuestos**

El resultado por impuesto a las ganancias al 31 de diciembre de 2022 se presenta a continuación:

Concepto	M\$
Gastos por impuesta a la renta:	1.975.020
Impuesto año corriente	1.975.020
Abono (cargo) por impuestos diferidos:	2.508.582
Originación y reverso de diferencias temporarias	2.459.183
Beneficio y obligación fiscal ejercicio anterior	-
Reconocimientos de pérdidas tributarias no reconocidas previamente	49.399
Subtotales	(533.562)
Impuesto por gastos rechazados Artículo N°21	12.064
PPM por Pérdidas Acumuladas Artículo N°31 inciso 3	-
Otros	-
Cargo (abono) neto a resultados por impuesto a la renta	(521.498)

(b) Reconciliación de la tasa de impuesto efectiva

Concepto	Tasa de impuesto %	Monto M\$
Utilidad antes de impuesto	27,00%	5.192.909
Diferencias permanentes	-29,51%	(5.675.385)
Agregados o deducciones	0,00%	-
Impuesto único (gastos rechazados)	0,06%	12.064
Gastos no deducibles (gastos financieros y no tributarios)	0,00%	-
Incentivos de impuestos no reconocidos en el estado de resultados	0,00%	-
Otros	-0,27%	(51.086)
Tasa efectiva y gasto por impuesto a la renta	-2,71%	(521.498)

HDI SEGUROS S.A.

Notas a los Estados Financieros al 31 de diciembre de 2022

(41) Estado de flujos de efectivo

La Compañía no presenta movimientos en el estado de flujos de efectivo reflejados en el rubro de otros ingresos o egresos.

(42) Contingencias

(a) Contingencias y compromisos

Las contingencias y compromisos al 31 de diciembre de 2022, se presenta a continuación:

Tipo de Contingencia o Compromiso	Acreedor del Compromiso	Activos Comprometidos		Saldo Pdte de Pago a la Fecha de Cierre de los EEFF M\$	Fecha Liberación Compromiso	Monto Liberación del Compromiso M\$	Observaciones
		Tipo	Valor Contable M\$				
Acciones Legales	-	-	-	-	-	-	-
Juicios	4CV Inversiones SpA	juicio cobertura	550.000	550.000	31-12-2023	550.000	arbitro
	Francisco Pimentel	juicio cobertura	8.000	8.000	31-12-2023	8.000	20 Civil rol:C-29346-2017
	Inversiones Hualañe	juicio cobertura	300.000	300.000	31-12-2023	300.000	arbitro Alvaro Vidal
	Compañía Molinera Talca	juicio cobertura	75.427	75.427	31-12-2023	75.427	arbitro
	Juan Alberto Calle Geraldo	juicio cobertura	20.200	20.200	31-12-2023	20.200	19° Civil Stgo Rol: C-25738-2018
	Soc. Ases.e Invers. La Fontana Ltda.	juicio cobertura	35.000	35.000	31-12-2023	35.000	11° Civil de Stgo C-26143-2018
	Felipe Ignacio Salinas Olivares	juicio cobertura	10.290	10.290	31-12-2023	10.290	21° Civil de Stgo C-26202-2018 designado arbitro Hernán Retamal Valdés
	Servicios, Asesoría y Gestión Alto Rumay Ltda	juicio cobertura	41.566	41.566	31-12-2023	41.566	4° Civil Stgo Rol:C-24727-2018
	Luis Humberto Farías Hernández y abog	juicio cobertura	41.760	41.760	31-12-2023	41.760	15° civil Stgo Rol: C-7695-2019
	Hilda Arancibia	juicio cobertura	8.200	8.200	31-12-2023	8.200	6° Civil Stgo Rol: C-10128-2019
	María Antonieta Devlahovic Sariego	juicio cobertura	22.000	22.000	31-12-2023	22.000	Jdo Letras Casablanca RolC-280-2019
	Cristián Enrique Pérez Soto	juicio cobertura	33.000	33.000	31-12-2023	33.000	16 Jdo Civil Stgo Rol: C-7067-2019
	Luis Iván Torrealba Acevedo	juicio cobertura	23.429	23.429	31-12-2023	23.429	9° Civil C-15980-2019
	Denis Cohn Malschfsky	juicio cobertura	44.800	44.800	31-12-2023	44.800	26° Civil C-18459-2019
	Transportes Sotramas Ltda	juicio cobertura	10.014	10.014	31-12-2023	10.014	22° Civil -21270-2019
	Adriana Palacios Sepúlveda Mauricio	juicio cobertura	13.000	13.000	31-12-2023	13.000	1 Jdo Civil Concepción Rol 6140-2019

HDI SEGUROS S.A.

Notas a los Estados Financieros al 31 de diciembre de 2022

(42) Contingencias, continuación

(a) Contingencias y compromisos, continuación

Tipo de Contingencia o Compromiso	Acreedor del Compromiso	Activos Comprometidos		Saldo Pendiente de Pago a la Fecha de Cierre de los EEFF M\$	Fecha Liberación Compromiso	Monto Liberación del Compromiso M\$	Observaciones
		Tipo	Valor Contable M\$				
Juicios	Patricio Varela Ramírez	juicio cobertura	28.000	28.000	31-12-2023	28.000	27 Jdo Civil Stgo Rol:C-25976-2019
	Roberto Esteban Oyaneder Ureta	juicio cobertura	61.038	61.038	31-12-2023	61.038	11° Jdo Civil Stgo Rol: C-5541-2018
	HM Río Toltén y Héctor Henry Méndez Acuña	juicio cobertura	9.300	9.300	31-12-2023	9.300	5° Jdo Civil Stgo Rol: C-20669-2019
	Ismael Ignacio Poblete Mendieta	juicio cobertura	14.480	14.480	31-12-2023	14.480	28° Jdo Civil Stgo Rol:C-26607-2019
	Sergio Sepúlveda Silva	juicio cobertura	10.620	10.620	31-12-2023	10.620	20° Civil Stgo Rol C--20980-2019
	Transportes Transwell S.A.	juicio cobertura	337.088	337.088	31-12-2023	337.088	13° Jdo Civil C-523-2020
	Francisco Uribe Perez	juicio cobertura	17.068	17.068	31-12-2023	17.068	1 Jdo Civil Pta Arenas C-1666-2017
	Matías Torres Santelices y Alejandro Torres	juicio cobertura	9.665	9.665	31-12-2023	9.665	26° Civil C-29223-2019
	Hector Araya Albornoz	juicio cobertura	24.218	24.218	31-12-2023	24.218	23° Civil C-6797-2020
	Alvaro Daniel Iglesias Saus	juicio cobertura	18.320	18.320	31-12-2023	18.320	6° Civil Stgo Rol: C-1414-20
	René Luis Esteban Aguirre Siles	juicio cobro de	15.213	15.213	31-12-2023	15.213	22° Civil C-10084-2020
	René Parra	juicio cobertura	23.625	23.625	31-12-2023	23.625	8 Civil C-13246-2020
	Soc. Cosmetica de Belleza SpA	juicio cobertura	5.830	5.830	31-12-2023	5.830	9° Civil C-13997-2020
	Jose Antonio Salcedo Famiglietti	juicio cobertura	11.440	11.440	31-12-2023	11.440	25 Civil C-1062-2020
	Marcela Cerda Bucarey	juicio cobertura	18.900	18.900	31-12-2023	18.900	2° Civil Temuco C-4427-2020
	Eduardo Uzcategui Arrieta	juicio cobertura	19.290	19.290	31-12-2023	19.290	2° JPL Ñuñoa 13945-20-2
	Sociedad de Transportes JLVP Ltda	juicio cobertura	132.066	132.066	31-12-2023	132.066	6° Civil C-244-2021
	Sergio Hott Armando	juicio cobertura	45.000	45.000	31-12-2023	45.000	Arbitro Juan Eduardo Palma
	Leonel Santibañez Chacon	juicio cobertura	11.000	11.000	31-12-2023	11.000	1 Jdo Civil Melipilla Rol: C-3789-2020
	Sergio Jorge Castillo Vivanco	juicio cobertura	25.600	25.600	31-12-2023	25.600	2 Jdo Civil Viña C-787-2021

HDI SEGUROS S.A.

Notas a los Estados Financieros al 31 de diciembre de 2022

(42) Contingencias, continuación

(a) Contingencias y compromisos, continuación

Tipo de Contingencia o Compromiso	Acreedor del Compromiso	Activos Comprometidos		Saldo Pendiente de Pago a la Fecha de Cierre de los EEFF M\$	Fecha Liberación Compromiso	Monto Liberación del Compromiso M\$	Observaciones
		Tipo	Valor Contable M\$				
Juicios	Distribuidora Das Limitada	juicio cobertura	24.600	24.600	31-12-2023	24.600	1º Civil Viña C-920-2021 / 19 Civi C-5037-2022
	Cristián Andrés González Rodríguez	juicio cobertura	58.250	58.250	31-12-2023	58.250	18º Civil Rol: C-5366-2021 desig.arb. Arbitro Nicolás Rivera Rojas
	Wilfredo Alejandro Castro Duran	juicio cobertura	93.547	93.547	31-12-2023	93.547	20º Civil C-5665-2021
	Franco Perrota Camus	juicio cobertura	20.490	20.490	31-12-2023	20.490	7º Civil Stgo rol: C-7198-2021
	Laura González Venegas	juicio cobertura	10.900	10.900	31-12-2023	10.900	3º Civil Concepción rol 6302-2020
	Margarita Nuñez Ramirez	juicio cobertura	15.500	15.500	31-12-2023	15.500	JPL PAC Rol: 2315-5-2021
	Jose Luis Apablaza Asesorías e Inspección	juicio cobertura	32.729	32.729	31-12-2023	32.729	2 JPL Viña Rol: 3298-2021
	Sandra Laura Rojas	dda indemnzi	7.000	7.000	31-12-2023	7.000	2 JPL Maipú Rol:88-2022 y 2 jpl Maipú 7535/2022
	Sergio Eduardo Largo Torrejón	juicio cobertura	15.890	15.890	31-12-2023	15.890	1º Jdo de Letras La Serena Rol: C-108-2022
	Patricio Retamal Herrera	juicio cobertura	37.000	37.000	31-12-2023	37.000	12 Civil Santiago Rol: C-8718-2021
	Elizabeth Román Moreno	juicio cobertura	15.000	15.000	31-12-2023	15.000	8 Civil Santiago Rol: C-6737-2021
	Charles Patrick Moore	juicio cobertura	950	950	31-12-2023	950	JPL Huechuraba Rol: 410-2022
	Nidia Ormeño Gutiérrez	juicio cobertura	17.462	17.462	31-12-2023	17.462	6º Civil Santiago Rol: C-10009-2021
	Pedro Ramírez Araya	juicio cobertura	5.637	5.637	31-12-2023	5.637	JPLChiguayante Rol:43303-2021
	Hengfeng Li	juicio cobertura	22.000	22.000	31-12-2023	22.000	3 Civil Santiago Rol: C-1903-2022
	Susana Huenul Ramos	juicio cobertura	10.500	10.500	31-12-2023	10.500	2º JPL Maipu Rol: 2940-2022
	Rodrigo Pablo Constanzo Contreras	juicio cobertura	12.000	12.000	31-12-2023	12.000	2º Jdo Civil Santiago Rol: C-9544-2021
	Juan Carlos Orellana Flores	juicio cobertura	26.000	26.000	31-12-2023	26.000	21 Civil Santiago Rol: C-3596-2022
	Darly Romo Fuentes	juicio cobertura	16.685	16.685	31-12-2023	16.685	JPL Talcahuano Rol:1071-2020
Servicios y Obras Oro Austral SpA	juicio cobertura	28.500	28.500	31-12-2023	28.500	2º Civil Pto Montt Rol: C-230-2022	

HDI SEGUROS S.A.

Notas a los Estados Financieros al 31 de diciembre de 2022

(42) Contingencias, continuación

(a) Contingencias y compromisos, continuación

Tipo de Contingencia o Compromiso	Acreedor del Compromiso	Activos Comprometidos		Saldo Pendiente de Pago a la Fecha de Cierre de los	Fecha Liberación Compromiso	Monto Liberación del Compromiso	Observaciones	
		Tipo	Valor Contable					
Juicios	Sergio Patricio Véliz Bastidas	juicio cobertura	9.172	9.172	31-12-2023	9.172	2° JPL Temuco Rol:118628-Y	
	Agrícola Agrosur y Agrícola Santa María	juicio cobertura	190.224	190.224	31-12-2023	190.224	2° Civil Temuco Rol: C-1381-2022 Incompetencia. 15° Civil Rol: 10262-	
	Claudio Gómez Ossandon	juicio cobertura	58.600	58.600	31-12-2023	58.600	1° JPL La Serena Rol: 7807-2022	
	Juan Alonso Duque Cortes	juicio cobertura	14.180	14.180	31-12-2023	14.180	3 JPL Antofagasta Rol- 12700-2022	
	Ignacio Villarroel Abarca	juicio cobertura	11.735	11.735	31-12-2023	11.735	2 JPL Valpo Rol 5573-2022	
	Cristián Ortiz Valenzuela	juicio cobertura	42.974	42.974	31-12-2023	42.974	16 Jdo Civil Stgo rol: C-5655-2022	
	Nathali José Tovar Brito	juicio cobertura	19.790	19.790	31-12-2023	19.790	JPL San Joaquín Rol: 5971-2022	
	Manuel Martínez Pizarro	juicio cobertura	8.240	8.240	31-12-2023	8.240	13° Jdo Civil Stgo C-12130-2022	
	Christian Gabriel Navarro Montero	juicio cobertura	16.690	16.690	31-12-2023	16.690	JPL Peñalolén Rol: 040072-009-2022	
	Claudio Lagos y Carlos Mayo	juicio cobertura	18.390	18.390	31-12-2023	18.390	15° civil Stgo Rol: C-6367-2022	
	Javier Ignacio Inostroza Castollo	juicio cobertura	9.000	9.000	31-12-2023	9.000	27° Civil Stgo Rol C-11329-2022	
	Adriana Campos López	juicio cobertura	1.622	1.622	31-12-2023	1.622	2°JPL Antofagasta Rol:12632-2022	
	Activos en Garantía	-	-	-	-	-	-	-
	Pasivo Indirecto	-	-	-	-	-	-	-
Otras	Servicio Nacional del Consumidor (Semac)	Demanda	0	0	-	0	Tiempos de Reparación: Demanda Colectiva en curso en tribunal ordinario.	
	Servicio Nacional del Consumidor (Semac)	Requerimiento administrativo	0	0	-	0	No entrega de GPS: PVC fallido sin acuerdo	
Total			2.945.704	2.945.704		2.945.704		

(b) Sanciones

La Compañía no presenta sanciones al 31 de diciembre de 2022.

(43) Hechos posteriores

Con fecha de 06 de febrero del 2023, la Comisión para el Mercado Financiero instruyó a las compañías de seguros supervisadas en consideración a los incendios que están afectando a diversas localidades del sur de Chile, y por los cuales se declaró Estado de Excepción Constitucional de Catástrofe por Incendios Forestales para las regiones del Biobío, Ñuble y La Araucanía, tomar las medidas e implementar los controles pertinentes, que le permitan generar mecanismos para facilitar a los asegurados afectados la denuncia de sus siniestros, entre otros aspectos establecidos en el Título IV del Decreto Supremo N°1.055, respecto de la denuncia y el procedimiento de liquidación de siniestros, e informarlas a esta Comisión en la respuesta al presente Oficio.

Al respecto podemos mencionar que hemos tomado medidas necesarias que faciliten a nuestros clientes y corredores, una pronta gestión de liquidación y pago de siniestros. Así mismo, es importante señalar que nuestros canales habituales de atención se encuentran plenamente operativos.

La Compañía se encuentra en proceso de evaluación del impacto y sus efectos en los estados financieros del presente año.

Salvo por lo anteriormente expuesto, la Administración de HDI Seguros S.A, no tiene conocimiento de otros hechos ocurridos entre el 1 de enero de 2023 y la fecha de emisión de los presentes Estados Financieros (27 de febrero de 2023), que pudieran afectar significativamente la situación patrimonial y los resultados de la Compañía.

HDI SEGUROS S.A.

Notas a los Estados Financieros al 31 de diciembre de 2022

(44) Moneda extranjera y Unidades Reajustables

(a) Moneda extranjera

- (i) La posición de activos y pasivos en moneda extranjera de la Compañía al 31 de diciembre de 2022 se presenta a continuación:

Activos	US\$	EURO	Consolidado (M\$)
Inversiones:	-	-	-
Instrumento de Renta Fija	-	-	-
Instrumento de Renta Variable	-	-	-
Otras Inversiones	-	-	-
Deudores por Primas:	18.383.762	906	18.384.668
Asegurados	15.068.304	-	15.068.304
Reaseguradores	2.245.669	18	2.245.687
Coaseguradores	1.069.789	888	1.070.677
Participación del reaseguro en las reservas técnicas	26.617.396	2.057	26.619.453
Deudores por siniestros:	-	-	-
Otros Deudores:	-	-	-
Otros Activos:	13.005.019	1.584	13.006.603
Total Activos	58.006.177	4.547	58.010.724

Pasivos	US\$	EURO	Consolidado (M\$)
Reservas:	35.136.465	3.624	35.140.089
Reserva de Primas	5.710.310	654	5.710.964
Reserva Matemática	-	-	-
Reserva de Siniestro	29.426.155	2.970	29.429.125
Primas por pagar:	15.447.134	2.556	15.449.690
Asegurados	450.909	1.668	452.577
Reaseguradores	14.223.190	-	14.223.190
Coaseguradores:	773.035	888	773.923
Deudas con Inst.Financieras:	-	-	-
Otros pasivos:	260.061	40	260.101
Total Pasivos	50.843.660	6.220	50.849.880

Posición Neta	7.162.517	(1.673)	7.160.844
----------------------	------------------	----------------	------------------

POSICION NETA (Moneda de Origen)	8.368,80	(1,83)	8.366,97
---	-----------------	---------------	-----------------

HDI SEGUROS S.A.

Notas a los Estados Financieros al 31 de diciembre de 2022

(44) Moneda extranjera y Unidades Reajustables, continuación.

(a) Moneda extranjera, continuación

(ii) Movimiento de divisas por concepto de reaseguros

Conceptos	Moneda US\$			Consolidado (M\$)		
	Entradas	Salidas	Movimiento Neto	Entradas	Salidas	Movimiento Neto
Primas	50.039	38.915.652	(38.865.613)	50.039	38.915.652	(38.865.613)
Siniestros	27.635.907	549.226	27.086.681	27.635.907	549.226	27.086.681
Otros	9.516.290	28.228.527	(18.712.237)	9.516.290	28.228.527	(18.712.237)
Movimiento Neto	37.102.158	(10.137.899)	47.240.057	37.102.158	(10.137.899)	47.240.057

(iii) Margen de contribución de las operaciones de seguros en moneda extranjera

Conceptos	US\$	EURO	Consolidado (M\$)
Prima Directa	32.841.421	7.361	32.848.782
Prima Cedida	26.755.622	4.577	26.760.199
Prima Acepta	-	-	-
Ajustes Reserva Técnica	(483.833)	(511)	(484.344)
Total Ingresos de Explotación	5.601.966	2.273	5.604.239
Costo de Intermediación	(5.149.189)	(823)	(5.150.012)
Costo de Siniestros	2.406.983	1.877	2.408.860
Costo de Administración	38.004	(549)	37.455
Total Costo de Explotación	(2.704.202)	505	(2.703.697)
Productos de Inversiones	-	-	-
Otros Ingresos y Egresos	203.994	3	203.997
Diferencia de Cambio	-	-	-
Resultado antes de Impuesto	8.510.162	1.771	8.511.933

(b) Unidad Reajutable

- (i) La posición de activos y pasivos en unidad reajutable de la Compañía al 31 de diciembre de 2022 se presenta a continuación:

HDI SEGUROS S.A.

Notas a los Estados Financieros al 31 de diciembre de 2022

(44) Moneda extranjera y Unidades Reajustables, continuación.

(b) Unidad Reajutable, continuación

Activos	Unidad de Fomento	Ingreso Mínimo	Dólar Aduanero	Índice de Valor Promedio	Unidad Dólar	Años Sueldo Base	Unidad Tributaria Mensual	Unidad Reajutable Viv	Consolidado (M\$)
Inversiones:	183.395.303	-	-	-	-	-	-	-	183.395.303
Instrumento de Renta Fija	183.395.303	-	-	-	-	-	-	-	183.395.303
Instrumento de Renta Variable	-	-	-	-	-	-	-	-	-
Otras Inversiones	-	-	-	-	-	-	-	-	-
Deudores por Primas:	258.463.149	139.796	-	3.712	446.813	31.717	643.094	4.817	259.733.098
Asegurados	243.852.529	139.796	-	3.712	201.100	31.717	643.094	-	244.871.948
Reaseguradores	12.406.219	-	-	-	245.713	-	-	4.817	12.656.749
Coaseguradores	2.204.401	-	-	-	-	-	-	-	2.204.401
Participación del Reaseguro en la Reserva Técnica	46.365.928	-	-	-	2.086.988	-	-	14.567	48.467.483
Deudores por siniestros:	-	-	-	-	-	-	-	-	-
Otros Deudores:	-	-	-	-	-	-	-	-	-
Otros Activos:	803.828	-	-	-	1.310	118	68.193	6	873.455
Total Activos	489.028.208	139.796	-	3.712	2.535.111	31.835	711.287	19.390	492.469.339

Pasivos	Unidad de Fomento	Ingreso Mínimo	Dólar Aduanero	Índice de Valor Promedio	Unidad Dólar	Años Sueldo Base	Unidad Tributaria Mensual	Unidad Reajutable Viv	Consolidado (M\$)
Reservas:	372.774.566	288.864	52.410	5.071	2.798.190	78.628	2.040.316	41.975	378.080.020
Reserva de Primas	232.762.479	288.864	32.017	156	351.910	78.628	1.997.232	18.020	235.529.306
Reserva Matemática	-	-	-	-	-	-	-	-	-
Reserva de Siniestro	140.012.087	-	20.393	4.915	2.446.280	-	43.084	23.955	142.550.714
Otras reservas (solo mutuales)	-	-	-	-	-	-	-	-	-
Primas por pagar:	36.491.008	608	352	38	332.478	1.693.436	2.005	411	38.520.336
Asegurados	7.388.701	608	352	38	58.142	1.693.436	2.005	182	9.143.464
Reaseguradores	27.330.536	-	-	-	274.336	-	-	229	27.605.101
Coaseguro	1.771.771	-	-	-	-	-	-	-	1.771.771
Deudas con Inst.Financieras:	-	-	-	-	-	-	-	-	-
Otros pasivos:	22.984.559	12.470	118.276	1.489	154.191	482.489	61.482	3	23.814.959
Total Pasivos	432.250.133	301.942	171.038	6.598	3.284.859	2.254.553	2.103.803	42.389	440.415.315

Posición Neta	56.778.075	(162.146)	(171.038)	(2.886)	(749.748)	(2.222.718)	(1.392.516)	(22.999)	52.054.024
----------------------	-------------------	------------------	------------------	----------------	------------------	--------------------	--------------------	-----------------	-------------------

POSICION NETA (Moneda de Origen)	1.617,10	(0,63)	(186,65)	(0,08)	(876,02)	(2.222.718,00)	(22,77)	(128,20)	(2.222.315,25)
---	-----------------	---------------	-----------------	---------------	-----------------	-----------------------	----------------	-----------------	-----------------------

TIPOS DE CAMBIOS DE CIERRE A LA FECHA DE INFORMACION	35.110,98	257.836,00	916,36	35.938,86	855,86	1,00	61.157,00	179,40	
---	------------------	-------------------	---------------	------------------	---------------	-------------	------------------	---------------	--

HDI SEGUROS S.A.

Notas a los Estados Financieros al 31 de diciembre de 2022

(44) Moneda extranjera y Unidades Reajustables, continuación.

(b) Unidad Reajutable, continuación

(ii) Movimiento de divisas por concepto de reaseguros

Conceptos	Unidad de Fomento			Consolidado (M\$)		
	Entradas	Salidas	Movimiento Neto	Entradas	Salidas	Movimiento Neto
Primas	2.819	3.551.688	(3.548.869)	2.819	3.551.688	(3.548.869)
Siniestros	-	-	-	-	-	-
Otros	-	-	-	-	-	-
Movimiento Neto	(2.819)	(3.551.688)	3.548.869	(2.819)	(3.551.688)	3.548.869

(iii) Margen de contribución de las operaciones de seguros en moneda extranjera

Conceptos	Unidad de Fomento	Ingreso Mínimo	Dólar Aduanero	Índice de Valor Promedio	Unidad Dólar	Años Sueldo Base	Unidad Tributaria Mensual	Unidad Reajutable Viv	Consolidado (M\$)
Prima Directa	466.715.064	156.156	1.278.786	41.894	2.626.480	3.886.434	343.246	245.408	475.293.468
Prima Cedida	109.387.501	-	-	458	1.924.074	-	-	149.603	111.461.636
Prima Acepta	-	-	-	-	-	-	-	-	-
Ajustes Reserva Técnica	(65.529.417)	36.093	(6.142)	(156)	151.772	18.819	170.778	4.582	(65.153.671)
Total Ingresos de Explotación	291.798.146	192.249	1.272.644	41.280	854.178	3.905.253	514.024	100.387	298.678.161
Costo de Intermediación	50.667.099	39.410	548.448	8.612	(238.774)	456.432	77.388	(14.990)	51.543.625
Costo de Siniestros	183.152.098	48.204	517.085	5.570	586.162	32.786	680.826	25.500	185.048.231
Costo de Administración	1.223.318	1.601	8.796	-	133.555	(135)	13.180	100	1.380.415
Total Costo de Explotación	235.042.515	89.215	1.074.329	14.182	480.943	489.083	771.394	10.610	237.972.271
Productos de Inversiones	-	-	-	-	-	-	-	-	-
Otros Ingresos y Egresos	2.401.363	2.769	-	-	23.101	603	5.840	-	2.433.676
Diferencia de Cambio	-	-	-	-	-	-	-	-	-
Resultado antes de Impuesto	59.156.994	105.803	198.315	27.098	396.336	3.416.773	(251.530)	89.777	63.139.566

HDI SEGUROS S.A.

Notas a los Estados Financieros al 31 de diciembre de 2022

(45) Cuadro de ventas por regiones (seguros generales)

El detalle de ventas por regiones al 31 de diciembre de 2022 de la Compañía se presenta en el siguiente cuadro en M\$:

Región	Incendio	Pérdida Beneficio	Terremoto	Vehículo	Transporte	Robo	Casco	Otros	Total
I	694.626	286.441	1.256.333	1.477.058	126.627	42.961	52.765	650.359	4.587.170
II	349.693	68.402	1.090.037	7.052.368	277.702	110.742	109.487	1.628.944	10.687.375
III	210.023	65.900	406.411	1.685.591	(12.533)	41.736	383	741.217	3.138.728
IV	615.551	64.906	1.398.779	5.110.985	169.299	107.578	5.681	1.332.124	8.804.903
V	1.791.749	240.138	3.847.312	20.361.870	250.530	377.982	30.266	4.969.563	31.869.410
VI	1.556.307	225.707	1.818.236	8.995.389	222.544	197.004	190.170	5.362.779	18.568.136
VII	2.453.408	215.667	1.626.889	8.925.282	130.294	127.684	273	4.100.256	17.579.753
VIII	4.558.148	587.366	4.425.754	15.684.799	347.718	403.445	35.807	4.421.487	30.464.524
IX	2.892.763	218.929	1.977.785	6.320.925	86.573	204.486	8.706	3.182.168	14.892.335
X	2.365.074	534.312	2.769.640	6.088.406	75.133	142.194	715.087	7.843.041	20.532.887
XI	199.057	22.567	286.124	711.931	2.185	22.297	12.430	468.317	1.724.908
XII	412.261	42.246	407.118	847.124	29.880	43.794	138.513	137.846	2.058.782
XIV	2.887.676	1.350.570	12.532.329	2.812.898	41.071	9.468.838	153.062	44.458.767	73.705.211
XV	101.608	28.447	186.314	600.634	32.283	28.119	28.048	355.475	1.360.928
METROP.	12.837.704	3.661.250	23.458.836	146.207.513	4.926.670	2.733.788	768.942	52.019.140	246.613.843
Total	33.925.648	7.612.848	57.487.897	232.882.773	6.705.976	14.052.648	2.249.620	131.671.483	486.588.893

HDI SEGUROS S.A.

Notas a los Estados Financieros al 31 de diciembre de 2022

(46) Margen de solvencia

(a) Margen de solvencia seguros generales

Esta Nota se confecciona según lo estipulado en la Norma de Carácter General N°53, la cual establece factores y mecanismos específicos para el cálculo del Margen de Solvencia.

Esta Nota está compuesta de tres cuadros, los que se señalan a continuación:

(i) Primas y factor de reaseguro

CONCEPTO	INCENDIO	VEHÍCULOS	OTROS	GRANDES RIESGOS	
				INCENDIO	OTROS
PRIMA pi	40.136.455	232.882.772	151.773.222	230.942	487.743
PRIMA DIRECTA pi	40.136.455	232.882.772	151.773.222	230.942	487.743
6.31.11.10 pi	40.136.455	232.882.772	151.773.222	230.942	487.743
6.31.11.10 dic i-1*IPC1	36.647.819	197.916.847	100.158.374	-	704.679
6.31.11.10 pi-1*IPC2	36.647.819	197.916.847	100.158.374	-	704.679
PRIMA ACEPTADA pi	-	-	-	-	-
6.31.11.20 pi	-	-	-	-	-
6.31.11.20 dic i-1*IPC1	-	-	-	-	-
6.31.11.20 pi-1*IPC2	-	-	-	-	-
FACTOR DE REASEGURO pi	0,36	0,95	0,51	-	-
COSTO DE SINIESTROS pi	12.488.239	140.206.817	24.136.372	-	-
6.31.13.00 pi	12.488.239	140.206.817	24.136.372	-	-
6.31.13.00 dic i-1*IPC1	6.891.540	101.682.195	22.707.619	-	-
6.31.13.00 pi-1*IPC2	6.891.540	101.682.195	22.707.619	-	-
COSTO DE SIN. DIRECTO pi	34.239.195	147.420.233	47.370.053	-	350.442
6.31.13.10 pi	34.239.195	147.420.233	47.438.459	-	282.036
6.31.13.10 dic i-1*IPC1	21.250.445	107.614.895	53.702.508	-	1.035.523
6.31.13.10 pi-1*IPC2	21.250.445	107.614.895	53.770.914	-	967.117
COSTO DE SIN. ACEPTADO pi	-	-	-	-	-
6.31.13.30 pi	-	-	-	-	-
6.31.13.30 dic i-1*IPC1	-	-	-	-	-
6.31.13.30 pi-1*IPC2	-	-	-	-	-

HDI SEGUROS S.A.

Notas a los Estados Financieros al 31 de diciembre de 2022

(46) Margen de solvencia, continuación

(a) Margen de solvencia seguros generales, continuación

(ii) Siniestros últimos tres años

CONCEPTO	INCENDIO	VEHÍCULOS	OTROS	GRANDES RIESGOS	
				INCENDIO	OTROS
PROMEDIO SIN. ULT. 3 AÑOS	23.889.151	114.760.377	48.051.569	-	2.513.932
COSTO SIN. DIR. ULT. 3 AÑOS	71.667.452	344.281.131	144.154.706	-	7.541.795
COSTO SIN. DIRECTOS pi	34.239.195	147.420.233	47.370.053	-	350.442
6.31.13.10 pi	34.239.195	147.420.233	47.438.459	-	282.036
6.31.13.10 dic i-1*IPC1	21.250.445	107.614.895	53.702.508	-	1.035.523
6.31.13.10 pi-1*IPC2	21.250.445	107.614.895	53.770.914	-	967.117
COSTO SIN. DIRECTOS pi-1	21.250.445	107.614.895	53.699.080	-	1.038.951
6.31.13.10 pi-1*IPC2	21.250.445	107.614.895	53.770.914	-	967.117
6.31.13.10 dici-2*IPC3	16.177.812	89.246.003	44.842.182	-	4.395.793
6.31.13.10 pi-2*IPC4	16.177.812	89.246.003	44.914.016	-	4.323.959
COSTO SIN. DIRECTOS pi-2	16.177.812	89.246.003	43.085.573	-	6.152.402
6.31.13.10 pi-2*IPC4	16.177.812	89.246.003	44.914.016	-	4.323.959
6.31.13.10 dici-3*IPC5	83.975.264	126.833.954	54.408.786	-	10.836.080
6.31.13.10 pi-3*IPC6	83.975.264	126.833.954	56.237.229	-	9.007.637
COSTO SIN. ACEP. ULT. 3 AÑOS	-	-	-	-	-
COSTO SIN. ACEPTADOS pi	-	-	-	-	-
6.31.13.30 pi	-	-	-	-	-
6.31.13.30 dic i-1*IPC1	-	-	-	-	-
6.31.13.30 pi-1*IPC2	-	-	-	-	-
COSTO SIN. ACEPTADOS pi-1	-	-	-	-	-
6.31.13.30 pi-1*IPC2	-	-	-	-	-
6.31.13.30 dici-2*IPC3	-	-	-	-	-
6.31.13.30 pi-2*IPC4	-	-	-	-	-
COSTO SIN. ACEPTADOS pi-2	-	-	-	-	-
6.31.13.30 pi-2*IPC4	-	-	-	-	-
6.31.13.30 dici-3*IPC5	-	-	-	-	-
6.31.13.30 pi-3*IPC6	-	-	-	-	-

HDI SEGUROS S.A.

Notas a los Estados Financieros al 31 de diciembre de 2022

(46) Margen de solvencia, continuación

(a) Margen de solvencia seguros generales, continuación

(iii) Resumen

	MARGEN DE SOLVENCIA										TOTAL
	EN FUNCION DELAS					EN FUNCION DELAS					
	F.P. %	PRIMAS	F.R.		PRIMAS	F.S. %	SINIESTROS	F.R.		SINIESTROS	
		CIA	SVS				CIA	SVS			
INCENDIO	45,00%	40.136.455	36,47%	15,00%	6.587.630	67,00%	23.889.151	36,47%	15,00%	5.837.853	6.587.630
VEHICULOS	10,00%	232.882.772	95,11%	57,00%	22.148.759	13,00%	114.760.377	95,11%	57,00%	14.188.855	22.148.759
OTROS	40,00%	151.773.222	50,95%	29,00%	30.933.087	54,00%	48.051.569	50,95%	29,00%	13.221.157	30.933.087
GRANDES RIESGOS											
INCENDIO	45,00%	230.942	0,00%	2,00%	2.078	67,00%	0	0,00%	2,00%	0	2.078
OTROS	40,00%	487.743	0,00%	2,00%	3.902	54,00%	2.513.932	0,00%	2,00%	27.150	27.150
TOTAL		425.511.134			59.675.456		189.215.029			33.275.015	59.698.704

HDI SEGUROS S.A.

Notas a los Estados Financieros al 31 de diciembre de 2022

(47) Cumplimiento Circular 794 (sólo seguros generales)

(a) Cuadro de determinación de crédito a asegurados representativos de reserva de riesgo en curso, patrimonio de riesgo y patrimonio libre

Conceptos		M\$
Crédito a asegurados no vencido total Nota 1.	a	233.467.636
Crédito a asegurados no vencido de pólizas individuales Nota 2.	b	-
Crédito a asegurados no vencido de cartera de pólizas	c = a - b	233.467.636
Prima directa no ganada neta de descuento Nota 3.	d	250.978.403
Prima por cobrar no vencida no devengada de cartera de pólizas	e = Mín (c,d)	233.467.636
Prima por cobrar no vencida no devengada de pólizas individuales	f	-
Prima por cobrar total no vencida no devengada representativa de reserva de riesgo en curso y patrimonio	g = e + f	233.467.636

(b) Cuadro de determinación de prima no devengada a comparar con crédito a asegurados

La Compañía no actúa como aceptante de riesgo, por lo que no le aplica la determinación no devengada.

	Seguros No Revocables	Pólizas calculadas Individualmente	Otros Ramos	Descuento Columna Otros Ramos Por Factor P.D	Total
	1	2	3	4	5
Prima Directa no devengada 6.35.11.10 1 (1)	15.535.567	-	260.883.610	260.883.610	260.883.610
Descuentos de cesión no devengado total (2)	-	-	9.905.207	9.905.207	9.905.207
Total a comparar con crédito otorgado 3 = 1 - 2	15.535.567	-	250.978.403	250.978.403	250.978.403

(c) Cuadro prima por cobrar reasegurados

La Compañía no registra transacciones a revelar.

(d) Cuadro determinación de crédito devengado y no devengado por pólizas individuales

La Compañía no registra transacciones a revelar.

HDI SEGUROS S.A.

Notas a los Estados Financieros al 31 de diciembre de 2022

(48) Solvencia

(a) Cumplimiento régimen de inversiones y endeudamiento

	M\$	M\$
Obligación de invertir las Reservas Técnicas y Patrimonio de Riesgo.		453.863.263
Reservas Técnicas	363.742.959	
Patrimonio de Riesgo.	90.120.304	
Inversiones representativas de Reservas Técnicas y Patrimonio de Riesgo.		479.628.279
Superávit (Déficit) de Inversiones representativas de Reservas Técnicas y Patrimonio de Riesgo.		25.765.016
Patrimonio Neto		101.494.976
Patrimonio Contable	146.829.343	
Activo no efectivo (-)	45.334.367	
ENDEUDAMIENTO		
Total	4,44	
Financiero	0,86	

(b) Obligación de invertir

	M\$	M\$
Total Reserva Seguros Previsionales		-
Reserva de Rentas Vitalicias	-	
5.21.31.21 Reserva de Rentas Vitalicias	-	
5.14.22.10 Participación del Reaseguro en la Reserva de Rentas Vitalicias	-	
Reserva Seguro Invalidez y Supervivencia	-	
5.21.31.22 Reserva Seguro Invalidez y Supervivencia	-	
5.14.22.20 Participación del Reaseguro en la Reserva Seguro Invalidez y Supervivencia	-	
Total Reservas Seguros No Previsionales		313.650.274
Reserva de Riesgo en Curso	213.319.541	
5.21.31.10 Reserva de Riesgo en Curso	276.419.177	
5.14.21.00 Participación del Reaseguro en la Reserva de Riesgo en Curso	63.099.636	
Reserva Matemática	-	
5.21.31.30 Reserva Matemática	-	
5.14.23.00 Participación del Reaseguro en la Reserva Matemática	-	
5.21.31.40 Reserva Valor del Fondo	-	
Reserva de Rentas Privadas	-	
5.21.31.50 Reserva de Rentas Privadas	-	
5.14.24.00 Participación del Reaseguro en la Reserva de Rentas Privadas	-	
Reserva de Siniestros	98.399.629	
5.21.31.60 Reserva de Siniestros	174.502.294	
5.21.32.32 Siniestros por Pagar por Operaciones de Coaseguro	-	
5.14.25.00 Participación del Reaseguro en la Reserva de Siniestros	76.102.665	
Reserva Catastrófica de Terremoto	1.931.104	
5.21.31.70 Reserva Catastrófica de Terremoto	1.931.104	

HDI SEGUROS S.A.

Notas a los Estados Financieros al 31 de diciembre de 2022

(48) Solvencia, continuación

(b) Obligación de invertir, continuación

Total Reservas Adicionales		5.571.751
Reserva de Insuficiencia de Primas	5.414.479	
5.21.31.80 Reserva de Insuficiencia de Primas	8.773.574	
5.14.27.00 Participación del Reaseguro en la Reserva de Insuficiencia de Primas	3.359.095	
Otras Reservas Técnicas	157.272	
5.21.31.90 Otras Reservas Técnicas	157.272	
5.14.28.00 Participación del Reaseguro en Otras Reservas Técnicas	-	

Primas por Pagar (Sólo seguros generales - ver cuadro)		44.520.934
Reserva de Riesgo en Curso de Primas por Pagar (RRCPP)	41.976.128	
Reserva de Siniestros de Primas por Pagar (RSPP)	2.544.806	

TOTAL OBLIGACIÓN DE INVERTIR RESERVAS TECNICAS 363.742.959

Patrimonio de Riesgo	90.120.304
Margen de Solvencia	59.698.704
Patrimonio de Endeudamiento	90.120.304
((PE+PI)/5) Cías Seg. Generales ((PE+PI-RVF)/20)+(RVF/140) Cías Seg. Vida	90.120.304
Pasivo Exigible + Pasivo Indirecto - Reservas Técnicas	86.858.560
Patrimonio Mínimo UF 90.000 (UF 120.000 Si es Reaseguradora)	3.159.988

TOTAL OBLIGACIÓN DE INVERTIR (RESERVAS TÉCNICAS + PATRIMONIO DE RIESGO) 453.863.263

Primas por Pagar (Sólo seguros generales)

1	Deudores por Reaseguro		44.520.934
1.1.1	Primas por Pagar Reaseguradores	41.976.128	
1.1.2	Primas por Pagar Coaseguro	2.544.806	
1.1.3	Otras	-	
1	PCNG - DCNG		53.194.429
	Prima Cedida No Ganada (PCNG)	63.099.636	
	Descuento de Cesión No Ganado (DCNG)	9.905.207	
1	RRC P.P		37.621.464
1	RS PP		6.899.470

HDI SEGUROS S.A.

Notas a los Estados Financieros al 31 de diciembre de 2022

(48) Solvencia, continuación

(c) Cuadro prima por pagar reaseguradores para cálculo de reservas técnicas

Ramos	Prima por pagar a reaseguradores y coaseguradores PPR (M\$)	Prima cedida no ganada PCNG (M\$)	Descuento de cesión no ganada DCNG (M\$)	Reserva de siniestro por prima por pagar RSPP (M\$)	Reserva riesgo en curso por primas por pagar RRCPP (M\$)
1 Incendio	4.405.633	11.038.640	1.351.622	-	4.405.633
2 Pérdida de Beneficios por Incendio	1.283.467	929.405	152.104	506.166	777.301
3 Otros Riesgos Adicionales a Incendio	693.678	729.071	77.949	42.556	651.122
4 Terremoto y Tsunami	10.501.755	14.193.280	1.906.006	-	10.501.755
5 Pérdida de Beneficios por Terremoto	2.203.005	1.618.586	218.493	802.912	1.400.093
6 Otros Riesgos de la Naturaleza	1.165.109	396.151	52.324	821.282	343.827
7 Terrorismo	519.957	822.348	80.138	-	519.957
8 Robo	365.416	1.036.514	267.225	-	365.416
9 Cristales	19.649	39.255	557	-	19.649
10 Daños Físicos Vehículos Motorizados	2.317.588	6.000.169	881.276	-	2.317.588
11 Casco Marítimo	1.481.243	947.291	186.170	720.122	761.121
12 Casco Aéreo	-	-	-	-	-
Responsabilidad Civil Hogar y					
13 Condominios	-	-	-	-	-
14 Responsabilidad Civil Profesional	51.818	15.150	1.460	38.128	13.690
Responsabilidad Civil Industria,					
15 Infraestructura y Comercio	1.292.128	886.031	89.667	495.764	796.364
Responsabilidad Civil Vehículos					
16 Motorizados	307.234	1.090.410	154.051	-	307.234
17 Transporte Terrestre	800.958	1.273.362	238.597	-	800.958
18 Transporte Marítimo	164.231	72.436	16.497	108.292	55.939
19 Transporte Aéreo	-	9.083	1.376	-	-
20 Equipo Contratista	653.474	2.670.678	405.334	-	653.474
21 Todo Riesgo Construcción y Montaje	3.057.190	1.695.303	252.061	1.613.948	1.443.242
22 Avería Maquinaria	9.342	9.485	1.639	1.496	7.846
23 Equipo Electrónico	132.659	305.629	48.587	-	132.659
24 Garantía	2.083.168	6.052.628	1.591.267	-	2.083.168
25 Fidelidad	-	5.176	1.723	-	-
26 Seguro Extensión y Garantía	-	-	-	-	-
27 Seguro de Crédito por Ventas a Plazo	-	-	-	-	-
28 Seguro de Crédito a la Exportación	-	-	-	-	-
29 Otros Seguros de Crédito	-	-	-	-	-
30 Salud	-	-	-	-	-
31 Accidentes Personales	92.703	2.893	431	90.241	2.462
Seguro Obligatorio de Accidentes					
32 Personales (SOAP)	65	-	-	65	-
33 Seguro Cesantía	-	-	-	-	-
34 Seguro de Título	7.024	-	-	7.024	-
35 Seguro Agrícola	2.386.415	2.960.547	503.089	-	2.386.415
36 Seguro de Asistencia	-	-	-	-	-
50 Otros Seguros	8.526.025	8.300.115	1.425.564	1.651.474	6.874.551
Total	44.520.934	63.099.636	9.905.207	6.899.470	37.621.464

HDI SEGUROS S.A.

Notas a los Estados Financieros al 31 de diciembre de 2022

(48) Solvencia, continuación**(d) Activos no efectivos**

Conforme a normativa vigente, no se considera activo efectivo: los programas computacionales compuestos principalmente por licencias de software con amortización mensual; las marcas comerciales que no se deprecian y el activo por aporte a bomberos.

Activo No Efectivo	Cuenta del Estado Financiero	Activo Inicial \$	Fecha Inicial	Saldo Activo \$	Amortización del Período \$	Plazo de Amortización (meses)
Gastos Organización y Puesta en Marcha Programas		-	-	-	-	-
Computacionales	5.15.12.00	296.864	39.169	461.276	(155.729)	36
Derechos, Marcas, Patentes	5.15.35.00	-	-	-	-	-
Menor Valor de Inversiones		-	-	-	-	-
Reaseguro no proporcional	5.14.12.30	-	-	19.013	-	-
Otros	5.15.35.00	-	-	44.854.078	-	-
Total Inversiones No Efectivas				45.334.367		

El concepto Otros corresponde a Gasto Anticipados M\$9.539.797 Suministros de escritorio M\$36.153, Boletas de Garantía M\$922.360, Aporte Bomberos M\$12.532, y Proyecto Canales Masivos Banco Estado M\$34.343.236.-

HDI SEGUROS S.A.

Notas a los Estados Financieros al 31 de diciembre de 2022

(48) Solvencia, continuación

(e) Inventario de inversiones

En el cuadro siguiente se indican los activos que son representativos de reservas técnicas y patrimonio de riesgo, y los activos representativos de patrimonio libre:

Inventario de inversiones	INV. NO REPRESENT DE R.T. Y P.R.	INV. REPRESENT DE R.T. Y P.R.	SALDOS ESF	SUPERAVIT DE INVERSIONES
1) Instrumentos emitidos por el estado o banco central	-	29.284.331	29.284.331	-
2) Depósitos a plazo	-	4.363.512	4.363.512	-
3) Bonos y pagares bancarios	-	117.509.538	117.509.538	25.765.016
4) Letras de crédito emitidas por bancos e instituciones financieras	-	139.389	139.389	-
5) Bonos, pagarés y debentures emitidos por empresas públicas o privadas	-	49.486.662	49.486.662	-
6) Participación en convenio de créditos (créditos sindicados)	-	-	-	-
7) Mutuos hipotecarios	-	-	-	-
8) Prestamos otorgados a personas naturales o jurídicas	-	-	-	-
9) Acciones de sociedades anónimas abiertas admitidas.	-	-	-	-
10) Cuotas de fondos de mutuos nacionales	-	-	-	-
11) Cuotas de fondos de inversión nacionales	-	-	-	-
12) Instrumentos de deuda o crédito emitidos por Estado o Bancos centrales Extranjeros	-	-	-	-
13) Títulos emitidos por instituciones financieras o empresas extranjeras	-	-	-	-
14) Acciones de sociedades anónimas extranjera	-	-	-	-
15) Cuotas de fondos mutuos o de inversión extranjeros	-	-	-	-
16) Cuotas de fondos mutuos o de inversión constituido en el país cuyos activos están invertidos en el extranjero	-	-	-	-
17) Notas estructurada	-	-	-	-
18) Bienes raíces no habitacionales situados en el extranjero	-	-	-	-
19) Cuenta corriente en el extranjero	-	-	-	-
20) Bienes raíces nacionales	-	7.039.651	7.039.651	-
20.1 Bienes raíces no habitacionales para uso propio o de renta	-	7.039.651	7.039.651	-
20.2 Bienes raíces no habitacionales entregados en leasing	-	-	-	-
20.3 Bienes raíces urbanos habitacionales para uso propio o de renta	-	-	-	-
20.4 Bienes raíces urbanos habitacionales entregados en leasing	-	-	-	-
21) Crédito a asegurados por prima no vencida y no devengada.(1er.grupo)	-	233.467.636	233.467.636	-
22) Siniestros por cobrar a reaseguradores (por siniestros) pagados a asegurados no vencido	-	12.497.359	12.497.359	-
23) Crédito no vencido seguro de invalidez y sobrevivencia D.L. N° 3500 y crédito por saldo cuenta individual.(2do.grupo)	-	-	-	-
24) Avance a tenedores de pólizas de seguros de vida (2do.grupo)	-	-	-	-
25) Crédito a cedentes por prima no vencida y no devengada (1er grupo)	-	-	-	-
26) Crédito a cedentes por prima no vencida devengada (1er grupo)	-	-	-	-
27) Prestamos otorgados a asegurados por pólizas de seguros de crédito	-	-	-	-
29) Derivados	-	-	-	-
30) Inversiones depositadas bajo el N°7 del DFL N°251	-	-	-	-
30.1 AFR	-	-	-	-
30.2 Fondos de Inversión Privados Nacionales	-	-	-	-
30.3 Fondos de Inversión Privados Extranjeros	-	-	-	-
30.4 Otras Inversiones depositadas	-	-	-	-
31) Bancos	-	25.840.201	25.840.201	-
32) Caja	22.525	-	22.525	-
33) Muebles y equipos de uso propio	1.533.383	-	1.533.383	-
34) Acciones de sociedades anónimas cerradas	-	-	-	-
35) Otros	14.905	-	14.905	-
Total	1.570.813	479.628.279	481.199.092	25.765.016

HDI SEGUROS S.A.

Notas a los Estados Financieros al 31 de diciembre de 2022

(48) Solvencia, continuación**(e) Inventario de inversiones**

Información a revelar:

Estos activos corresponden a aquellos que han excedido los destinados a cubrir RRC y patrimonio de riesgos, formando parte del superávit de las inversiones.

(49) Saldos y Transacciones con Relacionados**(a) Saldos con relacionados**

Rut	Compañía	Entidad Relacionada	Plazo (meses)	Garantía	Moneda	Deudas de empresa relacionadas
76035673-5	Inversiones HDI Ltda	Arriendo Oficina	81	Sin Garantía	CLP: Chilean Peso	10.077.189
Total						10.077.189

Rut	Compañía	Entidad Relacionada	Plazo (meses)	Garantía	Moneda	Deudas de empresa relacionadas
76035673-5	Inversiones HDI Ltda	Arriendo Oficina	81	Sin Garantía	CLP: Chilean Peso	9.950.361
Total						9.950.361

HDI SEGUROS S.A.

Notas a los Estados Financieros al 31 de diciembre de 2022

(49) Saldos y Transacciones con Relacionados, continuación

(b) Transacciones con partes relacionadas

Entidad Relacionada	R.U.T.	País	Naturaleza de la Relación	Descripción de la Transacción	Moneda	Garantía	Monto de la Transacción M\$	Efecto en Resultado Ut./Perd
HANNOVER RUCKVERSICHERUNGS AKTIENGESELLSCHAFT	NRE00320170004	DEU: Germany	Reaseguros	Cobro de Siniestros	USD: US Dollar	Sin Garantía	(147.299)	(147.299)
Hannover Re (Bermuda) Ltd.	NRE02120170013	DEU: Germany	Reaseguros	Cobro de Siniestros	USD: US Dollar	Sin Garantía	319.796	319.796
Hdi Global Network Ag	NRE00320170005	DEU: Germany	Reaseguros	Cobro de Siniestros	USD: US Dollar	Sin Garantía	(1.393.749)	(1.393.749)
Talanx AG	NRE00320200015	DEU: Germany	Reaseguros	Cobro de Siniestros	USD: US Dollar	Sin Garantía	(56.885.681)	(56.885.681)
Hdi Global Se	NRE00320170006	DEU: Germany	Reaseguros	Cobro de Siniestros	USD: US Dollar	Sin Garantía	-	-
HDI Seguros Garantía y Crédito	76079624-7	CHL: Chile	Administración común	Sin transacción	CLP: Chilean Peso	0	-	-
HDI Seguros de Vida	76213329-6	CHL: Chile	Administración común	Sin transacción	CLP: Chilean Peso	0	-	-
Inversiones HDI Ltda	76035673-5	CHL: Chile	Administración común	Arriendo Oficina	CLP: Chilean Peso	Sin Garantía	3.543.289	3.543.289
SOC. DE INVERSIONES NOTRE-DAME S.A.	96956320-7	CHL: Chile	Administración común	Arriendo Oficina	CLP: Chilean Peso	Sin Garantía	-	-
HDI Seguros de Vida	76213329-6	CHL: Chile	Administración común	Servicios	CLP: Chilean Peso	Sin Garantía	-	-
HDI Seguros de Vida	76213329-6	CHL: Chile	Administración común	Recaudación de Serv.	CLP: Chilean Peso	Sin Garantía	-	-
HDI Seguros Garantía y Crédito	76079624-7	CHL: Chile	Administración común	Servicios	CLP: Chilean Peso	Sin Garantía	339.760	339.760
HDI Seguros Garantía y Crédito	76079624-7	CHL: Chile	Administración común	Recaudación de Serv.	CLP: Chilean Peso	Sin Garantía	-	-
HDI Seguros Garantía y Crédito	76079624-7	CHL: Chile	Administración común	Gtos por Recaudación	CLP: Chilean Peso	Sin Garantía	593	593
Inversiones HDI Ltda	76035673-5	CHL: Chile	Administración común	Servicios	CLP: Chilean Peso	Sin Garantía	22.983	22.983
HANNOVER RUCKVERSICHERUNGS AKTIENGESELLSCHAFT	NRE00320170004	DEU: Germany	Reaseguros	Primas x Pagar	USD: US Dollar	Sin Garantía	(366.521)	(366.521)
Hdi Global Network Ag	NRE00320170005	DEU: Germany	Reaseguros	Primas x Pagar	USD: US Dollar	Sin Garantía	(3.340.331)	(3.340.331)
Hdi Global Se	NRE00320170006	DEU: Germany	Reaseguros	Primas x Pagar	USD: US Dollar	Sin Garantía	-	-
Talanx AG	NRE00320200015	DEU: Germany	Reaseguros	Primas x Pagar	USD: US Dollar	Sin Garantía	(111.815.819)	(111.815.819)
Hannover Re (Bermuda) Ltd.	NRE02120170013	BMU: Bermuda	Reaseguros	Primas x Pagar	USD: US Dollar	Sin Garantía	(15.109)	(15.109)
TOTAL							(169.738.088)	(169.738.088)

HDI SEGUROS S.A.

Notas a los Estados Financieros al 31 de diciembre de 2022

(49) Saldos y Transacciones con Relacionados, continuación**(c) Remuneraciones a Directores, Administradores y Personal Clave**

Al 31 de diciembre de 2022, las remuneraciones a directores, administradores y personal clave se presentan en el siguiente cuadro:

Nombre	Remuneraciones Pagadas	Dieta de directores	Dieta Comité de Directores	Participación de utilidades	Otros
Directores	-	-	-	-	246.154
Gerentes	3.562.715	-	-	-	-
Otros	-	-	-	-	-
Total	3.562.715	-	-	-	246.154

HDI SEGUROS S.A.

CUADROS TÉCNICOS

1. CUADRO DE MARGEN DE CONTRIBUCIÓN (6.01)
2. CUADRO DE COSTOS DE SINIESTRO (6.02)
3. CUADRO DE RESERVAS (6.03)
4. CUADRO DE DATOS (6.04)

HDI SEGUROS S.A.

Cuadros Técnicos al 31 de diciembre de 2022

1. CUADRO DE MARGEN DE CONTRIBUCIÓN (6.01)

6.01.01 CUADRO DE MARGEN DE CONTRIBUCION CONTAUX			Incendio	Pérdida de Beneficios por Incendio	Otros Riesgos Adicionales a Incendio	Terremoto y Tsunami	Pérdida de Beneficios por Terremoto	Otros Riesgos de la Naturaleza	Terrorismo	Robo	Cristales	Daños Físicos Vehículos Motorizados
			1001	1002	1003	1004	1005	1006	1007	1008	1009	1010
CODIGO	NOMBRE CUENTA	TOTAL	Individuales									
			1	2	3	4	5	6	7	8	9	10
6.31.10.00	MARGEN DE CONTRIBUCIÓN	69.164.277	(16.704)	8.979	145.235	(577.357)	(1.246)	(38.456)	74.108	50.797	38.328	8.802.190
6.31.11.00	Prima Retenida	371.619.339	821.302	5.015	119.952	806.061	113	78.201	75.487	48.938	44.237	127.952.443
6.31.11.10	Prima Directa	486.588.893	2.021.788	12.827	470.712	2.068.809	289	200.511	275.069	120.579	112.892	128.380.195
6.31.11.20	Prima Aceptada	-	-	-	-	-	-	-	-	-	-	-
6.31.11.30	Prima Cedida	114.969.554	1.200.486	7.812	350.760	1.262.748	176	122.310	199.582	71.641	68.655	427.752
6.31.12.00	Variación de Reservas Técnicas	60.525.619	(3.038)	(565)	12.270	(94.257)	(56)	(14.184)	3.882	(5.488)	4.274	10.794.957
6.31.12.10	Variación Reserva de Riesgos en Curso	56.512.307	(62.052)	(1.036)	(1.818)	(94.257)	(16)	(20.142)	(4.416)	(9.175)	676	9.281.405
6.31.12.20	Variación Reserva Catastrófica de Terremoto	-	-	-	-	-	-	-	-	-	-	-
6.31.12.30	Variación Reserva Insuficiencia de Prima	4.005.486	59.014	471	14.088	-	(40)	5.958	8.298	3.687	3.598	1.513.552
6.31.12.40	Variación Otras Reservas Técnicas	7.826	-	-	-	-	-	-	-	-	-	-
6.31.13.00	Costo de Siniestros	176.928.759	426.637	(1.581)	(35.511)	(1.341)	-	(10.870)	-	(1.775)	(88)	85.672.453
6.31.13.10	Siniestros Directos	229.461.765	1.088.653	(2.640)	(67.310)	(2.225)	-	(17.097)	(1)	(2.197)	(402)	85.946.284
6.31.13.20	Siniestros Cedidos	52.533.006	662.016	(1.059)	(31.799)	(884)	-	(6.227)	(1)	(422)	(314)	273.831
6.31.13.30	Siniestros Aceptados	-	-	-	-	-	-	-	-	-	-	-
6.31.14.00	Resultado de Intermediación	43.446.573	138.031	1.204	7.347	(21.007)	(2)	21.904	5.804	12.109	8.879	22.202.924
6.31.14.10	Comisión Agentes Directos	17.729.842	31.678	(337)	7.504	21.827	-	4.127	5.501	1.413	579	22.713.592
6.31.14.20	Comisiones Corredores	53.864.465	362.952	3.196	76.332	176.159	29	43.687	43.672	25.871	22.853	(395.878)
6.31.14.30	Comisiones Reaseguro Aceptado	-	-	-	-	-	-	-	-	-	-	-
6.31.14.40	Comisiones Reaseguro Cedido	28.147.734	256.599	1.655	76.489	218.993	31	25.910	43.369	15.175	14.553	114.790
6.31.15.00	Gastos por Reaseguro No Proporcional	18.319.294	277.127	-	-	1.493.894	-	127.813	-	-	-	234.556
6.31.16.00	Deterioro de Seguros	3.234.817	(751)	(3.022)	(9.389)	6.129	1.417	(8.006)	(8.307)	(6.705)	(7.156)	245.363

6.01.02 CUADRO DE COSTO DE ADMINISTRACIÓN

6.31.20.00	COSTO DE ADMINISTRACIÓN	66.230.059	275.188	1.746	64.070	281.587	39	27.292	37.440	16.413	15.365	17.473.945
6.31.21.00	Costo de Administración Directo	-	-	-	-	-	-	-	-	-	-	-
6.31.21.10	Remuneración	-	-	-	-	-	-	-	-	-	-	-
6.31.21.20	Gastos asociados al canal de distribución	-	-	-	-	-	-	-	-	-	-	-
6.31.21.30	Otros	-	-	-	-	-	-	-	-	-	-	-
6.31.22.00	Costo de Administración Indirecto	66.230.059	275.188	1.746	64.070	281.587	39	27.292	37.440	16.413	15.365	17.473.945
6.31.22.10	Remuneración	21.914.824	91.057	578	21.200	93.174	13	9.031	12.388	5.431	5.084	5.781.943
6.31.22.20	Gastos asociados al canal de distribución	1.823.300	7.576	48	1.764	7.752	1	751	1.031	452	423	481.054
6.31.22.30	Otros	42.491.935	176.555	1.120	41.106	180.661	25	17.510	24.021	10.530	9.858	11.210.948

HDI SEGUROS S.A.

Cuadros Técnicos al 31 de diciembre de 2022

1. CUADRO DE MARGEN DE CONTRIBUCIÓN (6.01)

6.01.01 CUADRO DE MARGEN DE CONTRIBUCION CONTAUX			Casco Marítimo	Casco Aéreo	Responsabilidad Civil Hogar y Condominios	Responsabilidad Civil Profesional	Responsabilidad Civil Industria, Infraestructura y Comercio	Responsabilidad Civil Vehículos Motorizados	Transporte Terrestre	Transporte Marítimo	Transporte Aéreo	Equipo Contratista
			1011	1012	1013	1014	1015	1016	1017	1018	1019	1020
CODIGO	NOMBRE CUENTA	TOTAL	Individuales									
			11	12	13	14	15	16	17	18	19	20
6.31.10.00	MARGEN DE CONTRIBUCIÓN	69.164.277	-	-	87.645	285.155	547.447	3.384.306	1.008	49	-	402
6.31.11.00	Prima Retenida	371.619.339	-	-	73.023	2.140	80.343	10.565.893	665	39	-	67
6.31.11.10	Prima Directa	486.588.893	-	-	73.023	2.140	80.343	10.634.680	1.665	99	-	226
6.31.11.20	Prima Aceptada	-	-	-	-	-	-	-	-	-	-	-
6.31.11.30	Prima Cedida	114.969.554	-	-	-	-	-	68.787	1.000	60	-	159
6.31.12.00	Variación de Reservas Técnicas	60.525.619	-	-	5.557	(881)	(28.687)	640.205	(234)	(1)	-	(3)
6.31.12.10	Variación Reserva de Riesgos en Curso	56.512.307	-	-	8.766	(680)	(21.840)	514.679	(232)	(1)	-	(3)
6.31.12.20	Variación Reserva Catastrófica de Terremoto	-	-	-	-	-	-	-	-	-	-	-
6.31.12.30	Variación Reserva Insuficiencia de Prima	4.005.486	-	-	(3.209)	(201)	(6.847)	125.526	(2)	-	-	-
6.31.12.40	Variación Otras Reservas Técnicas	7.826	-	-	-	-	-	-	-	-	-	-
6.31.13.00	Costo de Siniestros	176.928.759	-	-	(32.729)	(282.586)	(415.967)	4.770.191	-	-	-	-
6.31.13.10	Siniestros Directos	229.461.765	-	-	(32.729)	(320.444)	(501.425)	4.850.804	-	-	-	-
6.31.13.20	Siniestros Cedidos	52.533.006	-	-	-	(37.858)	(85.458)	80.613	-	-	-	-
6.31.13.30	Siniestros Aceptados	-	-	-	-	-	-	-	-	-	-	-
6.31.14.00	Resultado de Intermediación	43.446.573	-	-	11.890	489	12.724	1.758.104	56	(9)	-	7
6.31.14.10	Comisión Agentes Directos	17.729.842	-	-	693	57	291	840.068	-	-	-	6
6.31.14.20	Comisiones Corredores	53.864.465	-	-	11.197	432	12.433	936.521	368	10	-	43
6.31.14.30	Comisiones Reaseguro Aceptado	-	-	-	-	-	-	-	-	-	-	-
6.31.14.40	Comisiones Reaseguro Cedido	28.147.734	-	-	-	-	-	18.485	312	19	-	42
6.31.15.00	Gastos por Reaseguro No Proporcional	18.319.294	-	-	-	-	(33.215)	-	-	-	-	-
6.31.16.00	Deterioro de Seguros	3.234.817	-	-	660	(37)	(1.959)	13.087	(165)	-	-	(339)

6.01.02 CUADRO DE COSTO DE ADMINISTRACIÓN

6.31.20.00	COSTO DE ADMINISTRACIÓN	66.230.059	-	-	9.940	291	10.935	1.447.496	226	13	-	31
6.31.21.00	Costo de Administración Directo	-	-	-	-	-	-	-	-	-	-	-
6.31.21.10	Remuneración	-	-	-	-	-	-	-	-	-	-	-
6.31.21.20	Gastos asociados al canal de distribución	-	-	-	-	-	-	-	-	-	-	-
6.31.21.30	Otros	-	-	-	-	-	-	-	-	-	-	-
6.31.22.00	Costo de Administración Indirecto	66.230.059	-	-	9.940	291	10.935	1.447.496	226	13	-	31
6.31.22.10	Remuneración	21.914.824	-	-	3.289	96	3.618	478.961	75	4	-	10
6.31.22.20	Gastos asociados al canal de distribución	1.823.300	-	-	274	8	301	39.849	6	-	-	1
6.31.22.30	Otros	42.491.935	-	-	6.377	187	7.016	928.686	145	9	-	20

HDI SEGUROS S.A.
Cuadros Técnicos al 31 de diciembre de 2022

1. CUADRO DE MARGEN DE CONTRIBUCIÓN (6.01)

6.01.01 CUADRO DE MARGEN DE CONTRIBUCION CONTAUX			Todo Riesgo Construcción y Montaje	Avería Maquinaria	Equipo Electrónico	Garantía	Fidelidad	Seguro Extensión y Garantía	Seguro de Crédito por Ventas a Plazo	Seguro de Crédito a la Exportación	Otros Seguros de Crédito	Salud
			1021	1022	1023	1024	1025	1026	1027	1028	1029	1030
6.01.01	CUADRO DE MARGEN DE CONTRIBUCION CONTAUX											
6.31.10.00	MARGEN DE CONTRIBUCIÓN	69.164.277										
6.31.11.00	Prima Retenida	371.619.339										
6.31.11.10	Prima Directa	486.588.893										
6.31.11.20	Prima Aceptada	-										
6.31.11.30	Prima Cedida	114.969.554										
6.31.12.00	Variación de Reservas Técnicas	60.525.619										
6.31.12.10	Variación Reserva de Riesgos en Curso	56.512.307										
6.31.12.20	Variación Reserva Catastrófica de Terremoto	-										
6.31.12.30	Variación Reserva Insuficiencia de Prima	4.005.486										
6.31.12.40	Variación Otras Reservas Técnicas	7.826										
6.31.13.00	Costo de Siniestros	176.928.759										
6.31.13.10	Siniestros Directos	229.461.765	(1)		(40)	1.061.462		(24)				
6.31.13.20	Siniestros Cedidos	52.533.006	(1)		(24)	905.088						
6.31.13.30	Siniestros Aceptados	-										
6.31.14.00	Resultado de Intermediación	43.446.573										
6.31.14.10	Comisión Agentes Directos	17.729.842				(229)	237		16			
6.31.14.20	Comisiones Corredores	53.864.465			1.345	27.347			72			196
6.31.14.30	Comisiones Reaseguro Aceptado	-										
6.31.14.40	Comisiones Reaseguro Cedido	28.147.734			703	85.149						
6.31.15.00	Gastos por Reaseguro No Proporcional	18.319.294				(4)	10.849					
6.31.16.00	Deterioro de Seguros	3.234.817				(1.226)	7.861					(278)
6.01.02 CUADRO DE COSTO DE ADMINISTRACIÓN												
6.31.20.00	COSTO DE ADMINISTRACIÓN	66.230.059										
6.31.21.00	Costo de Administración Directo	-										
6.31.21.10	Remuneración	-										
6.31.21.20	Gastos asociados al canal de distribución	-										
6.31.21.30	Otros	-										
6.31.22.00	Costo de Administración Indirecto	66.230.059										
6.31.22.10	Remuneración	21.914.824			514	40.348		31				55
6.31.22.20	Gastos asociados al canal de distribución	1.823.300			170	13.351		10				18
6.31.22.30	Otros	42.491.935			14	1.111		1				2
					330	25.886		20				35

HDI SEGUROS S.A.

Cuadros Técnicos al 31 de diciembre de 2022

1. CUADRO DE MARGEN DE CONTRIBUCIÓN (6.01)

6.01.01 CUADRO DE MARGEN DE CONTRIBUCION CONTAUX			Accidentes Personales	Seguro Obligatorio de Accidentes Personales (SOAP)	Seguro Cesantía	Seguro de Título	Seguro Agrícola	Seguro de Asistencia	Otros Seguros	
			1031	1032	1033	1034	1035	1036	1050	
CODIGO	NOMBRE CUENTA	TOTAL	Individuales							Sub Total
			31	32	33	34	35	36	50	
6.31.10.00	MARGEN DE CONTRIBUCIÓN	69.164.277	1.386.662	2.600.001	-	-	1.811.288	765.007	96.466	19.347.852
6.31.11.00	Prima Retenida	371.619.339	2.213.836	12.088.502	-	-	1.832.121	899.412	193.780	157.947.807
6.31.11.10	Prima Directa	486.588.893	2.213.595	12.088.502	-	-	9.160.623	899.412	957.296	170.076.120
6.31.11.20	Prima Aceptada	-	-	-	-	-	-	-	-	-
6.31.11.30	Prima Cedida	114.969.554	(241)	-	-	-	7.328.502	-	763.516	12.128.313
6.31.12.00	Variación de Reservas Técnicas	60.525.619	(52.136)	(602.912)	-	-	(192.962)	(38.647)	87.520	10.547.641
6.31.12.10	Variación Reserva de Riesgos en Curso	56.512.307	(52.136)	(602.912)	-	-	(128.632)	(38.647)	87.520	8.888.078
6.31.12.20	Variación Reserva Catastrófica de Terremoto	-	-	-	-	-	-	-	-	-
6.31.12.30	Variación Reserva Insuficiencia de Prima	4.005.486	-	-	-	-	(64.330)	-	-	1.659.563
6.31.12.40	Variación Otras Reservas Técnicas	7.826	-	-	-	-	-	-	-	-
6.31.13.00	Costo de Siniestros	176.928.759	249.692	8.572.035	-	-	1.018.849	19.756	81.662	100.185.161
6.31.13.10	Siniestros Directos	229.461.765	253.785	8.572.035	-	-	5.243.394	19.756	453.823	106.543.461
6.31.13.20	Siniestros Cedidos	52.533.006	4.093	-	-	-	4.224.545	-	372.161	6.358.300
6.31.13.30	Siniestros Aceptados	-	-	-	-	-	-	-	-	-
6.31.14.00	Resultado de Intermediación	43.446.573	507.988	1.524.123	-	-	(1.123.660)	160.849	(65.694)	25.107.192
6.31.14.10	Comisión Agentes Directos	17.729.842	(6.677.439)	434.341	-	-	45.491	(1.313.221)	-	16.116.195
6.31.14.20	Comisiones Corredores	53.864.465	7.185.369	1.089.782	-	-	687.785	1.474.070	95.903	11.881.746
6.31.14.30	Comisiones Reaseguro Aceptado	-	-	-	-	-	-	-	-	-
6.31.14.40	Comisiones Reaseguro Cedido	28.147.734	(58)	-	-	-	1.856.936	-	161.597	2.890.749
6.31.15.00	Gastos por Reaseguro No Proporcional	18.319.294	125.485	(57)	-	-	363.043	-	-	2.599.491
6.31.16.00	Deterioro de Seguros	3.234.817	(3.855)	(4.688)	-	-	(44.437)	(7.553)	(6.174)	160.470

6.01.02 CUADRO DE COSTO DE ADMINISTRACIÓN

CODIGO	NOMBRE CUENTA	TOTAL	31	32	33	34	35	36	50	Sub Total
			301.295	1.645.377	-	-	1.246.861	122.419	130.298	
6.31.20.00	COSTO DE ADMINISTRACIÓN	66.230.059	301.295	1.645.377	-	-	1.246.861	122.419	130.298	23.149.215
6.31.21.00	Costo de Administración Directo	-	-	-	-	-	-	-	-	-
6.31.21.10	Remuneración	-	-	-	-	-	-	-	-	-
6.31.21.20	Gastos asociados al canal de distribución	-	-	-	-	-	-	-	-	-
6.31.21.30	Otros	-	-	-	-	-	-	-	-	-
6.31.22.00	Costo de Administración Indirecto	66.230.059	301.295	1.645.377	-	-	1.246.861	122.419	130.298	23.149.215
6.31.22.10	Remuneración	21.914.824	99.695	544.438	-	-	412.573	40.507	43.114	7.659.828
6.31.22.20	Gastos asociados al canal de distribución	1.823.300	8.295	45.297	-	-	34.326	3.370	3.587	637.294
6.31.22.30	Otros	42.491.935	193.305	1.055.642	-	-	799.962	78.542	83.597	14.852.093

HDI SEGUROS S.A.
Cuadros Técnicos al 31 de diciembre de 2022

1. CUADRO DE MARGEN DE CONTRIBUCIÓN (6.01)

6.01.01 CUADRO DEMARGEN DE CONTRIBUCION CONTAUX			Incendio	Pérdida de Beneficios por Incendio	Otros Riesgos Adicionales a Incendio	Terremoto y Tsunami	Pérdida de Beneficios por Terremoto	Otros Riesgos de la Naturaleza	Terrorismo	Robo	Cristales	Daños Físicos Vehículos Motorizados
			2001	2002	2003	2004	2005	2006	2007	2008	2009	2010
CODIGO	NOMBRE CUENTA	TOTAL	Colectivos									
			1	2	3	4	5	6	7	8	9	10
6.31.10.00	MARGEN DE CONTRIBUCIÓN	69.164.277	(3.125.501)	21.649	(170.303)	8.677.887	9.010	(739.083)	(126.981)	(214.394)	13.002	(396.021)
6.31.11.00	Prima Retenida	371.619.339	672.052	1.476	433.650	14.431.201	2.018	384.794	144.487	74.545	2.567	1.759.385
6.31.11.10	Prima Directa	486.588.893	1.006.738	3.798	510.131	15.155.906	5.173	451.251	180.883	95.833	6.568	2.205.517
6.31.11.20	Prima Aceptada	-	-	-	-	-	-	-	-	-	-	-
6.31.11.30	Prima Cedida	114.969.554	334.686	2.322	76.481	724.705	3.155	66.457	36.396	21.288	4.001	446.132
6.31.12.00	Variación de Reservas Técnicas	60.525.619	(7.867)	435	8.600	(11.721)	310	9.678	3.246	1.318	(40)	(214.216)
6.31.12.10	Variación Reserva de Riesgos en Curso	56.512.307	(35.811)	(513)	(4.821)	(11.721)	(232)	(3.984)	(1.527)	(1.204)	(618)	(239.867)
6.31.12.20	Variación Reserva Catastrófica de Terremoto	-	-	-	-	-	-	-	-	-	-	-
6.31.12.30	Variación Reserva Insuficiencia de Prima	4.005.486	27.944	948	13.421	-	542	13.662	4.773	2.522	578	25.651
6.31.12.40	Variación Otras Reservas Técnicas	7.826	-	-	-	-	-	-	-	-	-	-
6.31.13.00	Costo de Sinistros	176.928.759	3.115.135	(2)	515.003	160.970	-	1.065.465	241.105	272.832	30	2.186.793
6.31.13.10	Sinistros Directos	229.461.765	3.262.338	(3)	362.572	162.782	-	1.070.642	241.105	272.805	(226)	3.653.175
6.31.13.20	Sinistros Cedidos	52.533.006	147.203	(1)	(152.431)	1.812	-	5.177	-	(27)	(256)	1.466.382
6.31.13.30	Sinistros Aceptados	-	-	-	-	-	-	-	-	-	-	-
6.31.14.00	Resultado de Intermediación	43.446.573	75.614	749	44.896	1.343.774	288	37.482	15.296	8.308	861	182.200
6.31.14.10	Comisión Agentes Directos	17.729.842	3.336	15	332	2.042	-	696	(278)	90	19	20.619
6.31.14.20	Comisiones Corredores	53.864.465	143.186	1.226	60.780	1.467.551	836	50.877	23.291	12.731	1.689	281.329
6.31.14.30	Comisiones Reaseguro Aceptado	-	-	-	-	-	-	-	-	-	-	-
6.31.14.40	Comisiones Reaseguro Cedido	28.147.734	70.908	492	16.216	125.819	548	14.091	7.717	4.513	847	119.748
6.31.15.00	Gastos por Reaseguro No Proporcional	18.319.294	574.859	-	-	3.257.368	-	32.559	-	-	-	12.982
6.31.16.00	Deterioro de Seguros	3.234.817	39.812	(21.355)	35.454	1.002.923	(7.590)	(21.307)	11.821	6.481	(11.286)	(12.353)

6.01.02 CUADRO DE COSTO DE ADMINISTRACIÓN

6.31.20.00	COSTO DE ADMINISTRACIÓN	66.230.059	137.028	517	69.435	2.062.884	704	61.420	24.621	13.044	895	300.194
6.31.21.00	Costo de Administración Directo	-	-	-	-	-	-	-	-	-	-	-
6.31.21.10	Remuneración	-	-	-	-	-	-	-	-	-	-	-
6.31.21.20	Gastos asociados al canal de distribución	-	-	-	-	-	-	-	-	-	-	-
6.31.21.30	Otros	-	-	-	-	-	-	-	-	-	-	-
6.31.22.00	Costo de Administración Indirecto	66.230.059	137.028	517	69.435	2.062.884	704	61.420	24.621	13.044	895	300.194
6.31.22.10	Remuneración	21.914.824	45.341	171	22.975	682.586	233	20.323	8.147	4.316	296	99.331
6.31.22.20	Gastos asociados al canal de distribución	1.823.300	3.772	14	1.912	56.791	19	1.691	678	359	25	8.264
6.31.22.30	Otros	42.491.935	87.915	332	44.548	1.323.507	452	39.406	15.796	8.369	574	192.599

HDI SEGUROS S.A.

Cuadros Técnicos al 31 de diciembre de 2022

1. CUADRO DE MARGEN DE CONTRIBUCIÓN (6.01)

6.01.01 CUADRO DE MARGEN DE CONTRIBUCION CONTAUX			Casco Marítimo	Casco Aéreo	Responsabilidad Civil Hogar y Condominios	Responsabilidad Civil Profesional	Responsabilidad Civil Industria, Infraestructura y Comercio	Responsabilidad Civil Vehículos Motorizados	Transporte Terrestre	Transporte Marítimo	Transporte Aéreo	Equipo Contratista
			2011	2012	2013	2014	2015	2016	2017	2018	2019	2020
6.31.10.00	MARGEN DE CONTRIBUCIÓN	69.164.277	Colectivos									
			11	12	13	14	15	16	17	18	19	20
			-	-	5.287	31	15.087	(6.894)	4.445	-	-	3
6.31.11.00	Prima Retenida	371.619.339	-	-	4.143	-	-	209.629	3.595	-	-	4
6.31.11.10	Prima Directa	486.588.893	-	-	4.143	-	-	304.438	9.218	-	-	14
6.31.11.20	Prima Aceptada	-	-	-	-	-	-	-	-	-	-	-
6.31.11.30	Prima Cedida	114.969.554	-	-	-	-	-	94.809	5.623	-	-	10
6.31.12.00	Variación de Reservas Técnicas	60.525.619	-	-	(368)	-	-	(11.247)	(806)	-	-	-
6.31.12.10	Variación Reserva de Riesgos en Curso	56.512.307	-	-	(113)	-	-	(14.820)	(768)	-	-	-
6.31.12.20	Variación Reserva Catastrófica de Terremoto	-	-	-	-	-	-	-	-	-	-	-
6.31.12.30	Variación Reserva Insuficiencia de Prima	4.005.486	-	-	(255)	-	-	3.573	(38)	-	-	-
6.31.12.40	Variación Otras Reservas Técnicas	7.826	-	-	-	-	-	-	-	-	-	-
6.31.13.00	Costo de Siniestros	176.928.759	-	-	-	-	(15.078)	212.379	-	-	-	-
6.31.13.10	Siniestros Directos	229.461.765	-	-	-	-	(15.098)	308.405	-	-	-	-
6.31.13.20	Siniestros Cedidos	52.533.006	-	-	-	-	(20)	96.026	-	-	-	-
6.31.13.30	Siniestros Aceptados	-	-	-	-	-	-	-	-	-	-	-
6.31.14.00	Resultado de Intermediación	43.446.573	-	-	1.016	-	(1)	16.992	(44)	-	-	1
6.31.14.10	Comisión Agentes Directos	17.729.842	-	-	72	-	-	59	-	-	-	-
6.31.14.20	Comisiones Corredores	53.864.465	-	-	944	-	(1)	42.437	1.148	-	-	4
6.31.14.30	Comisiones Reaseguro Aceptado	-	-	-	-	-	-	-	-	-	-	-
6.31.14.40	Comisiones Reaseguro Cedido	28.147.734	-	-	-	-	-	25.504	1.192	-	-	3
6.31.15.00	Gastos por Reaseguro No Proporcional	18.319.294	-	-	-	-	-	-	-	-	-	-
6.31.16.00	Deterioro de Seguros	3.234.817	-	-	(1.792)	(31)	(8)	(1.601)	-	-	-	-
6.01.02 CUADRO DE COSTO DE ADMINISTRACIÓN												
6.31.20.00	COSTO DE ADMINISTRACIÓN	66.230.059	-	-	565	-	-	41.437	1.255	-	-	2
6.31.21.00	Costo de Administración Directo	-	-	-	-	-	-	-	-	-	-	-
6.31.21.10	Remuneración	-	-	-	-	-	-	-	-	-	-	-
6.31.21.20	Gastos asociados al canal de distribución	-	-	-	-	-	-	-	-	-	-	-
6.31.21.30	Otros	-	-	-	-	-	-	-	-	-	-	-
6.31.22.00	Costo de Administración Indirecto	66.230.059	-	-	565	-	-	41.437	1.255	-	-	2
6.31.22.10	Remuneración	21.914.824	-	-	187	-	-	13.711	415	-	-	1
6.31.22.20	Gastos asociados al canal de distribución	1.823.300	-	-	16	-	-	1.141	35	-	-	-
6.31.22.30	Otros	42.491.935	-	-	362	-	-	26.585	805	-	-	1

HDI SEGUROS S.A.

Cuadros Técnicos al 31 de diciembre de 2022

1. CUADRO DE MARGEN DE CONTRIBUCIÓN (6.01)

6.01.01 CUADRO DE MARGEN DE CONTRIBUCION CONTAUX			Todo Riesgo Construcción y Montaje	Avería Maquinaria	Equipo Electrónico	Garantía	Fidelidad	Seguro Extensión y Garantía	Seguro de Crédito por Ventas a Plazo	Seguro de Crédito a la Exportación	Otros Seguros de Crédito	Salud
			2021	2022	2023	2024	2025	2026	2027	2028	2029	2030
6.31.10.00	MARGEN DE CONTRIBUCIÓN	69.164.277	-	-	149	-	-	-	-	-	-	-
6.31.11.00	Prima Retenida	371.619.339	-	-	308	-	-	-	-	-	-	-
6.31.11.10	Prima Directa	486.588.893	-	-	1.114	-	-	-	-	-	-	-
6.31.11.20	Prima Aceptada	-	-	-	-	-	-	-	-	-	-	-
6.31.11.30	Prima Cedida	114.969.554	-	-	806	-	-	-	-	-	-	-
6.31.12.00	Variación de Reservas Técnicas	60.525.619	-	-	156	-	-	-	-	-	-	-
6.31.12.10	Variación Reserva de Riesgos en Curso	56.512.307	-	-	156	-	-	-	-	-	-	-
6.31.12.20	Variación Reserva Catastrófica de Terremoto	-	-	-	-	-	-	-	-	-	-	-
6.31.12.30	Variación Reserva Insuficiencia de Prima	4.005.486	-	-	-	-	-	-	-	-	-	-
6.31.12.40	Variación Otras Reservas Técnicas	7.826	-	-	-	-	-	-	-	-	-	-
6.31.13.00	Costo de Siniestros	176.928.759	-	-	-	-	-	-	-	-	-	-
6.31.13.10	Siniestros Directos	229.461.765	-	-	(1)	-	-	-	-	-	-	-
6.31.13.20	Siniestros Cedidos	52.533.006	-	-	(1)	-	-	-	-	-	-	-
6.31.13.30	Siniestros Aceptados	-	-	-	-	-	-	-	-	-	-	-
6.31.14.00	Resultado de Intermediación	43.446.573	-	-	(36)	-	-	-	-	-	-	-
6.31.14.10	Comisión Agentes Directos	17.729.842	-	-	-	-	-	-	-	-	-	-
6.31.14.20	Comisiones Corredores	53.864.465	-	-	167	-	-	-	-	-	-	-
6.31.14.30	Comisiones Reaseguro Aceptado	-	-	-	-	-	-	-	-	-	-	-
6.31.14.40	Comisiones Reaseguro Cedido	28.147.734	-	-	203	-	-	-	-	-	-	-
6.31.15.00	Gastos por Reaseguro No Proporcional	18.319.294	-	-	39	-	-	-	-	-	-	-
6.31.16.00	Deterioro de Seguros	3.234.817	-	-	-	-	-	-	-	-	-	-

6.01.02 CUADRO DE COSTO DE ADMINISTRACIÓN			Colectivos									
CODIGO	NOMBRE CUENTA	TOTAL	21	22	23	24	25	26	27	28	29	30
6.31.20.00	COSTO DE ADMINISTRACIÓN	66.230.059	-	-	151	-	-	-	-	-	-	-
6.31.21.00	Costo de Administración Directo	-	-	-	-	-	-	-	-	-	-	-
6.31.21.10	Remuneración	-	-	-	-	-	-	-	-	-	-	-
6.31.21.20	Gastos asociados al canal de distribución	-	-	-	-	-	-	-	-	-	-	-
6.31.21.30	Otros	-	-	-	-	-	-	-	-	-	-	-
6.31.22.00	Costo de Administración Indirecto	66.230.059	-	-	151	-	-	-	-	-	-	-
6.31.22.10	Remuneración	21.914.824	-	-	50	-	-	-	-	-	-	-
6.31.22.20	Gastos asociados al canal de distribución	1.823.300	-	-	4	-	-	-	-	-	-	-
6.31.22.30	Otros	42.491.935	-	-	97	-	-	-	-	-	-	-

HDI SEGUROS S.A.

Cuadros Técnicos al 31 de diciembre de 2022

1. CUADRO DE MARGEN DE CONTRIBUCIÓN (6.01)

6.01.01 CUADRO DE MARGEN DE CONTRIBUCION CONTAUX			Accidentes Personales	Seguro Obligatorio de Accidentes Personales (SOAP)	Seguro Cesantía	Seguro de Título	Seguro Agrícola	Seguro de Asistencia	Otros Seguros	
			2031	2032	2033	2034	2035	2036	2050	
CODIGO	NOMBRE CUENTA	TOTAL	Colectivos							
			31	32	33	34	35	36	50	Sub Total
6.31.10.00	MARGEN DE CONTRIBUCIÓN	69.164.277	487.763	-	-	-	-	(151.126)	103.275	4.407.285
6.31.11.00	Prima Retenida	371.619.339	574.481	-	-	-	-	510.510	129.896	19.338.741
6.31.11.10	Prima Directa	486.588.893	574.409	-	-	-	-	510.510	129.896	21.155.540
6.31.11.20	Prima Aceptada	-	-	-	-	-	-	-	-	-
6.31.11.30	Prima Cedida	114.969.554	(72)	-	-	-	-	-	-	1.816.799
6.31.12.00	Variación de Reservas Técnicas	60.525.619	11.672	-	-	-	-	6.722	3.824	(200.304)
6.31.12.10	Variación Reserva de Riesgos en Curso	56.512.307	11.672	-	-	-	-	6.722	3.824	(293.625)
6.31.12.20	Variación Reserva Catastrófica de Terremoto	-	-	-	-	-	-	-	-	-
6.31.12.30	Variación Reserva Insuficiencia de Prima	4.005.486	-	-	-	-	-	-	-	93.321
6.31.12.40	Variación Otras Reservas Técnicas	7.826	-	-	-	-	-	-	-	-
6.31.13.00	Costo de Sinistros	176.928.759	739	-	-	-	-	594.214	-	8.349.585
6.31.13.10	Sinistros Directos	229.461.765	739	-	-	-	-	594.214	-	9.913.449
6.31.13.20	Sinistros Cedidos	52.533.006	-	-	-	-	-	-	-	1.563.864
6.31.13.30	Sinistros Aceptados	-	-	-	-	-	-	-	-	-
6.31.14.00	Resultado de Intermediación	43.446.573	95.483	-	-	-	-	100.414	8.443	1.931.736
6.31.14.10	Comisión Agentes Directos	17.729.842	158	-	-	-	-	(1.307)	-	25.853
6.31.14.20	Comisiones Corredores	53.864.465	95.307	-	-	-	-	101.721	8.443	2.293.666
6.31.14.30	Comisiones Reaseguro Aceptado	-	-	-	-	-	-	-	-	-
6.31.14.40	Comisiones Reaseguro Cedido	28.147.734	(18)	-	-	-	-	-	-	387.783
6.31.15.00	Gastos por Reaseguro No Proporcional	18.319.294	159	-	-	-	-	-	-	3.877.966
6.31.16.00	Deterioro de Seguros	3.234.817	(21.335)	-	-	-	-	(39.714)	14.354	972.473
6.01.02 CUADRO DE COSTO DE ADMINISTRACIÓN										
6.31.20.00	COSTO DE ADMINISTRACIÓN	66.230.059	78.183	-	-	-	-	69.486	17.680	2.879.501
6.31.21.00	Costo de Administración Directo	-	-	-	-	-	-	-	-	-
6.31.21.10	Remuneración	-	-	-	-	-	-	-	-	-
6.31.21.20	Gastos asociados al canal de distribución	-	-	-	-	-	-	-	-	-
6.31.21.30	Otros	-	-	-	-	-	-	-	-	-
6.31.22.00	Costo de Administración Indirecto	66.230.059	78.183	-	-	-	-	69.486	17.680	2.879.501
6.31.22.10	Remuneración	21.914.824	25.870	-	-	-	-	22.992	5.850	952.795
6.31.22.20	Gastos asociados al canal de distribución	1.823.300	2.152	-	-	-	-	1.913	487	79.273
6.31.22.30	Otros	42.491.935	50.161	-	-	-	-	44.581	11.343	1.847.433

HDI SEGUROS S.A.
Cuadros Técnicos al 31 de diciembre de 2022

1. CUADRO DE MARGEN DE CONTRIBUCIÓN (6.01)

6.01.01 CUADRO DE MARGEN DE CONTRIBUCION CONTAUX			Incendio	Pérdida de Beneficios por Incendio	Otros Riesgos Adicionales a Incendio	Terremoto y Tsunami	Pérdida de Beneficios por Terremoto	Otros Riesgos de la Naturaleza	Terrorismo	Robo	Cristales	Daños Físicos Vehículos Motorizados
			3101	3102	3103	3104	3105	3106	3107	3108	3109	3110
6.31.10.00	MARGEN DE CONTRIBUCIÓN	69.164.277										
6.31.11.00	Prima Retenida	371.619.339										
6.31.11.10	Prima Directa	486.588.893										
6.31.11.20	Prima Aceptada	-										
6.31.11.30	Prima Cedida	114.969.554										
6.31.12.00	Variación de Reservas Técnicas	60.525.619										
6.31.12.10	Variación Reserva de Riesgos en Curso	56.512.307										
6.31.12.20	Variación Reserva Catastrófica de Terremoto	-										
6.31.12.30	Variación Reserva Insuficiencia de Prima	4.005.486										
6.31.12.40	Variación Otras Reservas Técnicas	7.826										
6.31.13.00	Costo de Siniestros	176.928.759										
6.31.13.10	Siniestros Directos	229.461.765										
6.31.13.20	Siniestros Cedidos	52.533.006										
6.31.13.30	Siniestros Aceptados	-										
6.31.14.00	Resultado de Intermediación	43.446.573										
6.31.14.10	Comisión Agentes Directos	17.729.842										
6.31.14.20	Comisiones Corredores	53.864.465										
6.31.14.30	Comisiones Reaseguro Aceptado	-										
6.31.14.40	Comisiones Reaseguro Cedido	28.147.734										
6.31.15.00	Gastos por Reaseguro No Proporcional	18.319.294										
6.31.16.00	Deterioro de Seguros	3.234.817										
			Cartera Hipotecaria									
			1	2	3	4	5	6	7	8	9	10
			(147.621)	43.004	44.608	600.790	-	37.612	10.149	608	1.350	-
			85.657	36.892	38.590	631.655	-	37.036	10.505	162	574	-
			212.921	86.974	91.414	1.505.337	-	87.345	20.040	379	657	-
			-	-	-	-	-	-	-	-	-	-
			127.264	50.082	52.824	873.682	-	50.309	9.535	217	83	-
			9.081	2.817	2.612	(5.131)	-	2.758	347	5	68	-
			3.074	107	(222)	(5.131)	-	38	(232)	(23)	10	-
			-	-	-	-	-	-	-	-	-	-
			6.007	2.710	2.834	-	-	2.720	579	28	58	-
			-	-	-	-	-	-	-	-	-	-
			213.416	-	(46)	(3)	-	(1.448)	-	-	-	-
			500.637	-	(75)	(5)	-	(2.442)	-	-	-	-
			287.221	-	(29)	(2)	-	(994)	-	-	-	-
			-	-	-	-	-	-	-	-	-	-
			(10.234)	(8.090)	(7.853)	(69.572)	-	(8.105)	461	35	263	-
			243	1	30	1.222	-	(282)	66	1	2	-
			16.581	2.621	3.409	81.813	-	2.937	2.504	80	279	-
			-	-	-	-	-	-	-	-	-	-
			27.058	10.712	11.292	152.607	-	10.760	2.109	46	18	-
			11.492	-	-	92.693	-	7.037	-	-	-	-
			9.523	(839)	(731)	12.878	-	(818)	(452)	(486)	(1.107)	-
6.01.02 CUADRO DE COSTO DE ADMINISTRACIÓN												
6.31.20.00	COSTO DE ADMINISTRACIÓN	66.230.059	28.981	11.838	12.443	204.893	-	11.888	2.728	51	89	-
6.31.21.00	Costo de Administración Directo	-	-	-	-	-	-	-	-	-	-	-
6.31.21.10	Remuneración	-										
6.31.21.20	Gastos asociados al canal de distribución	-										
6.31.21.30	Otros	-										
6.31.22.00	Costo de Administración Indirecto	66.230.059	28.981	11.838	12.443	204.893	-	11.888	2.728	51	89	-
6.31.22.10	Remuneración	21.914.824	9.589	3.917	4.117	67.797	-	3.934	903	17	30	-
6.31.22.20	Gastos asociados al canal de distribución	1.823.300	798	326	343	5.641	-	327	75	1	2	-
6.31.22.30	Otros	42.491.935	18.594	7.595	7.983	131.455	-	7.627	1.750	33	57	-

HDI SEGUROS S.A.

Cuadros Técnicos al 31 de diciembre de 2022

1. CUADRO DE MARGEN DE CONTRIBUCIÓN (6.01)

6.01.01 CUADRO DE MARGEN DE CONTRIBUCION CONTAUX			Casco Marítimo	Casco Aéreo	Responsabilidad Civil Hogar y Condominios	Responsabilidad Civil Profesional	Responsabilidad Civil Industria, Infraestructura y Comercio	Responsabilidad Civil Vehículos Motorizados	Transporte Terrestre	Transporte Marítimo	Transporte Aéreo	Equipo Contratista
			3111	3112	3113	3114	3115	3116	3117	3118	3119	3120
6.31.10.00	MARGEN DE CONTRIBUCIÓN	69.164.277	Cartera Hipotecaria									
6.31.11.00	Prima Retenida	371.619.339	11	12	13	14	15	16	17	18	19	20
6.31.11.10	Prima Directa	486.588.893	-	-	125	-	-	-	-	-	-	-
6.31.11.20	Prima Aceptada	-	-	-	227	-	-	-	-	-	-	-
6.31.11.30	Prima Cedida	114.969.554	-	-	227	-	-	-	-	-	-	-
6.31.12.00	Variación de Reservas Técnicas	60.525.619	-	-	(25)	-	-	-	-	-	-	-
6.31.12.10	Variación Reserva de Riesgos en Curso	56.512.307	-	-	(11)	-	-	-	-	-	-	-
6.31.12.20	Variación Reserva Catastrófica de Terremoto	-	-	-	-	-	-	-	-	-	-	-
6.31.12.30	Variación Reserva Insuficiencia de Prima	4.005.486	-	-	(14)	-	-	-	-	-	-	-
6.31.12.40	Variación Otras Reservas Técnicas	7.826	-	-	-	-	-	-	-	-	-	-
6.31.13.00	Costo de Siniestros	176.928.759	-	-	-	-	-	-	-	-	-	-
6.31.13.10	Siniestros Directos	229.461.765	-	-	-	-	-	-	-	-	-	-
6.31.13.20	Siniestros Cedidos	52.533.006	-	-	-	-	-	-	-	-	-	-
6.31.13.30	Siniestros Aceptados	-	-	-	-	-	-	-	-	-	-	-
6.31.14.00	Resultado de Intermediación	43.446.573	-	-	45	-	-	-	-	-	-	-
6.31.14.10	Comisión Agentes Directos	17.729.842	-	-	3	-	-	-	-	-	-	-
6.31.14.20	Comisiones Corredores	53.864.465	-	-	42	-	-	-	-	-	-	-
6.31.14.30	Comisiones Reaseguro Aceptado	-	-	-	-	-	-	-	-	-	-	-
6.31.14.40	Comisiones Reaseguro Cedido	28.147.734	-	-	-	-	-	-	-	-	-	-
6.31.15.00	Gastos por Reaseguro No Proporcional	18.319.294	-	-	-	-	-	-	-	-	-	-
6.31.16.00	Deterioro de Seguros	3.234.817	-	-	82	-	-	-	-	-	-	-
6.01.02 CUADRO DE COSTO DE ADMINISTRACIÓN												
6.31.20.00	COSTO DE ADMINISTRACIÓN	66.230.059	-	-	31	-	-	-	-	-	-	-
6.31.21.00	Costo de Administración Directo	-	-	-	-	-	-	-	-	-	-	-
6.31.21.10	Remuneración	-	-	-	-	-	-	-	-	-	-	-
6.31.21.20	Gastos asociados al canal de distribución	-	-	-	-	-	-	-	-	-	-	-
6.31.21.30	Otros	-	-	-	-	-	-	-	-	-	-	-
6.31.22.00	Costo de Administración Indirecto	66.230.059	-	-	31	-	-	-	-	-	-	-
6.31.22.10	Remuneración	21.914.824	-	-	10	-	-	-	-	-	-	-
6.31.22.20	Gastos asociados al canal de distribución	1.823.300	-	-	1	-	-	-	-	-	-	-
6.31.22.30	Otros	42.491.935	-	-	20	-	-	-	-	-	-	-

HDI SEGUROS S.A.
Cuadros Técnicos al 31 de diciembre de 2022

1. CUADRO DE MARGEN DE CONTRIBUCIÓN (6.01)

6.01.01 CUADRO DE MARGEN DE CONTRIBUCION CONTAUX			Todo Riesgo Construcción y Montaje	Avería Maquinaria	Equipo Electrónico	Garantía	Fidelidad	Seguro Extensión y Garantía	Seguro de Crédito por Ventas a Plazo	Seguro de Crédito a la Exportación	Otros Seguros de Crédito	Salud
			3121	3122	3123	3124	3125	3126	3127	3128	3129	3130
CODIGO	NOMBRE CUENTA	TOTAL	Cartera Hipotecaria									
			21	22	23	24	25	26	27	28	29	30
6.31.10.00	MARGEN DE CONTRIBUCIÓN	69.164.277	-	-	-	-	-	-	-	-	-	-
6.31.11.00	Prima Retenida	371.619.339	-	-	-	-	-	-	-	-	-	-
6.31.11.10	Prima Directa	486.588.893	-	-	-	-	-	-	-	-	-	-
6.31.11.20	Prima Aceptada	-	-	-	-	-	-	-	-	-	-	-
6.31.11.30	Prima Cedida	114.969.554	-	-	-	-	-	-	-	-	-	-
6.31.12.00	Variación de Reservas Técnicas	60.525.619	-	-	-	-	-	-	-	-	-	-
6.31.12.10	Variación Reserva de Riesgos en Curso	56.512.307	-	-	-	-	-	-	-	-	-	-
6.31.12.20	Variación Reserva Catastrófica de Terremoto	-	-	-	-	-	-	-	-	-	-	-
6.31.12.30	Variación Reserva Insuficiencia de Prima	4.005.486	-	-	-	-	-	-	-	-	-	-
6.31.12.40	Variación Otras Reservas Técnicas	7.826	-	-	-	-	-	-	-	-	-	-
6.31.13.00	Costo de Siniestros	176.928.759	-	-	-	-	-	-	-	-	-	-
6.31.13.10	Siniestros Directos	229.461.765	-	-	-	-	-	-	-	-	-	-
6.31.13.20	Siniestros Cedidos	52.533.006	-	-	-	-	-	-	-	-	-	-
6.31.13.30	Siniestros Aceptados	-	-	-	-	-	-	-	-	-	-	-
6.31.14.00	Resultado de Intermediación	43.446.573	-	-	-	-	-	-	-	-	-	-
6.31.14.10	Comisión Agentes Directos	17.729.842	-	-	-	-	-	-	-	-	-	-
6.31.14.20	Comisiones Corredores	53.864.465	-	-	-	-	-	-	-	-	-	-
6.31.14.30	Comisiones Reaseguro Aceptado	-	-	-	-	-	-	-	-	-	-	-
6.31.14.40	Comisiones Reaseguro Cedido	28.147.734	-	-	-	-	-	-	-	-	-	-
6.31.15.00	Gastos por Reaseguro No Proporcional	18.319.294	-	-	-	-	-	-	-	-	-	-
6.31.16.00	Deterioro de Seguros	3.234.817	-	-	-	-	-	-	-	-	-	-
6.01.02 CUADRO DE COSTO DE ADMINISTRACIÓN												
6.31.20.00	COSTO DE ADMINISTRACIÓN	66.230.059	-	-	-	-	-	-	-	-	-	-
6.31.21.00	Costo de Administración Directo	-	-	-	-	-	-	-	-	-	-	-
6.31.21.10	Remuneración	-	-	-	-	-	-	-	-	-	-	-
6.31.21.20	Gastos asociados al canal de distribución	-	-	-	-	-	-	-	-	-	-	-
6.31.21.30	Otros	-	-	-	-	-	-	-	-	-	-	-
6.31.22.00	Costo de Administración Indirecto	66.230.059	-	-	-	-	-	-	-	-	-	-
6.31.22.10	Remuneración	21.914.824	-	-	-	-	-	-	-	-	-	-
6.31.22.20	Gastos asociados al canal de distribución	1.823.300	-	-	-	-	-	-	-	-	-	-
6.31.22.30	Otros	42.491.935	-	-	-	-	-	-	-	-	-	-

HDI SEGUROS S.A.

Cuadros Técnicos al 31 de diciembre de 2022

1. CUADRO DE MARGEN DE CONTRIBUCIÓN (6.01)

6.01.01 CUADRO DE MARGEN DE CONTRIBUCION CONTAUX			Accidentes Personales	Seguro Obligatorio de Accidentes Personales (SOAP)	Seguro Cesantía	Seguro de Título	Seguro Agrícola	Seguro de Asistencia	Otros Seguros	
			3131	3132	3133	3134	3135	3136	3150	
CODIGO	NOMBRE CUENTA	TOTAL	Cartera Hipotecaria							Sub Total
			31	32	33	34	35	36	50	
6.31.10.00	MARGEN DE CONTRIBUCIÓN	69.164.277	-	-	6.144.392	-	-	(6.564)	-	6.728.453
6.31.11.00	Prima Retenida	371.619.339	-	-	15.900.395	-	-	(12.305)	-	16.729.388
6.31.11.10	Prima Directa	486.588.893	-	-	15.900.395	-	-	(12.305)	-	17.893.384
6.31.11.20	Prima Aceptada	-	-	-	-	-	-	-	-	-
6.31.11.30	Prima Cedida	114.969.554	-	-	-	-	-	-	-	1.163.996
6.31.12.00	Variación de Reservas Técnicas	60.525.619	-	-	(504.766)	-	-	(12.657)	-	(504.891)
6.31.12.10	Variación Reserva de Riesgos en Curso	56.512.307	-	-	(504.766)	-	-	(12.657)	-	(519.813)
6.31.12.20	Variación Reserva Catastrófica de Terremoto	-	-	-	-	-	-	-	-	-
6.31.12.30	Variación Reserva Insuficiencia de Prima	4.005.486	-	-	-	-	-	-	-	14.922
6.31.12.40	Variación Otras Reservas Técnicas	7.826	-	-	-	-	-	-	-	-
6.31.13.00	Costo de Siniestros	176.928.759	-	-	6.690.153	-	-	6.559	-	6.908.631
6.31.13.10	Siniestros Directos	229.461.765	-	-	6.689.667	-	-	6.559	-	7.194.341
6.31.13.20	Siniestros Cedidos	52.533.006	-	-	(486)	-	-	-	-	285.710
6.31.13.30	Siniestros Aceptados	-	-	-	-	-	-	-	-	-
6.31.14.00	Resultado de Intermediación	43.446.573	-	-	3.522.480	-	-	453	-	3.419.883
6.31.14.10	Comisión Agentes Directos	17.729.842	-	-	-	-	-	4	-	1.290
6.31.14.20	Comisiones Corredores	53.864.465	-	-	3.522.480	-	-	449	-	3.633.195
6.31.14.30	Comisiones Reaseguro Aceptado	-	-	-	-	-	-	-	-	-
6.31.14.40	Comisiones Reaseguro Cedido	28.147.734	-	-	-	-	-	-	-	214.602
6.31.15.00	Gastos por Reaseguro No Proporcional	18.319.294	-	-	-	-	-	-	-	111.222
6.31.16.00	Deterioro de Seguros	3.234.817	-	-	48.136	-	-	(96)	-	66.090

6.01.02 CUADRO DE COSTO DE ADMINISTRACIÓN

6.31.20.00	COSTO DE ADMINISTRACIÓN	66.230.059	-	-	2.164.217	-	-	(1.675)	-	2.435.484
6.31.21.00	Costo de Administración Directo	-	-	-	-	-	-	-	-	-
6.31.21.10	Remuneración	-	-	-	-	-	-	-	-	-
6.31.21.20	Gastos asociados al canal de distribución	-	-	-	-	-	-	-	-	-
6.31.21.30	Otros	-	-	-	-	-	-	-	-	-
6.31.22.00	Costo de Administración Indirecto	66.230.059	-	-	2.164.217	-	-	(1.675)	-	2.435.484
6.31.22.10	Remuneración	21.914.824	-	-	716.117	-	-	(554)	-	805.877
6.31.22.20	Gastos asociados al canal de distribución	1.823.300	-	-	59.580	-	-	(46)	-	67.048
6.31.22.30	Otros	42.491.935	-	-	1.388.520	-	-	(1.075)	-	1.562.559

HDI SEGUROS S.A.
Cuadros Técnicos al 31 de diciembre de 2022

1. CUADRO DE MARGEN DE CONTRIBUCIÓN (6.01)

6.01.01 CUADRO DE MARGEN DE CONTRIBUCION CONTAUX			Incendio	Pérdida de Beneficios por Incendio	Otros Riesgos Adicionales a Incendio	Terremoto y Tsunami	Pérdida de Beneficios por Terremoto	Otros Riesgos de la Naturaleza	Terrorismo	Robo	Cristales	Daños Físicos Vehículos Motorizados
			3201	3203	3203	3204	3205	3206	3207	3208	3209	3210
6.31.10.00	MARGEN DE CONTRIBUCIÓN	69.164.277	Cartera de Consumo									
			1	2	3	4	5	6	7	8	9	10
			(384.418)	-	32.491	183.240	-	6.790	4.572	5.525.195	-	-
6.31.11.00	Prima Retenida	371.619.339	105.326	-	86.286	282.685	-	24.113	12.050	10.879.983	-	-
6.31.11.10	Prima Directa	486.588.893	526.632	-	431.431	1.413.422	-	120.565	60.249	11.899.728	-	-
6.31.11.20	Prima Aceptada	-	-	-	-	-	-	-	-	-	-	-
6.31.11.30	Prima Cedida	114.969.554	421.306	-	345.145	1.130.737	-	96.452	48.199	1.019.745	-	-
6.31.12.00	Variación de Reservas Técnicas	60.525.619	131.612	-	107.821	316.173	-	30.132	15.058	3.370.311	-	-
6.31.12.10	Variación Reserva de Riesgos en Curso	56.512.307	117.717	-	96.438	316.173	-	26.951	13.468	3.034.249	-	-
6.31.12.20	Variación Reserva Catastrófica de Terremoto	-	-	-	-	-	-	-	-	-	-	-
6.31.12.30	Variación Reserva Insuficiencia de Prima	4.005.486	13.895	-	11.383	-	-	3.181	1.590	336.062	-	-
6.31.12.40	Variación Otras Reservas Técnicas	7.826	-	-	-	-	-	-	-	-	-	-
6.31.13.00	Costo de Siniestros	176.928.759	431.207	-	5.838	21.019	-	3.919	779	172.209	-	-
6.31.13.10	Siniestros Directos	229.461.765	512.356	-	26.107	105.334	-	19.595	3.895	319.676	-	-
6.31.13.20	Siniestros Cedidos	52.533.006	81.149	-	20.269	84.315	-	15.676	3.116	147.467	-	-
6.31.13.30	Siniestros Aceptados	-	-	-	-	-	-	-	-	-	-	-
6.31.14.00	Resultado de Intermediación	43.446.573	(170.137)	-	(139.380)	(456.970)	-	(38.950)	(19.464)	735.524	-	-
6.31.14.10	Comisión Agentes Directos	17.729.842	-	-	-	-	-	-	-	-	-	-
6.31.14.20	Comisiones Corredores	53.864.465	52.662	-	43.142	141.342	-	12.056	6.025	1.278.276	-	-
6.31.14.30	Comisiones Reaseguro Aceptado	-	-	-	-	-	-	-	-	-	-	-
6.31.14.40	Comisiones Reaseguro Cedido	28.147.734	222.799	-	182.522	598.312	-	51.006	25.489	542.752	-	-
6.31.15.00	Gastos por Reaseguro No Proporcional	18.319.294	-	-	-	-	-	-	-	-	-	-
6.31.16.00	Deterioro de Seguros	3.234.817	97.062	-	79.516	219.223	-	22.222	11.105	1.076.744	-	-

6.01.02 CUADRO DE COSTO DE ADMINISTRACIÓN

6.31.20.00	COSTO DE ADMINISTRACIÓN	66.230.059	71.680	-	58.723	192.382	-	16.411	8.200	1.619.683	-	-
6.31.21.00	Costo de Administración Directo	-	-	-	-	-	-	-	-	-	-	-
6.31.21.10	Remuneración	-	-	-	-	-	-	-	-	-	-	-
6.31.21.20	Gastos asociados al canal de distribución	-	-	-	-	-	-	-	-	-	-	-
6.31.21.30	Otros	-	-	-	-	-	-	-	-	-	-	-
6.31.22.00	Costo de Administración Indirecto	66.230.059	71.680	-	58.723	192.382	-	16.411	8.200	1.619.683	-	-
6.31.22.10	Remuneración	21.914.824	23.718	-	19.431	63.657	-	5.430	2.713	535.936	-	-
6.31.22.20	Gastos asociados al canal de distribución	1.823.300	1.973	-	1.617	5.296	-	452	226	44.590	-	-
6.31.22.30	Otros	42.491.935	45.989	-	37.675	123.429	-	10.529	5.261	1.039.157	-	-

HDI SEGUROS S.A.

Cuadros Técnicos al 31 de diciembre de 2022

1. CUADRO DE MARGEN DE CONTRIBUCIÓN (6.01)

6.01.01 CUADRO DE MARGEN DE CONTRIBUCION CONTAUX			Casco Marítimo	Casco Aéreo	Responsabilidad Civil Hogar y Condominios	Responsabilidad Civil Profesional	Responsabilidad Civil Industria, Infraestructura y Comercio	Responsabilidad Civil Vehículos Motorizados	Transporte Terrestre	Transporte Marítimo	Transporte Aéreo	Equipo Contratista
			3211	3212	3213	3214	3215	3216	3217	3218	3219	3220
CODIGO	NOMBRE CUENTA	TOTAL	Cartera de Consumo									
			11	12	13	14	15	16	17	18	19	20
6.31.10.00	MARGEN DE CONTRIBUCIÓN	69.164.277	-	-	-	-	-	-	-	-	-	-
6.31.11.00	Prima Retenida	371.619.339	-	-	-	-	-	-	-	-	-	-
6.31.11.10	Prima Directa	486.588.893	-	-	-	-	-	-	-	-	-	-
6.31.11.20	Prima Aceptada	-	-	-	-	-	-	-	-	-	-	-
6.31.11.30	Prima Cedida	114.969.554	-	-	-	-	-	-	-	-	-	-
6.31.12.00	Variación de Reservas Técnicas	60.525.619	-	-	-	-	-	-	-	-	-	-
6.31.12.10	Variación Reserva de Riesgos en Curso	56.512.307	-	-	-	-	-	-	-	-	-	-
6.31.12.20	Variación Reserva Catastrófica de Terremoto	-	-	-	-	-	-	-	-	-	-	-
6.31.12.30	Variación Reserva Insuficiencia de Prima	4.005.486	-	-	-	-	-	-	-	-	-	-
6.31.12.40	Variación Otras Reservas Técnicas	7.826	-	-	-	-	-	-	-	-	-	-
6.31.13.00	Costo de Siniestros	176.928.759	-	-	-	-	-	-	-	-	-	-
6.31.13.10	Siniestros Directos	229.461.765	-	-	-	-	-	-	-	-	-	-
6.31.13.20	Siniestros Cedidos	52.533.006	-	-	-	-	-	-	-	-	-	-
6.31.13.30	Siniestros Aceptados	-	-	-	-	-	-	-	-	-	-	-
6.31.14.00	Resultado de Intermediación	43.446.573	-	-	-	-	-	-	-	-	-	-
6.31.14.10	Comisión Agentes Directos	17.729.842	-	-	-	-	-	-	-	-	-	-
6.31.14.20	Comisiones Corredores	53.864.465	-	-	-	-	-	-	-	-	-	-
6.31.14.30	Comisiones Reaseguro Aceptado	-	-	-	-	-	-	-	-	-	-	-
6.31.14.40	Comisiones Reaseguro Cedido	28.147.734	-	-	-	-	-	-	-	-	-	-
6.31.15.00	Gastos por Reaseguro No Proporcional	18.319.294	-	-	-	-	-	-	-	-	-	-
6.31.16.00	Deterioro de Seguros	3.234.817	-	-	-	-	-	-	-	-	-	-
6.01.02 CUADRO DE COSTO DE ADMINISTRACIÓN												
6.31.20.00	COSTO DE ADMINISTRACIÓN	66.230.059	-	-	-	-	-	-	-	-	-	-
6.31.21.00	Costo de Administración Directo	-	-	-	-	-	-	-	-	-	-	-
6.31.21.10	Remuneración	-										
6.31.21.20	Gastos asociados al canal de distribución	-										
6.31.21.30	Otros	-										
6.31.22.00	Costo de Administración Indirecto	66.230.059	-	-	-	-	-	-	-	-	-	-
6.31.22.10	Remuneración	21.914.824	-	-	-	-	-	-	-	-	-	-
6.31.22.20	Gastos asociados al canal de distribución	1.823.300	-	-	-	-	-	-	-	-	-	-
6.31.22.30	Otros	42.491.935	-	-	-	-	-	-	-	-	-	-

HDI SEGUROS S.A.
Cuadros Técnicos al 31 de diciembre de 2022

1. CUADRO DE MARGEN DE CONTRIBUCIÓN (6.01)

6.01.01 CUADRO DE MARGEN DE CONTRIBUCION CONTAUX			Todo Riesgo Construcción y Montaje	Avería Maquinaria	Equipo Electrónico	Garantía	Fidelidad	Seguro Extensión y Garantía	Seguro de Crédito por Ventas a Plazo	Seguro de Crédito a la Exportación	Otros Seguros de Crédito	Salud
			3221	3222	3223	3224	3225	3226	3227	3228	3229	3230
6.31.10.00	MARGEN DE CONTRIBUCIÓN	69.164.277	Cartera de Consumo									
			21	22	23	24	25	26	27	28	29	30
			(7)	-	-	-	-	-	-	-	-	-
6.31.11.00	Prima Retenida	371.619.339	-	-	-	-	-	-	-	-	-	-
6.31.11.10	Prima Directa	486.588.893	-	-	-	-	-	-	-	-	-	-
6.31.11.20	Prima Aceptada	-	-	-	-	-	-	-	-	-	-	-
6.31.11.30	Prima Cedida	114.969.554	-	-	-	-	-	-	-	-	-	-
6.31.12.00	Variación de Reservas Técnicas	60.525.619	-	-	-	-	-	-	-	-	-	-
6.31.12.10	Variación Reserva de Riesgos en Curso	56.512.307	-	-	-	-	-	-	-	-	-	-
6.31.12.20	Variación Reserva Catastrófica de Terremoto	-	-	-	-	-	-	-	-	-	-	-
6.31.12.30	Variación Reserva Insuficiencia de Prima	4.005.486	-	-	-	-	-	-	-	-	-	-
6.31.12.40	Variación Otras Reservas Técnicas	7.826	-	-	-	-	-	-	-	-	-	-
6.31.13.00	Costo de Siniestros	176.928.759	7	-	-	-	-	-	-	-	-	-
6.31.13.10	Siniestros Directos	229.461.765	40	-	-	-	-	-	-	-	-	-
6.31.13.20	Siniestros Cedidos	52.533.006	33	-	-	-	-	-	-	-	-	-
6.31.13.30	Siniestros Aceptados	-	-	-	-	-	-	-	-	-	-	-
6.31.14.00	Resultado de Intermediación	43.446.573	-	-	-	-	-	-	-	-	-	-
6.31.14.10	Comisión Agentes Directos	17.729.842	-	-	-	-	-	-	-	-	-	-
6.31.14.20	Comisiones Corredores	53.864.465	-	-	-	-	-	-	-	-	-	-
6.31.14.30	Comisiones Reaseguro Aceptado	-	-	-	-	-	-	-	-	-	-	-
6.31.14.40	Comisiones Reaseguro Cedido	28.147.734	-	-	-	-	-	-	-	-	-	-
6.31.15.00	Gastos por Reaseguro No Proporcional	18.319.294	-	-	-	-	-	-	-	-	-	-
6.31.16.00	Deterioro de Seguros	3.234.817	-	-	-	-	-	-	-	-	-	-
6.01.02 CUADRO DE COSTO DE ADMINISTRACIÓN												
6.31.20.00	COSTO DE ADMINISTRACIÓN	66.230.059	-	-	-	-	-	-	-	-	-	-
6.31.21.00	Costo de Administración Directo	-	-	-	-	-	-	-	-	-	-	-
6.31.21.10	Remuneración	-	-	-	-	-	-	-	-	-	-	-
6.31.21.20	Gastos asociados al canal de distribución	-	-	-	-	-	-	-	-	-	-	-
6.31.21.30	Otros	-	-	-	-	-	-	-	-	-	-	-
6.31.22.00	Costo de Administración Indirecto	66.230.059	-	-	-	-	-	-	-	-	-	-
6.31.22.10	Remuneración	21.914.824	-	-	-	-	-	-	-	-	-	-
6.31.22.20	Gastos asociados al canal de distribución	1.823.300	-	-	-	-	-	-	-	-	-	-
6.31.22.30	Otros	42.491.935	-	-	-	-	-	-	-	-	-	-

HDI SEGUROS S.A.

Cuadros Técnicos al 31 de diciembre de 2022

1. CUADRO DE MARGEN DE CONTRIBUCIÓN (6.01)

6.01.01 CUADRO DE MARGEN DE CONTRIBUCION CONTAUX			Accidentes Personales	Seguro Obligatorio de Accidentes Personales (SOAP)	Seguro Cesantía	Seguro de Título	Seguro Agrícola	Seguro de Asistencia	Otros Seguros	
			3231	3232	3233	3234	3235	3236	3250	
CODIGO	NOMBRE CUENTA	TOTAL	Cartera de Consumo							
			31	32	33	34	35	36	50	Sub Total
6.31.10.00	MARGEN DE CONTRIBUCIÓN	69.164.277	(414.127)	-	4.206.033	-	-	(128.055)	108.007	9.139.721
6.31.11.00	Prima Retenida	371.619.339	1.644.250	-	35.729.046	-	-	82.915	332.909	49.179.563
6.31.11.10	Prima Directa	486.588.893	1.644.250	-	35.729.046	-	-	82.915	332.909	52.241.147
6.31.11.20	Prima Aceptada	-	-	-	-	-	-	-	-	-
6.31.11.30	Prima Cedida	114.969.554	-	-	-	-	-	-	-	3.061.584
6.31.12.00	Variación de Reservas Técnicas	60.525.619	1.574.007	-	24.041.393	-	-	57.584	155.198	29.799.289
6.31.12.10	Variación Reserva de Riesgos en Curso	56.512.307	1.574.007	-	24.041.393	-	-	57.584	155.198	29.433.178
6.31.12.20	Variación Reserva Catastrófica de Terremoto	-	-	-	-	-	-	-	-	-
6.31.12.30	Variación Reserva Insuficiencia de Prima	4.005.486	-	-	-	-	-	-	-	366.111
6.31.12.40	Variación Otras Reservas Técnicas	7.826	-	-	-	-	-	-	-	-
6.31.13.00	Costo de Siniestros	176.928.759	141.252	-	1.029.644	-	-	144.845	2.779	1.953.498
6.31.13.10	Siniestros Directos	229.461.765	141.252	-	1.026.271	-	-	144.845	2.779	2.302.150
6.31.13.20	Siniestros Cedidos	52.533.006	-	-	(3.373)	-	-	-	-	348.652
6.31.13.30	Siniestros Aceptados	-	-	-	-	-	-	-	-	-
6.31.14.00	Resultado de Intermediación	43.446.573	343.118	-	6.451.708	-	-	6.527	34.402	6.746.378
6.31.14.10	Comisión Agentes Directos	17.729.842	-	-	-	-	-	-	-	-
6.31.14.20	Comisiones Corredores	53.864.465	343.118	-	6.451.708	-	-	6.527	34.402	8.369.258
6.31.14.30	Comisiones Reaseguro Aceptado	-	-	-	-	-	-	-	-	-
6.31.14.40	Comisiones Reaseguro Cedido	28.147.734	-	-	-	-	-	-	-	1.622.880
6.31.15.00	Gastos por Reaseguro No Proporcional	18.319.294	-	-	-	-	-	-	-	-
6.31.16.00	Deterioro de Seguros	3.234.817	-	-	268	-	-	2.014	32.523	1.540.677

6.01.02 CUADRO DE COSTO DE ADMINISTRACIÓN

6.31.20.00	COSTO DE ADMINISTRACIÓN	66.230.059	223.800	-	4.863.114	-	-	11.286	45.312	7.110.591
6.31.21.00	Costo de Administración Directo	-	-	-	-	-	-	-	-	-
6.31.21.10	Remuneración	-	-	-	-	-	-	-	-	-
6.31.21.20	Gastos asociados al canal de distribución	-	-	-	-	-	-	-	-	-
6.31.21.30	Otros	-	-	-	-	-	-	-	-	-
6.31.22.00	Costo de Administración Indirecto	66.230.059	223.800	-	4.863.114	-	-	11.286	45.312	7.110.591
6.31.22.10	Remuneración	21.914.824	74.053	-	1.609.153	-	-	3.734	14.993	2.352.818
6.31.22.20	Gastos asociados al canal de distribución	1.823.300	6.161	-	133.881	-	-	311	1.247	195.754
6.31.22.30	Otros	42.491.935	143.586	-	3.120.080	-	-	7.241	29.072	4.562.019

HDI SEGUROS S.A.

Cuadros Técnicos al 31 de diciembre de 2022

1. CUADRO DE MARGEN DE CONTRIBUCIÓN (6.01)

6.01.01 CUADRO DE MARGEN DE CONTRIBUCION CONTAUX			Incendio	Pérdida de Beneficios por Incendio	Otros Riesgos Adicionales a Incendio	Terremoto y Tsunami	Pérdida de Beneficios por Terremoto	Otros Riesgos de la Naturaleza	Terrorismo	Robo	Cristales	Daños Físicos Vehículos Motorizados
			3301	3302	3303	3304	3305	3306	3307	3308	3309	3310
CODIGO	NOMBRE CUENTA	TOTAL	Otras Carteras									
			1	2	3	4	5	6	7	8	9	10
6.31.10.00	MARGEN DE CONTRIBUCIÓN	69.164.277	83.328	928	29.068	539.005	-	38.393	10.220	(22.218)	748	(813.710)
6.31.11.00	Prima Retenida	371.619.339	230.282	535	67.577	893.999	-	78.487	16.885	14.090	186	41.413.187
6.31.11.10	Prima Directa	486.588.893	512.355	1.372	141.909	1.952.198	-	191.795	38.715	18.044	482	41.325.510
6.31.11.20	Prima Aceptada	-	-	-	-	-	-	-	-	-	-	-
6.31.11.30	Prima Cedida	114.969.554	282.073	837	74.332	1.058.199	-	113.308	21.830	3.954	296	(87.677)
6.31.12.00	Variación de Reservas Técnicas	60.525.619	60.469	(118)	34.784	307.196	-	41.854	7.251	5.970	(27)	8.342.010
6.31.12.10	Variación Reserva de Riesgos en Curso	56.512.307	44.682	(173)	30.335	307.196	-	35.855	7.251	5.397	(59)	7.849.244
6.31.12.20	Variación Reserva Catastrófica de Terremoto	-	-	-	-	-	-	-	-	-	-	-
6.31.12.30	Variación Reserva Insuficiencia de Prima	4.005.486	15.787	55	4.449	-	-	5.999	-	573	32	492.766
6.31.12.40	Variación Otras Reservas Técnicas	7.826	-	-	-	-	-	-	-	-	-	-
6.31.13.00	Costo de Siniestros	176.928.759	80.623	-	4.120	-	-	2.568	-	28.047	-	25.194.513
6.31.13.10	Siniestros Directos	229.461.765	181.682	-	2.188	-	-	2.563	-	28.045	-	25.185.934
6.31.13.20	Siniestros Cedidos	52.533.006	101.059	-	(1.932)	-	-	(5)	-	(2)	-	(8.579)
6.31.13.30	Siniestros Aceptados	-	-	-	-	-	-	-	-	-	-	-
6.31.14.00	Resultado de Intermediación	43.446.573	13.453	208	(228)	58.892	-	(3.696)	(367)	2.326	7	8.162.056
6.31.14.10	Comisión Agentes Directos	17.729.842	-	-	-	-	-	-	-	-	-	-
6.31.14.20	Comisiones Corredores	53.864.465	73.334	386	15.522	242.463	-	20.318	4.261	3.181	70	8.138.473
6.31.14.30	Comisiones Reaseguro Aceptado	-	-	-	-	-	-	-	-	-	-	-
6.31.14.40	Comisiones Reaseguro Cedido	28.147.734	59.881	178	15.750	183.571	-	24.014	4.628	855	63	(23.583)
6.31.15.00	Gastos por Reaseguro No Proporcional	18.319.294	-	-	-	-	-	-	-	-	-	-
6.31.16.00	Deterioro de Seguros	3.234.817	(7.591)	(483)	(167)	(11.094)	-	(632)	(219)	(35)	(542)	528.318

6.01.02 CUADRO DE COSTO DE ADMINISTRACIÓN

6.31.20.00	COSTO DE ADMINISTRACIÓN	66.230.059	69.737	187	19.315	265.715	-	26.106	5.270	2.457	66	5.624.853
6.31.21.00	Costo de Administración Directo	-	-	-	-	-	-	-	-	-	-	-
6.31.21.10	Remuneración	-	-	-	-	-	-	-	-	-	-	-
6.31.21.20	Gastos asociados al canal de distribución	-	-	-	-	-	-	-	-	-	-	-
6.31.21.30	Otros	-	-	-	-	-	-	-	-	-	-	-
6.31.22.00	Costo de Administración Indirecto	66.230.059	69.737	187	19.315	265.715	-	26.106	5.270	2.457	66	5.624.853
6.31.22.10	Remuneración	21.914.824	23.075	62	6.391	87.922	-	8.638	1.744	813	22	1.861.204
6.31.22.20	Gastos asociados al canal de distribución	1.823.300	1.920	5	532	7.315	-	719	145	68	2	154.851
6.31.22.30	Otros	42.491.935	44.742	120	12.392	170.478	-	16.749	3.381	1.576	42	3.608.798

HDI SEGUROS S.A.

Cuadros Técnicos al 31 de diciembre de 2022

1. CUADRO DE MARGEN DE CONTRIBUCIÓN (6.01)

6.01.01 CUADRO DE MARGEN DE CONTRIBUCION CONTAUX			Casco Marítimo	Casco Aéreo	Responsabilidad Civil Hogar y Condominios	Responsabilidad Civil Profesional	Responsabilidad Civil Industria, Infraestructura y Comercio	Responsabilidad Civil Vehículos Motorizados	Transporte Terrestre	Transporte Marítimo	Transporte Aéreo	Equipo Contratista
			3311	3312	3313	3314	3315	3316	3317	3318	3319	3320
CODIGO	NOMBRE CUENTA	TOTAL	Otras Carteras									
			11	12	13	14	15	16	17	18	19	20
6.31.10.00	MARGEN DE CONTRIBUCIÓN	69.164.277	-	-	1.536	-	48.283	123.195	-	-	-	12.284
6.31.11.00	Prima Retenida	371.619.339	-	-	1.310	-	156.384	3.392.860	-	-	-	239.946
6.31.11.10	Prima Directa	486.588.893	-	-	1.310	-	156.384	3.454.996	-	-	-	812.913
6.31.11.20	Prima Aceptada	-	-	-	-	-	-	-	-	-	-	-
6.31.11.30	Prima Cedida	114.969.554	-	-	-	-	-	62.136	-	-	-	572.967
6.31.12.00	Variación de Reservas Técnicas	60.525.619	-	-	(548)	-	72.615	722.763	-	-	-	159.833
6.31.12.10	Variación Reserva de Riesgos en Curso	56.512.307	-	-	(422)	-	72.848	682.186	-	-	-	159.833
6.31.12.20	Variación Reserva Catastrófica de Terremoto	-	-	-	-	-	-	-	-	-	-	-
6.31.12.30	Variación Reserva Insuficiencia de Prima	4.005.486	-	-	(126)	-	(233)	40.577	-	-	-	-
6.31.12.40	Variación Otras Reservas Técnicas	7.826	-	-	-	-	-	-	-	-	-	-
6.31.13.00	Costo de Siniestros	176.928.759	-	-	(30)	-	24.073	1.837.469	-	-	-	137.747
6.31.13.10	Siniestros Directos	229.461.765	-	-	(30)	-	24.073	1.838.544	-	-	-	463.110
6.31.13.20	Siniestros Cedidos	52.533.006	-	-	-	-	-	1.075	-	-	-	325.363
6.31.13.30	Siniestros Aceptados	-	-	-	-	-	-	-	-	-	-	-
6.31.14.00	Resultado de Intermediación	43.446.573	-	-	363	-	10.547	601.936	-	-	-	(94.515)
6.31.14.10	Comisión Agentes Directos	17.729.842	-	-	-	-	-	-	-	-	-	-
6.31.14.20	Comisiones Corredores	53.864.465	-	-	363	-	10.547	618.512	-	-	-	56.632
6.31.14.30	Comisiones Reaseguro Aceptado	-	-	-	-	-	-	-	-	-	-	-
6.31.14.40	Comisiones Reaseguro Cedido	28.147.734	-	-	-	-	-	16.576	-	-	-	151.147
6.31.15.00	Gastos por Reaseguro No Proporcional	18.319.294	-	-	-	-	-	-	-	-	-	-
6.31.16.00	Deterioro de Seguros	3.234.817	-	-	(11)	-	866	107.497	-	-	-	24.597
6.01.02 CUADRO DE COSTO DE ADMINISTRACIÓN												
6.31.20.00	COSTO DE ADMINISTRACIÓN	66.230.059	-	-	178	-	21.285	470.263	-	-	-	110.647
6.31.21.00	Costo de Administración Directo	-	-	-	-	-	-	-	-	-	-	-
6.31.21.10	Remuneración	-										
6.31.21.20	Gastos asociados al canal de distribución	-										
6.31.21.30	Otros	-										
6.31.22.00	Costo de Administración Indirecto	66.230.059	-	-	178	-	21.285	470.263	-	-	-	110.647
6.31.22.10	Remuneración	21.914.824	-	-	59	-	7.043	155.605	-	-	-	36.612
6.31.22.20	Gastos asociados al canal de distribución	1.823.300	-	-	5	-	586	12.946	-	-	-	3.046
6.31.22.30	Otros	42.491.935	-	-	114	-	13.656	301.712	-	-	-	70.989

HDI SEGUROS S.A.

Cuadros Técnicos al 31 de diciembre de 2022

1. CUADRO DE MARGEN DE CONTRIBUCIÓN (6.01)

6.01.01 CUADRO DE MARGEN DE CONTRIBUCION CONTAUX			Todo Riesgo Construcción y Montaje	Avería Maquinaria	Equipo Electrónico	Garantía	Fidelidad	Seguro Extensión y Garantía	Seguro de Crédito por Ventas a Plazo	Seguro de Crédito a la Exportación	Otros Seguros de Crédito	Salud
			3321	3322	3323	3324	3325	3326	3327	3328	3329	3330
6.31.10.00	MARGEN DE CONTRIBUCIÓN	69.164.277										
6.31.11.00	Prima Retenida	371.619.339										
6.31.11.10	Prima Directa	486.588.893										
6.31.11.20	Prima Aceptada	-										
6.31.11.30	Prima Cedida	114.969.554										
6.31.12.00	Variación de Reservas Técnicas	60.525.619										
6.31.12.10	Variación Reserva de Riesgos en Curso	56.512.307										
6.31.12.20	Variación Reserva Catastrófica de Terremoto	-										
6.31.12.30	Variación Reserva Insuficiencia de Prima	4.005.486										
6.31.12.40	Variación Otras Reservas Técnicas	7.826										
6.31.13.00	Costo de Siniestros	176.928.759										
6.31.13.10	Siniestros Directos	229.461.765										
6.31.13.20	Siniestros Cedidos	52.533.006										
6.31.13.30	Siniestros Aceptados	-										
6.31.14.00	Resultado de Intermediación	43.446.573										
6.31.14.10	Comisión Agentes Directos	17.729.842										
6.31.14.20	Comisiones Corredores	53.864.465										
6.31.14.30	Comisiones Reaseguro Aceptado	-										
6.31.14.40	Comisiones Reaseguro Cedido	28.147.734										
6.31.15.00	Gastos por Reaseguro No Proporcional	18.319.294										
6.31.16.00	Deterioro de Seguros	3.234.817										
			Otras Carteras									
			21	22	23	24	25	26	27	28	29	30
			-	-	15.949	-	-	621.529	-	-	-	-
			-	-	21.968	-	-	-	-	-	-	-
			-	-	75.482	-	-	-	-	-	-	-
			-	-	-	-	-	-	-	-	-	-
			-	-	53.514	-	-	-	-	-	-	-
			-	-	14.484	-	-	(425.143)	-	-	-	-
			-	-	14.484	-	-	(425.143)	-	-	-	-
			-	-	-	-	-	-	-	-	-	-
			-	-	-	-	-	-	-	-	-	-
			-	-	-	-	-	-	-	-	-	-
			-	-	1.786	-	-	(201.372)	-	-	-	-
			-	-	6.091	-	-	(201.372)	-	-	-	-
			-	-	4.305	-	-	-	-	-	-	-
			-	-	-	-	-	-	-	-	-	-
			-	-	(10.152)	-	-	4.986	-	-	-	-
			-	-	-	-	-	-	-	-	-	-
			-	-	3.808	-	-	4.986	-	-	-	-
			-	-	-	-	-	-	-	-	-	-
			-	-	13.960	-	-	-	-	-	-	-
			-	-	-	-	-	-	-	-	-	-
			-	-	(99)	-	-	-	-	-	-	-
			6.01.02 CUADRO DE COSTO DE ADMINISTRACIÓN									
6.31.20.00	COSTO DE ADMINISTRACIÓN	66.230.059	-	-	10.275	-	-	-	-	-	-	-
6.31.21.00	Costo de Administración Directo	-	-	-	-	-	-	-	-	-	-	-
6.31.21.10	Remuneración	-										
6.31.21.20	Gastos asociados al canal de distribución	-										
6.31.21.30	Otros	-										
6.31.22.00	Costo de Administración Indirecto	66.230.059	-	-	10.275	-	-	-	-	-	-	-
6.31.22.10	Remuneración	21.914.824	-	-	3.400	-	-	-	-	-	-	-
6.31.22.20	Gastos asociados al canal de distribución	1.823.300	-	-	283	-	-	-	-	-	-	-
6.31.22.30	Otros	42.491.935	-	-	6.592	-	-	-	-	-	-	-

HDI SEGUROS S.A.

Cuadros Técnicos al 31 de diciembre de 2022

1. CUADRO DE MARGEN DE CONTRIBUCIÓN (6.01)

6.01.01 CUADRO DE MARGEN DE CONTRIBUCION CONTAUX			Accidentes Personales	Seguro Obligatorio de Accidentes Personales (SOAP)	Seguro Cesantía	Seguro de Título	Seguro Agrícola	Seguro de Asistencia	Otros Seguros	
			3331	3332	3333	33334	3335	3336	3350	
CODIGO	NOMBRE CUENTA	TOTAL	Otras Carteras							Sub Total
			31	32	33	34	35	36	50	
6.31.10.00	MARGEN DE CONTRIBUCIÓN	69.164.277	83.514	-	25.929	-	744	180.414	61.391	1.040.530
6.31.11.00	Prima Retenida	371.619.339	102.176	-	66.404	-	1.658	571.604	123.995	47.393.533
6.31.11.10	Prima Directa	486.588.893	102.176	-	66.404	-	4.252	571.604	123.995	49.551.896
6.31.11.20	Prima Aceptada	-	-	-	-	-	-	-	-	-
6.31.11.30	Prima Cedida	114.969.554	-	-	-	-	2.594	-	-	2.158.363
6.31.12.00	Variación de Reservas Técnicas	60.525.619	(5.410)	-	11.293	-	972	106.304	26.988	9.483.540
6.31.12.10	Variación Reserva de Riesgos en Curso	56.512.307	(5.410)	-	11.293	-	972	106.304	26.988	8.923.661
6.31.12.20	Variación Reserva Catastrófica de Terremoto	-	-	-	-	-	-	-	-	-
6.31.12.30	Variación Reserva Insuficiencia de Prima	4.005.486	-	-	-	-	-	-	-	559.879
6.31.12.40	Variación Otras Reservas Técnicas	7.826	-	-	-	-	-	-	-	-
6.31.13.00	Costo de Siniestros	176.928.759	(5)	-	2.308	-	-	171.644	(6)	27.283.485
6.31.13.10	Siniestros Directos	229.461.765	(5)	-	2.308	-	-	171.644	(6)	27.704.769
6.31.13.20	Siniestros Cedidos	52.533.006	-	-	-	-	-	-	-	421.284
6.31.13.30	Siniestros Aceptados	-	-	-	-	-	-	-	-	-
6.31.14.00	Resultado de Intermediación	43.446.573	19.327	-	5.820	-	(58)	105.499	29.114	8.905.518
6.31.14.10	Comisión Agentes Directos	17.729.842	-	-	-	-	-	-	-	-
6.31.14.20	Comisiones Corredores	53.864.465	19.327	-	5.820	-	492	105.499	29.114	9.353.108
6.31.14.30	Comisiones Reaseguro Aceptado	-	-	-	-	-	-	-	-	-
6.31.14.40	Comisiones Reaseguro Cedido	28.147.734	-	-	-	-	550	-	-	447.590
6.31.15.00	Gastos por Reaseguro No Proporcional	18.319.294	-	-	-	-	-	-	-	-
6.31.16.00	Deterioro de Seguros	3.234.817	4.750	-	21.054	-	-	7.743	6.508	680.460

6.01.02 CUADRO DE COSTO DE ADMINISTRACIÓN

6.31.20.00	COSTO DE ADMINISTRACIÓN	66.230.059	13.908	-	9.039	-	579	77.802	16.877	6.744.559
6.31.21.00	Costo de Administración Directo	-	-	-	-	-	-	-	-	-
6.31.21.10	Remuneración	-	-	-	-	-	-	-	-	-
6.31.21.20	Gastos asociados al canal de distribución	-	-	-	-	-	-	-	-	-
6.31.21.30	Otros	-	-	-	-	-	-	-	-	-
6.31.22.00	Costo de Administración Indirecto	66.230.059	13.908	-	9.039	-	579	77.802	16.877	6.744.559
6.31.22.10	Remuneración	21.914.824	4.602	-	2.991	-	192	25.744	5.584	2.231.703
6.31.22.20	Gastos asociados al canal de distribución	1.823.300	383	-	249	-	16	2.142	465	185.678
6.31.22.30	Otros	42.491.935	8.923	-	5.799	-	371	49.916	10.828	4.327.178

HDI SEGUROS S.A.

Cuadros Técnicos al 31 de diciembre de 2022

1. CUADRO DE MARGEN DE CONTRIBUCIÓN (6.01)

6.01.01 CUADRO DE MARGEN DE CONTRIBUCION CONTAUX			Incendio	Pérdida de Beneficios por Incendio	Otros Riesgos Adicionales a Incendio	Terremoto y Tsunami	Pérdida de Beneficios por Terremoto	Otros Riesgos de la Naturaleza	Terrorismo	Robo	Cristales	Daños Físicos Vehículos Motorizados
			4001	4002	4003	4004	4005	4006	4007	4008	4009	4010
			Industria, Infraestructura y Comercio									
CODIGO	NOMBRE CUENTA	TOTAL	1	2	3	4	5	6	7	8	9	10
6.31.10.00	MARGEN DE CONTRIBUCIÓN	69.164.277	(878.546)	2.478.688	(130.076)	3.836.710	1.314.331	(421.276)	(598.153)	969.870	(38.006)	2.972.130
6.31.11.00	Prima Retenida	371.619.339	8.066.902	555.879	275.859	12.231.931	1.607.368	187.634	434.047	750.474	9.740	33.152.665
6.31.11.10	Prima Directa	486.588.893	26.903.364	2.215.605	1.096.253	33.689.814	5.286.810	650.944	1.843.805	1.918.085	25.087	41.355.003
6.31.11.20	Prima Aceptada	-	-	-	-	-	-	-	-	-	-	-
6.31.11.30	Prima Cedida	114.969.554	18.836.462	1.659.726	820.394	21.457.883	3.679.442	463.310	1.409.758	1.167.611	15.347	8.202.338
6.31.12.00	Variación de Reservas Técnicas	60.525.619	1.579.096	82.234	28.651	1.829.657	580.395	5.120	86.041	(178.812)	(1.436)	8.285.580
6.31.12.10	Variación Reserva de Riesgos en Curso	56.512.307	808.787	19.731	(3.372)	1.829.657	425.764	(13.853)	32.876	(233.281)	(2.146)	7.772.503
6.31.12.20	Variación Reserva Catastrófica de Terremoto	-	-	-	-	-	-	-	-	-	-	-
6.31.12.30	Variación Reserva Insuficiencia de Prima	4.005.486	770.309	62.503	32.023	-	154.631	18.973	53.165	54.469	710	513.077
6.31.12.40	Variación Otras Reservas Técnicas	7.826	-	-	-	-	-	-	-	-	-	-
6.31.13.00	Costo de Siniestros	176.928.759	7.040.751	(1.964.291)	380.447	(83.316)	-	95.302	879.677	(1.764)	45.545	17.793.935
6.31.13.10	Siniestros Directos	229.461.765	30.958.955	(5.619.014)	177.020	(184.043)	-	522.917	1.014.554	61.002	(6.620)	21.831.290
6.31.13.20	Siniestros Cedidos	52.533.006	23.918.204	(3.654.723)	(203.427)	(100.727)	-	427.615	134.877	62.766	(52.165)	4.037.355
6.31.13.30	Siniestros Aceptados	-	-	-	-	-	-	-	-	-	-	-
6.31.14.00	Resultado de Intermediación	43.446.573	(1.135.432)	(38.497)	(13.183)	(1.373.486)	(290.213)	(9.007)	45.698	(21.609)	2.765	4.219.915
6.31.14.10	Comisión Agentes Directos	17.729.842	60.515	455	11.814	32.279	51	(3.042)	2.326	7.897	320	1.662.841
6.31.14.20	Comisiones Corredores	53.864.465	2.874.832	223.960	145.707	2.335.753	290.057	86.886	308.144	217.234	5.697	4.766.601
6.31.14.30	Comisiones Reaseguro Aceptado	-	-	-	-	-	-	-	-	-	-	-
6.31.14.40	Comisiones Reaseguro Cedido	28.147.734	4.070.779	262.912	170.704	3.741.518	580.321	92.851	264.772	246.740	3.252	2.209.527
6.31.15.00	Gastos por Reaseguro No Proporcional	18.319.294	1.695.170	-	-	7.994.243	-	540.065	-	-	-	55.518
6.31.16.00	Deterioro de Seguros	3.234.817	(234.137)	(2.255)	10.020	28.123	2.855	(22.570)	20.784	(17.211)	872	(174.413)
			6.01.02 CUADRO DE COSTO DE ADMINISTRACIÓN									
6.31.20.00	COSTO DE ADMINISTRACIÓN	66.230.059	3.661.841	301.568	149.213	4.585.551	719.593	88.600	250.962	261.072	3.415	5.628.867
6.31.21.00	Costo de Administración Directo	-	-	-	-	-	-	-	-	-	-	-
6.31.21.10	Remuneración	-	-	-	-	-	-	-	-	-	-	-
6.31.21.20	Gastos asociados al canal de distribución	-	-	-	-	-	-	-	-	-	-	-
6.31.21.30	Otros	-	-	-	-	-	-	-	-	-	-	-
6.31.22.00	Costo de Administración Indirecto	66.230.059	3.661.841	301.568	149.213	4.585.551	719.593	88.600	250.962	261.072	3.415	5.628.867
6.31.22.10	Remuneración	21.914.824	1.211.664	99.786	49.373	1.517.310	238.106	29.317	83.041	86.386	1.130	1.862.532
6.31.22.20	Gastos asociados al canal de distribución	1.823.300	100.810	8.302	4.108	126.239	19.810	2.439	6.909	7.187	94	154.962
6.31.22.30	Otros	42.491.935	2.349.367	193.480	95.732	2.942.002	461.677	56.844	161.012	167.499	2.191	3.611.373

HDI SEGUROS S.A.

Cuadros Técnicos al 31 de diciembre de 2022

1. CUADRO DE MARGEN DE CONTRIBUCIÓN (6.01)

6.01.01 CUADRO DE MARGEN DE CONTRIBUCION CONTAUX			Casco Marítimo	Casco Aéreo	Responsabilidad Civil Hogar y Condominios	Responsabilidad Civil Profesional	Responsabilidad Civil Industria, Infraestructura y Comercio	Responsabilidad Civil Vehículos Motorizados	Transporte Terrestre	Transporte Marítimo	Transporte Aéreo	Equipo Contratista
			4011	4012	4013	4014	4015	4016	4017	4018	4019	4020
CODIGO	NOMBRE CUENTA	TOTAL	Industria, Infraestructura y Comercio									
			11	12	13	14	15	16	17	18	19	20
6.31.10.00	MARGEN DE CONTRIBUCIÓN	69.164.277	570.296	(10)	3.773	88.519	4.503.964	313.225	1.105.166	(114.165)	44.882	26.485
6.31.11.00	Prima Retenida	371.619.339	340.110	-	4.470	179.206	3.470.505	3.767.260	2.859.183	267.590	35.816	1.306.072
6.31.11.10	Prima Directa	486.588.893	2.249.620	-	4.470	248.643	5.997.912	5.222.434	5.719.632	829.843	145.519	4.870.039
6.31.11.20	Prima Aceptada	-	-	-	-	-	-	-	-	-	-	-
6.31.11.30	Prima Cedida	114.969.554	1.909.510	-	-	69.437	2.527.407	1.455.174	2.860.449	562.253	109.703	3.563.967
6.31.12.00	Variación de Reservas Técnicas	60.525.619	6.616	-	586	(28.471)	(342.325)	653.604	29.247	538	(1.406)	(159.847)
6.31.12.10	Variación Reserva de Riesgos en Curso	56.512.307	14.030	-	761	(12.165)	21.016	588.636	51.535	3.682	(936)	(159.847)
6.31.12.20	Variación Reserva Catastrófica de Terremoto	-	-	-	-	-	-	-	-	-	-	-
6.31.12.30	Variación Reserva Insuficiencia de Prima	4.005.486	(7.414)	-	(175)	(16.306)	(363.341)	64.968	(22.288)	(3.144)	(470)	-
6.31.12.40	Variación Otras Reservas Técnicas	7.826	-	-	-	-	-	-	-	-	-	-
6.31.13.00	Costo de Siniestros	176.928.759	61.166	10	(737)	108.948	(1.205.774)	2.539.086	1.257.008	418.289	988	1.156.166
6.31.13.10	Siniestros Directos	229.461.765	430.728	28	(737)	84.980	3.065.006	3.805.798	3.389.013	1.210.674	(312)	4.028.780
6.31.13.20	Siniestros Cedidos	52.533.006	369.562	18	-	(23.968)	4.270.780	1.266.712	2.132.005	792.385	(1.300)	2.872.614
6.31.13.30	Siniestros Aceptados	-	-	-	-	-	-	-	-	-	-	-
6.31.14.00	Resultado de Intermediación	43.446.573	(295.715)	-	1.408	10.842	296.334	379.403	392.490	(33.489)	(5.945)	(173.675)
6.31.14.10	Comisión Agentes Directos	17.729.842	61	-	33	(2.973)	9.372	82.539	31.981	1.045	-	11.544
6.31.14.20	Comisiones Corredores	53.864.465	141.343	-	1.375	26.079	640.780	688.997	1.204.679	115.418	18.386	693.921
6.31.14.30	Comisiones Reaseguro Aceptado	-	-	-	-	-	-	-	-	-	-	-
6.31.14.40	Comisiones Reaseguro Cedido	28.147.734	437.119	-	-	12.264	353.818	392.133	844.170	149.952	24.331	879.140
6.31.15.00	Gastos por Reaseguro No Proporcional	18.319.294	-	-	-	-	171.695	-	(6.471)	(4.128)	(1.199)	455.210
6.31.16.00	Deterioro de Seguros	3.234.817	(2.253)	-	(560)	(632)	46.611	(118.058)	81.743	545	(1.504)	1.733
6.01.02 CUADRO DE COSTO DE ADMINISTRACIÓN												
6.31.20.00	COSTO DE ADMINISTRACIÓN	66.230.059	306.199	-	608	33.843	816.382	710.830	778.504	112.951	19.807	662.866
6.31.21.00	Costo de Administración Directo	-	-	-	-	-	-	-	-	-	-	-
6.31.21.10	Remuneración	-	-	-	-	-	-	-	-	-	-	-
6.31.21.20	Gastos asociados al canal de distribución	-	-	-	-	-	-	-	-	-	-	-
6.31.21.30	Otros	-	-	-	-	-	-	-	-	-	-	-
6.31.22.00	Costo de Administración Indirecto	66.230.059	306.199	-	608	33.843	816.382	710.830	778.504	112.951	19.807	662.866
6.31.22.10	Remuneración	21.914.824	101.318	-	201	11.198	270.132	235.206	257.599	37.374	6.554	219.335
6.31.22.20	Gastos asociados al canal de distribución	1.823.300	8.430	-	17	932	22.475	19.569	21.432	3.110	545	18.249
6.31.22.30	Otros	42.491.935	196.451	-	390	21.713	523.775	456.055	499.473	72.467	12.708	425.282

HDI SEGUROS S.A.

Cuadros Técnicos al 31 de diciembre de 2022

1. CUADRO DE MARGEN DE CONTRIBUCIÓN (6.01)

6.01.01 CUADRO DE MARGEN DE CONTRIBUCION CONTAUX			Todo Riesgo Construcción y Montaje	Avería Maquinaria	Equipo Electrónico	Garantía	Fidelidad	Seguro Extensión y Garantía	Seguro de Crédito por Ventas a Plazo	Seguro de Crédito a la Exportación	Otros Seguros de Crédito	Salud
			4021	4022	4023	4024	4025	4026	4027	4028	4029	4030
6.31.10.00	MARGEN DE CONTRIBUCIÓN	69.164.277	Industria, Infraestructura y Comercio									
6.31.11.00	Prima Retenida	371.619.339	405.023	(64.477)	122.412	1.771.092	3.396.850	-	-	-	-	-
6.31.11.10	Prima Directa	486.588.893	4.017.432	23.592	543.463	8.940.571	4.700.307	-	-	-	-	-
6.31.11.20	Prima Aceptada	-	-	-	-	-	-	-	-	-	-	-
6.31.11.30	Prima Cedida	114.969.554	3.682.272	17.653	408.409	7.599.348	-	-	-	-	-	-
6.31.12.00	Variación de Reservas Técnicas	60.525.619	(67.004)	(2.130)	(22.648)	185.221	(392.172)	-	-	-	-	-
6.31.12.10	Variación Reserva de Riesgos en Curso	56.512.307	(67.004)	(2.130)	(22.648)	185.221	(392.172)	-	-	-	-	-
6.31.12.20	Variación Reserva Catastrófica de Terremoto	-	-	-	-	-	-	-	-	-	-	-
6.31.12.30	Variación Reserva Insuficiencia de Prima	4.005.486	-	-	-	-	-	-	-	-	-	-
6.31.12.40	Variación Otras Reservas Técnicas	7.826	-	-	-	-	-	-	-	-	-	-
6.31.13.00	Costo de Siniestros	176.928.759	262.054	75.930	21.266	580.168	803.695	-	-	-	-	-
6.31.13.10	Siniestros Directos	229.461.765	2.955.504	900.407	147.798	4.271.593	811.405	-	-	-	-	-
6.31.13.20	Siniestros Cedidos	52.533.006	2.693.450	824.477	126.532	3.691.425	7.710	-	-	-	-	-
6.31.13.30	Siniestros Aceptados	-	-	-	-	-	-	-	-	-	-	-
6.31.14.00	Resultado de Intermediación	43.446.573	(451.855)	(1.976)	(33.484)	(1.595.854)	686.165	-	-	-	-	-
6.31.14.10	Comisión Agentes Directos	17.729.842	821	-	589	32.367	-	-	-	-	-	-
6.31.14.20	Comisiones Corredores	53.864.465	460.110	2.750	75.529	944.698	686.165	-	-	-	-	-
6.31.14.30	Comisiones Reaseguro Aceptado	-	-	-	-	-	-	-	-	-	-	-
6.31.14.40	Comisiones Reaseguro Cedido	28.147.734	912.786	4.726	109.602	2.572.919	-	-	-	-	-	-
6.31.15.00	Gastos por Reaseguro No Proporcional	18.319.294	203.450	-	51.692	334.930	-	-	-	-	-	-
6.31.16.00	Deterioro de Seguros	3.234.817	(16.508)	(1.408)	(4.184)	65.666	205.769	-	-	-	-	-
6.01.02 CUADRO DE COSTO DE ADMINISTRACIÓN			546.817	3.211	73.971	1.216.909	639.764	-	-	-	-	-
6.31.20.00	COSTO DE ADMINISTRACIÓN	66.230.059	546.817	3.211	73.971	1.216.909	639.764	-	-	-	-	-
6.31.21.00	Costo de Administración Directo	-	-	-	-	-	-	-	-	-	-	-
6.31.21.10	Remuneración	-	-	-	-	-	-	-	-	-	-	-
6.31.21.20	Gastos asociados al canal de distribución	-	-	-	-	-	-	-	-	-	-	-
6.31.21.30	Otros	-	-	-	-	-	-	-	-	-	-	-
6.31.22.00	Costo de Administración Indirecto	66.230.059	546.817	3.211	73.971	1.216.909	639.764	-	-	-	-	-
6.31.22.10	Remuneración	21.914.824	180.936	1.063	24.476	402.662	211.691	-	-	-	-	-
6.31.22.20	Gastos asociados al canal de distribución	1.823.300	15.054	88	2.036	33.501	17.613	-	-	-	-	-
6.31.22.30	Otros	42.491.935	350.827	2.060	47.459	780.746	410.460	-	-	-	-	-

HDI SEGUROS S.A.

Cuadros Técnicos al 31 de diciembre de 2022

1. CUADRO DE MARGEN DE CONTRIBUCIÓN (6.01)

6.01.01 CUADRO DE MARGEN DE CONTRIBUCION CONTAUX			Accidentes Personales	Seguro Obligatorio de Accidentes Personales (SOAP)	Seguro Cesantía	Seguro de Título	Seguro Agrícola	Seguro de Asistencia	Otros Seguros	
			4031	4032	4033	4034	4035	4036	4050	
			Industria, Infraestructura y Comercio							
CODIGO	NOMBRE CUENTA	TOTAL	31	32	33	34	35	36	50	Sub Total
6.31.10.00	MARGEN DE CONTRIBUCIÓN	69.164.277	641.296	1.400.874	-	13.440	-	101.555	4.664.564	28.500.436
6.31.11.00	Prima Retenida	371.619.339	813.297	2.742.638	-	7.873	-	332.626	1.113.479	81.030.307
6.31.11.10	Prima Directa	486.588.893	817.224	2.742.638	-	52.491	-	332.626	13.227.580	175.670.806
6.31.11.20	Prima Aceptada	-	-	-	-	-	-	-	-	-
6.31.11.30	Prima Cedida	114.969.554	3.927	-	-	44.618	-	-	12.114.101	94.640.499
6.31.12.00	Variación de Reservas Técnicas	60.525.619	36.228	(87.031)	-	7.826	-	(533.439)	(179.575)	11.400.344
6.31.12.10	Variación Reserva de Riesgos en Curso	56.512.307	36.228	(87.031)	-	-	-	(533.439)	(179.575)	10.080.828
6.31.12.20	Variación Reserva Catastrófica de Terremoto	-	-	-	-	-	-	-	-	-
6.31.12.30	Variación Reserva Insuficiencia de Prima	4.005.486	-	-	-	-	-	-	-	1.311.690
6.31.12.40	Variación Otras Reservas Técnicas	7.826	-	-	-	7.826	-	-	-	7.826
6.31.13.00	Costo de Siniestros	176.928.759	34.067	1.193.969	-	34	-	677.912	77.868	32.248.399
6.31.13.10	Siniestros Directos	229.461.765	53.371	1.193.969	-	226	-	677.912	21.391	75.803.595
6.31.13.20	Siniestros Cedidos	52.533.006	19.304	-	-	192	-	-	(56.477)	43.555.196
6.31.13.30	Siniestros Aceptados	-	-	-	-	-	-	-	-	-
6.31.14.00	Resultado de Intermediación	43.446.573	199.504	245.841	-	(13.403)	-	42.717	(3.700.393)	(2.664.134)
6.31.14.10	Comisión Agentes Directos	17.729.842	(354.585)	84.163	-	-	-	(86.622)	713	1.586.504
6.31.14.20	Comisiones Corredores	53.864.465	555.177	161.678	-	1.674	-	129.339	530.523	18.333.492
6.31.14.30	Comisiones Reaseguro Aceptado	-	-	-	-	-	-	-	-	-
6.31.14.40	Comisiones Reaseguro Cedido	28.147.734	1.088	-	-	15.077	-	-	4.231.629	22.584.130
6.31.15.00	Gastos por Reaseguro No Proporcional	18.319.294	(13.154)	-	-	-	-	-	253.594	11.730.615
6.31.16.00	Deterioro de Seguros	3.234.817	(84.644)	(11.015)	-	(24)	-	43.881	(2.579)	(185.353)

6.01.02 CUADRO DE COSTO DE ADMINISTRACIÓN

6.31.20.00	COSTO DE ADMINISTRACIÓN	66.230.059	111.233	373.303	-	7.145	-	45.274	1.800.410	23.910.709
6.31.21.00	Costo de Administración Directo	-	-	-	-	-	-	-	-	-
6.31.21.10	Remuneración	-	-	-	-	-	-	-	-	-
6.31.21.20	Gastos asociados al canal de distribución	-	-	-	-	-	-	-	-	-
6.31.21.30	Otros	-	-	-	-	-	-	-	-	-
6.31.22.00	Costo de Administración Indirecto	66.230.059	111.233	373.303	-	7.145	-	45.274	1.800.410	23.910.709
6.31.22.10	Remuneración	21.914.824	36.806	123.522	-	2.364	-	14.981	595.740	7.911.803
6.31.22.20	Gastos asociados al canal de distribución	1.823.300	3.062	10.277	-	197	-	1.246	49.560	658.253
6.31.22.30	Otros	42.491.935	71.365	239.504	-	4.584	-	29.047	1.155.110	15.340.653

HDI SEGUROS S.A.
Cuadros Técnicos al 31 de diciembre de 2022

2. CUADRO DE COSTOS DE SINIESTRO (6.02)

6.02 CUADRO COSTO DE SINIESTROS			Incendio	Pérdida de Beneficios por Incendio	Otros Riesgos Adicionales a Incendio	Terremoto y Tsunami	Pérdida de Beneficios por Terremoto	Otros Riesgos de la Naturaleza	Terrorismo	Robo	Cristales	Daños Físicos Vehículos Motorizados
			1001	1002	1003	1004	1005	1006	1007	1008	1009	1010
CODIGO	NOMBRE CUENTA	TOTAL	Individuales									
			1	2	3	4	5	6	7	8	9	10
6.25.00.00	Costo de Siniestros	176.928.759	426.637	(1.581)	(35.511)	(1.341)	-	(10.870)	-	(1.775)	(88)	85.672.453
6.25.01.00	Siniestros Pagados	162.545.867	335.107	1.713	50.133	(211)	-	3.105	-	1.279	(2)	85.313.396
6.25.02.00	Variación Reserva de Siniestros	14.382.892	91.530	(3.294)	(85.644)	(1.130)	-	(13.975)	-	(3.054)	(86)	359.057
6.25.03.00	Siniestros por Pagar brutos	174.502.294	698.723	28	49.418	-	-	3.228	-	1.314	34	28.057.528
6.25.00.00	Costo de Siniestros	176.928.759	426.637	(1.581)	(35.511)	(1.341)	-	(10.870)	-	(1.775)	(88)	85.672.453
6.25.10.00	Siniestros Pagados	162.545.867	335.107	1.713	50.133	(211)	-	3.105	-	1.279	(2)	85.313.396
6.25.11.00	Directos	254.010.249	1.107.037	2.922	88.477	(99)	-	6.928	-	2.294	(2)	102.222.063
6.25.12.00	Cedidos	66.197.214	770.613	1.209	38.251	112	-	3.823	-	1.015	-	543.427
6.25.13.00	Aceptados	-	-	-	-	-	-	-	-	-	-	-
6.25.14.00	Recuperos	(25.267.168)	(1.317)	-	(93)	-	-	-	-	-	-	(16.365.240)
6.25.20.00	Siniestros por Pagar	98.399.629	315.238	20	34.848	-	-	3.148	-	1.311	34	27.768.744
6.25.21.00	Liquidados	3.871.215	(12.568)	4	36.154	-	-	3.072	-	1.306	34	(921.875)
6.25.21.10	Directos	4.886.945	11.758	4	36.234	-	-	3.069	-	1.306	34	(917.195)
6.25.21.20	Cedidos	1.015.730	24.326	-	80	-	-	(3)	-	-	-	4.680
6.25.21.30	Aceptados	-	-	-	-	-	-	-	-	-	-	-
6.25.22.00	En Proceso de Liquidación	89.686.916	315.323	-	(1.441)	-	-	-	-	-	-	28.403.528
6.25.22.40	Siniestros reportados	89.680.299	315.323	-	(1.441)	-	-	-	-	-	-	28.403.528
6.25.22.10	Directos	161.992.942	662.290	-	12.907	-	-	-	-	-	-	28.686.494
6.25.22.20	Cedidos	72.312.643	346.967	-	14.348	-	-	-	-	-	-	282.966
6.25.22.30	Aceptados	-	-	-	-	-	-	-	-	-	-	-
6.25.22.50	Siniestros Dectectados y no Reportados	6.617	-	-	-	-	-	-	-	-	-	-
6.25.22.51	Directos	6.617	-	-	-	-	-	-	-	-	-	-
6.25.22.52	Cedidos	-	-	-	-	-	-	-	-	-	-	-
6.25.22.53	Aceptados	-	-	-	-	-	-	-	-	-	-	-
6.25.23.00	Ocurridos y No Reportados	4.841.498	12.483	16	135	-	-	76	-	5	-	287.091
6.25.30.00	Siniestros por Pagar Período Anterior	84.016.737	223.708	3.314	120.492	1.130	-	17.123	-	4.365	120	27.409.687

HDI SEGUROS S.A.

Cuadros Técnicos al 31 de diciembre de 2022

2. CUADRO DE COSTOS DE SINIESTRO (6.02)

6.02 CUADRO COSTO DE SINIESTROS			Casco Marítimo	Casco Aéreo	Responsabilidad Civil Hogar y Condominios	Responsabilidad Civil Profesional	Responsabilidad Civil Industria, Infraestructura y Comercio	Responsabilidad Civil Vehículos Motorizados	Transporte Terrestre	Trnasporte Marítimo	Trnasporte Aéreo	Equipo Contratista
			1011	1012	1013	1014	1015	1016	1017	1018	1019	1020
CODIGO	NOMBRE CUENTA	TOTAL	Individuales									
			11	12	13	14	15	16	17	18	19	20
6.25.00.00	Costo de Siniestros	176.928.759	-	-	(32.729)	(282.586)	(415.967)	4.770.191	-	-	-	-
6.25.01.00	Siniestros Pagados	162.545.867	-	-	-	(244.343)	(69.933)	4.301.334	-	-	-	-
6.25.02.00	Variación Reserva de Siniestros	14.382.892	-	-	(32.729)	(38.243)	(346.034)	468.857	-	-	-	-
6.25.03.00	Siniestros por Pagar brutos	174.502.294	-	-	-	5.004.711	3.887.358	3.920.052	-	-	-	-
6.25.00.00	Costo de Siniestros	176.928.759	-	-	(32.729)	(282.586)	(415.967)	4.770.191	-	-	-	-
6.25.10.00	Siniestros Pagados	162.545.867	-	-	-	(244.343)	(69.933)	4.301.334	-	-	-	-
6.25.11.00	Directos	254.010.249	-	-	-	(148.496)	77.905	4.387.684	-	-	-	-
6.25.12.00	Cedidos	66.197.214	-	-	-	87.660	141.319	71.504	-	-	-	-
6.25.13.00	Aceptados	-	-	-	-	-	-	-	-	-	-	-
6.25.14.00	Recuperos	(25.267.168)	-	-	-	(8.187)	(6.519)	(14.846)	-	-	-	-
6.25.20.00	Siniestros por Pagar	98.399.629	-	-	-	4.880.034	2.456.118	3.828.962	-	-	-	-
6.25.21.00	Liquidados	3.871.215	-	-	-	94.170	31.784	66.542	-	-	-	-
6.25.21.10	Directos	4.886.945	-	-	-	94.170	31.784	66.539	-	-	-	-
6.25.21.20	Cedidos	1.015.730	-	-	-	-	-	(3)	-	-	-	-
6.25.21.30	Aceptados	-	-	-	-	-	-	-	-	-	-	-
6.25.22.00	En Proceso de Liquidación	89.686.916	-	-	-	4.654.727	2.302.361	3.749.545	-	-	-	-
6.25.22.40	Siniestros reportados	89.680.299	-	-	-	4.654.727	2.302.361	3.749.545	-	-	-	-
6.25.22.10	Directos	161.992.942	-	-	-	4.767.196	3.710.601	3.840.457	-	-	-	-
6.25.22.20	Cedidos	72.312.643	-	-	-	112.469	1.408.240	90.912	-	-	-	-
6.25.22.30	Aceptados	-	-	-	-	-	-	-	-	-	-	-
6.25.22.50	Siniestros Dectectados y no Reportados	6.617	-	-	-	-	-	-	-	-	-	-
6.25.22.51	Directos	6.617	-	-	-	-	-	-	-	-	-	-
6.25.22.52	Cedidos	-	-	-	-	-	-	-	-	-	-	-
6.25.22.53	Aceptados	-	-	-	-	-	-	-	-	-	-	-
6.25.23.00	Ocurridos y No Reportados	4.841.498	-	-	-	131.137	121.973	12.875	-	-	-	-
6.25.30.00	Siniestros por Pagar Período Anterior	84.016.737	-	-	32.729	4.918.277	2.802.152	3.360.105	-	-	-	-

HDI SEGUROS S.A.

Cuadros Técnicos al 31 de diciembre de 2022

2. CUADRO DE COSTOS DE SINIESTRO (6.02)

6.02 CUADRO COSTO DE SINIESTROS			Todo Riesgo Construcción y Montaje	Avería Maquinaria	Equipo Electrónico	Garantía	Fidelidad	Seguro Extensión y Garantía	Seguro de Crédito por Ventas a Plazo	Seguro de Crédito a la Exportación	Otros Seguros de Crédito	Salud
			1021	1022	1023	1024	1025	1026	1027	1028	1029	1030
CODIGO	NOMBRE CUENTA	TOTAL	Individuales									
			21	22	23	24	25	26	27	28	29	30
6.25.00.00	Costo de Siniestros	176.928.759	-	-	(16)	156.374	-	(24)	-	-	-	-
6.25.01.00	Siniestros Pagados	162.545.867	-	-	(5)	150.509	-	(9)	-	-	-	-
6.25.02.00	Variación Reserva de Siniestros	14.382.892	-	-	(11)	5.865	-	(15)	-	-	-	-
6.25.03.00	Siniestros por Pagar brutos	174.502.294	-	68	-	35.671	-	54	-	-	-	-
6.25.00.00	Costo de Siniestros	176.928.759	-	-	(16)	156.374	-	(24)	-	-	-	-
6.25.10.00	Siniestros Pagados	162.545.867	-	-	(5)	150.509	-	(9)	-	-	-	-
6.25.11.00	Directos	254.010.249	-	-	(5)	1.057.479	-	(9)	-	-	-	-
6.25.12.00	Cedidos	66.197.214	-	-	-	907.049	-	-	-	-	-	-
6.25.13.00	Aceptados	-	-	-	-	-	-	-	-	-	-	-
6.25.14.00	Recuperos	(25.267.168)	-	-	-	79	-	-	-	-	-	-
6.25.20.00	Siniestros por Pagar	98.399.629	-	68	-	20.891	-	54	-	-	-	-
6.25.21.00	Liquidados	3.871.215	-	68	-	14.679	-	-	-	-	-	-
6.25.21.10	Directos	4.886.945	-	68	-	14.679	-	-	-	-	-	-
6.25.21.20	Cedidos	1.015.730	-	-	-	-	-	-	-	-	-	-
6.25.21.30	Aceptados	-	-	-	-	-	-	-	-	-	-	-
6.25.22.00	En Proceso de Liquidación	89.686.916	-	-	-	5	-	-	-	-	-	-
6.25.22.40	Siniestros reportados	89.680.299	-	-	-	5	-	-	-	-	-	-
6.25.22.10	Directos	161.992.942	-	-	-	35	-	-	-	-	-	-
6.25.22.20	Cedidos	72.312.643	-	-	-	30	-	-	-	-	-	-
6.25.22.30	Aceptados	-	-	-	-	-	-	-	-	-	-	-
6.25.22.50	Siniestros Dectectados y no Reportados	6.617	-	-	-	-	-	-	-	-	-	-
6.25.22.51	Directos	6.617	-	-	-	-	-	-	-	-	-	-
6.25.22.52	Cedidos	-	-	-	-	-	-	-	-	-	-	-
6.25.22.53	Aceptados	-	-	-	-	-	-	-	-	-	-	-
6.25.23.00	Ocurridos y No Reportados	4.841.498	-	-	-	6.207	-	54	-	-	-	-
6.25.30.00	Siniestros por Pagar Período Anterior	84.016.737	-	68	11	15.026	-	69	-	-	-	-

HDI SEGUROS S.A.

Cuadros Técnicos al 31 de diciembre de 2022

2. CUADRO DE COSTOS DE SINIESTRO (6.02)

6.02 CUADRO COSTO DE SINIESTROS			Seguro	Seguro	Seguro	Seguro	Seguro	Seguro	Seguro	
			Accidentes Personales	Obligatorio de Accidentes Personales (SOAP)	Cesantía	Título	Agrícola	de Asistencia	Otros Seguros	
			1031	1032	1033	1034	1035	1036	1050	
CODIGO	NOMBRE CUENTA	TOTAL	Individuales							Sub Total
			31	32	33	34	35	36	50	
6.25.00.00	Costo de Siniestros	176.928.759	249.692	8.572.035	-	-	1.018.849	19.756	81.662	100.185.161
6.25.01.00	Siniestros Pagados	162.545.867	461.068	7.900.473	-	-	1.193.741	20.157	42.366	99.459.878
6.25.02.00	Variación Reserva de Siniestros	14.382.892	(211.376)	671.562	-	-	(174.892)	(401)	39.296	725.283
6.25.03.00	Siniestros por Pagar brutos	174.502.294	350.388	2.734.733	-	-	3.019.190	-	283.339	48.045.837
6.25.00.00	Costo de Siniestros	176.928.759	249.692	8.572.035	-	-	1.018.849	19.756	81.662	100.185.161
6.25.10.00	Siniestros Pagados	162.545.867	461.068	7.900.473	-	-	1.193.741	20.157	42.366	99.459.878
6.25.11.00	Directos	254.010.249	465.169	7.900.473	-	-	8.808.525	20.157	207.815	126.206.317
6.25.12.00	Cedidos	66.197.214	4.091	-	-	-	7.614.363	-	165.449	10.349.885
6.25.13.00	Aceptados	-	-	-	-	-	-	-	-	-
6.25.14.00	Recuperos	(25.267.168)	(10)	-	-	-	(421)	-	-	(16.396.554)
6.25.20.00	Siniestros por Pagar	98.399.629	350.388	2.734.734	-	-	777.917	-	61.733	43.234.242
6.25.21.00	Liquidados	3.871.215	10.627	199.878	-	-	229.815	-	14.137	(232.173)
6.25.21.10	Directos	4.886.945	10.627	199.878	-	-	278.696	-	20.825	(147.524)
6.25.21.20	Cedidos	1.015.730	-	-	-	-	48.881	-	6.688	84.649
6.25.21.30	Aceptados	-	-	-	-	-	-	-	-	-
6.25.22.00	En Proceso de Liquidación	89.686.916	310.098	798.035	-	-	350.277	-	47.974	40.930.432
6.25.22.40	Siniestros reportados	89.680.299	310.098	798.035	-	-	350.277	-	47.974	40.930.432
6.25.22.10	Directos	161.992.942	310.098	798.035	-	-	1.751.381	-	262.917	44.802.411
6.25.22.20	Cedidos	72.312.643	-	-	-	-	1.401.104	-	214.943	3.871.979
6.25.22.30	Aceptados	-	-	-	-	-	-	-	-	-
6.25.22.50	Siniestros Dectectados y no Reportados	6.617	-	-	-	-	-	-	-	-
6.25.22.51	Directos	6.617	-	-	-	-	-	-	-	-
6.25.22.52	Cedidos	-	-	-	-	-	-	-	-	-
6.25.22.53	Aceptados	-	-	-	-	-	-	-	-	-
6.25.23.00	Ocurridos y No Reportados	4.841.498	29.663	1.736.821	-	-	197.825	-	(378)	2.535.983
6.25.30.00	Siniestros por Pagar Período Anterior	84.016.737	561.764	2.063.172	-	-	952.809	401	22.437	42.508.959

HDI SEGUROS S.A.
Cuadros Técnicos al 31 de diciembre de 2022

2. CUADRO DE COSTOS DE SINIESTRO (6.02)

6.02 CUADRO COSTO DE SINIESTROS			Incendio	Pérdida de Beneficios por Incendio	Otros Riesgos Adicionales a Incendio	Terremoto y Tsunami	Pérdida de Beneficios por Terremoto	Otros Riesgos de la Naturaleza	Terrorismo	Robo	Cristales	Daños Físicos Vehículos Motorizados
			2001	2002	2003	2004	2005	2006	2007	2008	2009	2010
CODIGO	NOMBRE CUENTA	TOTAL	Colectivos									
			1	2	3	4	5	6	7	8	9	10
6.25.00.00	Costo de Siniestros	176.928.759	3.115.135	(2)	515.003	160.970	-	1.065.465	241.105	272.832	30	2.186.793
6.25.01.00	Siniestros Pagados	162.545.867	931.935	(1)	437.126	10.131	-	492.849	15.364	196.833	30	1.741.155
6.25.02.00	Variación Reserva de Siniestros	14.382.892	2.183.200	(1)	77.877	150.839	-	572.616	225.741	75.999	-	445.638
6.25.03.00	Siniestros por Pagar brutos	174.502.294	2.331.844	-	400.314	155.392	-	578.117	225.742	77.670	-	2.315.208
6.25.00.00	Costo de Siniestros	176.928.759	3.115.135	(2)	515.003	160.970	-	1.065.465	241.105	272.832	30	2.186.793
6.25.10.00	Siniestros Pagados	162.545.867	931.935	(1)	437.126	10.131	-	492.849	15.364	196.833	30	1.741.155
6.25.11.00	Directos	254.010.249	1.137.610	(1)	459.883	10.131	-	497.251	15.364	196.833	30	3.081.979
6.25.12.00	Cedidos	66.197.214	205.440	-	22.697	-	-	4.402	-	-	-	1.105.916
6.25.13.00	Aceptados	-	-	-	-	-	-	-	-	-	-	-
6.25.14.00	Recuperos	(25.267.168)	(235)	-	(60)	-	-	-	-	-	-	(234.908)
6.25.20.00	Siniestros por Pagar	98.399.629	2.294.462	-	181.327	153.463	-	575.293	225.741	77.670	-	1.271.980
6.25.21.00	Liquidados	3.871.215	8.762	-	45.779	2.819	-	1.811	-	1.532	-	10.948
6.25.21.10	Directos	4.886.945	8.826	-	45.780	2.819	-	1.811	-	1.532	-	12.607
6.25.21.20	Cedidos	1.015.730	64	-	1	-	-	-	-	-	-	1.659
6.25.21.30	Aceptados	-	-	-	-	-	-	-	-	-	-	-
6.25.22.00	En Proceso de Liquidación	89.686.916	2.258.928	-	129.925	149.933	-	556.354	224.903	62.911	-	1.254.163
6.25.22.40	Siniestros reportados	89.680.299	2.258.928	-	129.925	149.933	-	556.354	224.903	62.911	-	1.254.163
6.25.22.10	Directos	161.992.942	2.293.098	-	348.821	151.861	-	559.078	224.903	62.911	-	2.293.593
6.25.22.20	Cedidos	72.312.643	34.170	-	218.896	1.928	-	2.724	-	-	-	1.039.430
6.25.22.30	Aceptados	-	-	-	-	-	-	-	-	-	-	-
6.25.22.50	Siniestros Dectectados y no Reportados	6.617	-	-	-	-	-	-	-	-	-	-
6.25.22.51	Directos	6.617	-	-	-	-	-	-	-	-	-	-
6.25.22.52	Cedidos	-	-	-	-	-	-	-	-	-	-	-
6.25.22.53	Aceptados	-	-	-	-	-	-	-	-	-	-	-
6.25.23.00	Ocurridos y No Reportados	4.841.498	26.772	-	5.623	711	-	17.128	838	13.227	-	6.869
6.25.30.00	Siniestros por Pagar Período Anterior	84.016.737	111.262	1	103.450	2.624	-	2.677	-	1.671	-	826.342

HDI SEGUROS S.A.

Cuadros Técnicos al 31 de diciembre de 2022

2. CUADRO DE COSTOS DE SINIESTRO (6.02)

6.02 CUADRO COSTO DE SINIESTROS			Casco Marítimo	Casco Aéreo	Responsabilidad Civil Hogar y Condominios	Responsabilidad Civil Profesional	Responsabilidad Civil Industria, Infraestructura y Comercio	Responsabilidad Civil Vehículos Motorizados	Transporte Terrestre	Trnasporte Marítimo	Trnasporte Aéreo	Equipo Contratista
			2011	2012	2013	2014	2015	2016	2017	2018	2019	2020
CODIGO	NOMBRE CUENTA	TOTAL	Colectivos									
			11	12	13	14	15	16	17	18	19	20
6.25.00.00	Costo de Siniestros	176.928.759	-	-	-	-	(15.078)	212.379	-	-	-	-
6.25.01.00	Siniestros Pagados	162.545.867	-	-	-	-	(2.704)	300.700	-	-	-	-
6.25.02.00	Variación Reserva de Siniestros	14.382.892	-	-	-	-	(12.374)	(88.321)	-	-	-	-
6.25.03.00	Siniestros por Pagar brutos	174.502.294	-	-	-	-	5.725	221.315	-	-	-	-
6.25.00.00	Costo de Siniestros	176.928.759	-	-	-	-	(15.078)	212.379	-	-	-	-
6.25.10.00	Siniestros Pagados	162.545.867	-	-	-	-	(2.704)	300.700	-	-	-	-
6.25.11.00	Directos	254.010.249	-	-	-	-	(2.704)	407.885	-	-	-	-
6.25.12.00	Cedidos	66.197.214	-	-	-	-	-	105.935	-	-	-	-
6.25.13.00	Acceptados	-	-	-	-	-	-	-	-	-	-	-
6.25.14.00	Recuperos	(25.267.168)	-	-	-	-	-	(1.250)	-	-	-	-
6.25.20.00	Siniestros por Pagar	98.399.629	-	-	-	-	5.725	146.842	-	-	-	-
6.25.21.00	Liquidados	3.871.215	-	-	-	-	-	8.748	-	-	-	-
6.25.21.10	Directos	4.886.945	-	-	-	-	-	9.617	-	-	-	-
6.25.21.20	Cedidos	1.015.730	-	-	-	-	-	869	-	-	-	-
6.25.21.30	Acceptados	-	-	-	-	-	-	-	-	-	-	-
6.25.22.00	En Proceso de Liquidación	89.686.916	-	-	-	-	-	137.641	-	-	-	-
6.25.22.40	Siniestros reportados	89.680.299	-	-	-	-	-	137.641	-	-	-	-
6.25.22.10	Directos	161.992.942	-	-	-	-	-	211.028	-	-	-	-
6.25.22.20	Cedidos	72.312.643	-	-	-	-	-	73.387	-	-	-	-
6.25.22.30	Acceptados	-	-	-	-	-	-	-	-	-	-	-
6.25.22.50	Siniestros Dectectados y no Reportados	6.617	-	-	-	-	-	-	-	-	-	-
6.25.22.51	Directos	6.617	-	-	-	-	-	-	-	-	-	-
6.25.22.52	Cedidos	-	-	-	-	-	-	-	-	-	-	-
6.25.22.53	Acceptados	-	-	-	-	-	-	-	-	-	-	-
6.25.23.00	Ocurridos y No Reportados	4.841.498	-	-	-	-	5.725	453	-	-	-	-
6.25.30.00	Siniestros por Pagar Período Anterior	84.016.737	-	-	-	-	18.099	235.163	-	-	-	-

HDI SEGUROS S.A.
Cuadros Técnicos al 31 de diciembre de 2022

2. CUADRO DE COSTOS DE SINIESTRO (6.02)

6.02 CUADRO COSTO DESINIESTROS			Todo Riesgo Construcción y Montaje	Avería Maquinaria	Equipo Electrónico	Garantía	Fidelidad	Seguro Extensión y Garantía	Seguro de Crédito por Ventas a Plazo	Seguro de Crédito a la Exportacion	Otros Seguros de Crédito	Salud
			2021	2022	2023	2024	2025	2026	2027	2028	2029	2030
CODIGO	NOMBRE CUENTA	TOTAL	Colectivos									
			21	22	23	24	25	26	27	28	29	30
6.25.00.00	Costo de Siniestros	176.928.759	-	-	-	-	-	-	-	-	-	-
6.25.01.00	Siniestros Pagados	162.545.867	-	-	-	-	-	-	-	-	-	-
6.25.02.00	Variación Reserva de Siniestros	14.382.892	-	-	-	-	-	-	-	-	-	-
6.25.03.00	Siniestros por Pagar brutos	174.502.294	-	-	-	-	-	-	-	-	-	-
6.25.00.00	Costo de Siniestros	176.928.759	-	-	-	-	-	-	-	-	-	-
6.25.10.00	Siniestros Pagados	162.545.867	-	-	-	-	-	-	-	-	-	-
6.25.11.00	Directos	254.010.249	-	-	-	-	-	-	-	-	-	-
6.25.12.00	Cedidos	66.197.214	-	-	-	-	-	-	-	-	-	-
6.25.13.00	Aceptados	-	-	-	-	-	-	-	-	-	-	-
6.25.14.00	Recuperos	(25.267.168)	-	-	-	-	-	-	-	-	-	-
6.25.20.00	Siniestros por Pagar	98.399.629	-	-	-	-	-	-	-	-	-	-
6.25.21.00	Liquidados	3.871.215	-	-	-	-	-	-	-	-	-	-
6.25.21.10	Directos	4.886.945	-	-	-	-	-	-	-	-	-	-
6.25.21.20	Cedidos	1.015.730	-	-	-	-	-	-	-	-	-	-
6.25.21.30	Aceptados	-	-	-	-	-	-	-	-	-	-	-
6.25.22.00	En Proceso de Liquidación	89.686.916	-	-	-	-	-	-	-	-	-	-
6.25.22.40	Siniestros reportados	89.680.299	-	-	-	-	-	-	-	-	-	-
6.25.22.10	Directos	161.992.942	-	-	-	-	-	-	-	-	-	-
6.25.22.20	Cedidos	72.312.643	-	-	-	-	-	-	-	-	-	-
6.25.22.30	Aceptados	-	-	-	-	-	-	-	-	-	-	-
6.25.22.50	Siniestros Dectectados y no Reportados	6.617	-	-	-	-	-	-	-	-	-	-
6.25.22.51	Directos	6.617	-	-	-	-	-	-	-	-	-	-
6.25.22.52	Cedidos	-	-	-	-	-	-	-	-	-	-	-
6.25.22.53	Aceptados	-	-	-	-	-	-	-	-	-	-	-
6.25.23.00	Ocurridos y No Reportados	4.841.498	-	-	-	-	-	-	-	-	-	-
6.25.30.00	Siniestros por Pagar Período Anterior	84.016.737	-	-	-	-	-	-	-	-	-	-

HDI SEGUROS S.A.

Cuadros Técnicos al 31 de diciembre de 2022

2. CUADRO DE COSTOS DE SINIESTRO (6.02)

6.02 CUADRO COSTO DE SINIESTROS			Accidentes Personales	Seguro Obligatorio de Accidentes Personales (SOAP)	Seguro Cesantía	Seguro de Título	Seguro Agrícola	Seguro de Asistencia	Otros Seguros	
			2031	2032	2033	2034	2035	2036	2050	
CODIGO	NOMBRE CUENTA	TOTAL	Colectivos							Sub Total
			31	32	33	34	35	36	50	
6.25.00.00	Costo de Siniestros	176.928.759	739	-	-	-	-	594.214	-	8.349.585
6.25.01.00	Siniestros Pagados	162.545.867	1.117	-	-	-	-	594.214	-	4.718.749
6.25.02.00	Variación Reserva de Siniestros	14.382.892	(378)	-	-	-	-	-	-	3.630.836
6.25.03.00	Siniestros por Pagar brutos	174.502.294	149	-	-	-	-	-	-	6.311.476
6.25.00.00	Costo de Siniestros	176.928.759	739	-	-	-	-	594.214	-	8.349.585
6.25.10.00	Siniestros Pagados	162.545.867	1.117	-	-	-	-	594.214	-	4.718.749
6.25.11.00	Directos	254.010.249	1.117	-	-	-	-	594.214	-	6.399.592
6.25.12.00	Cedidos	66.197.214	-	-	-	-	-	-	-	1.444.390
6.25.13.00	Aceptados	-	-	-	-	-	-	-	-	-
6.25.14.00	Recuperos	(25.267.168)	-	-	-	-	-	-	-	(236.453)
6.25.20.00	Siniestros por Pagar	98.399.629	149	-	-	-	-	-	-	4.932.652
6.25.21.00	Liquidados	3.871.215	-	-	-	-	-	-	-	80.399
6.25.21.10	Directos	4.886.945	-	-	-	-	-	-	-	82.992
6.25.21.20	Cedidos	1.015.730	-	-	-	-	-	-	-	2.593
6.25.21.30	Aceptados	-	-	-	-	-	-	-	-	-
6.25.22.00	En Proceso de Liquidación	89.686.916	149	-	-	-	-	-	-	4.774.907
6.25.22.40	Siniestros reportados	89.680.299	149	-	-	-	-	-	-	4.774.907
6.25.22.10	Directos	161.992.942	149	-	-	-	-	-	-	6.145.442
6.25.22.20	Cedidos	72.312.643	-	-	-	-	-	-	-	1.370.535
6.25.22.30	Aceptados	-	-	-	-	-	-	-	-	-
6.25.22.50	Siniestros Dectectados y no Reportados	6.617	-	-	-	-	-	-	-	-
6.25.22.51	Directos	6.617	-	-	-	-	-	-	-	-
6.25.22.52	Cedidos	-	-	-	-	-	-	-	-	-
6.25.22.53	Aceptados	-	-	-	-	-	-	-	-	-
6.25.23.00	Ocurridos y No Reportados	4.841.498	-	-	-	-	-	-	-	77.346
6.25.30.00	Siniestros por Pagar Período Anterior	84.016.737	527	-	-	-	-	-	-	1.301.816

HDI SEGUROS S.A.

Cuadros Técnicos al 31 de diciembre de 2022

2. CUADRO DE COSTOS DE SINIESTRO (6.02)

6.02 CUADRO COSTO DE SINIESTROS			Incendio	Pérdida de Beneficios por Incendio	Otros Riesgos Adicionales a Incendio	Terremoto y Tsunami	Pérdida de Beneficios por Terremoto	Otros Riesgos de la Naturaleza	Terrorismo	Robo	Cristales	Daños Físicos Vehículos Motorizados
			3101	3102	3103	3104	3105	3106	3107	3108	3109	3110
			Cartera Hipotecaria									
CODIGO	NOMBRE CUENTA	TOTAL	1	2	3	4	5	6	7	8	9	10
6.25.00.00	Costo de Siniestros	176.928.759	213.416	-	(46)	(3)	-	(1.448)	-	-	-	-
6.25.01.00	Siniestros Pagados	162.545.867	177.722	-	(632)	(1)	-	3.017	-	-	-	-
6.25.02.00	Variación Reserva de Siniestros	14.382.892	35.694	-	586	(2)	-	(4.465)	-	-	-	-
6.25.03.00	Siniestros por Pagar brutos	174.502.294	187.214	-	8.409	-	-	878	-	-	-	-
6.25.00.00	Costo de Siniestros	176.928.759	213.416	-	(46)	(3)	-	(1.448)	-	-	-	-
6.25.10.00	Siniestros Pagados	162.545.867	177.722	-	(632)	(1)	-	3.017	-	-	-	-
6.25.11.00	Directos	254.010.249	414.694	-	(442)	(1)	-	5.351	-	-	-	-
6.25.12.00	Cedidos	66.197.214	234.330	-	190	-	-	2.334	-	-	-	-
6.25.13.00	Aceptados	-	-	-	-	-	-	-	-	-	-	-
6.25.14.00	Recuperos	(25.267.168)	(2.642)	-	-	-	-	-	-	-	-	-
6.25.20.00	Siniestros por Pagar	98.399.629	78.006	-	8.409	-	-	527	-	-	-	-
6.25.21.00	Liquidados	3.871.215	3.165	-	8.409	-	-	-	-	-	-	-
6.25.21.10	Directos	4.886.945	3.263	-	8.409	-	-	-	-	-	-	-
6.25.21.20	Cedidos	1.015.730	98	-	-	-	-	-	-	-	-	-
6.25.21.30	Aceptados	-	-	-	-	-	-	-	-	-	-	-
6.25.22.00	En Proceso de Liquidación	89.686.916	70.121	-	-	-	-	527	-	-	-	-
6.25.22.40	Siniestros reportados	89.680.299	70.121	-	-	-	-	527	-	-	-	-
6.25.22.10	Directos	161.992.942	173.667	-	-	-	-	878	-	-	-	-
6.25.22.20	Cedidos	72.312.643	103.546	-	-	-	-	351	-	-	-	-
6.25.22.30	Aceptados	-	-	-	-	-	-	-	-	-	-	-
6.25.22.50	Siniestros Dectectados y no Reportados	6.617	-	-	-	-	-	-	-	-	-	-
6.25.22.51	Directos	6.617	-	-	-	-	-	-	-	-	-	-
6.25.22.52	Cedidos	-	-	-	-	-	-	-	-	-	-	-
6.25.22.53	Aceptados	-	-	-	-	-	-	-	-	-	-	-
6.25.23.00	Ocurridos y No Reportados	4.841.498	4.720	-	-	-	-	-	-	-	-	-
6.25.30.00	Siniestros por Pagar Período Anterior	84.016.737	42.312	-	7.823	2	-	4.992	-	-	-	-

HDI SEGUROS S.A.

Cuadros Técnicos al 31 de diciembre de 2022

2. CUADRO DE COSTOS DE SINIESTRO (6.02)

6.02 CUADRO COSTO DE SINIESTROS			Casco Marítimo	Casco Aéreo	Responsabilidad Civil Hogar y Condominios	Responsabilidad Civil Profesional	Responsabilidad Civil Industria, Infraestructura y Comercio	Responsabilidad Civil Vehículos Motorizados	Transporte Terrestre	Trnasporte Marítimo	Trnasporte Aéreo	Equipo Contratista
			3111	3112	3113	3114	3115	3116	3117	3118	3119	3120
CODIGO	NOMBRE CUENTA	TOTAL	Cartera Hipotecaria									
			11	12	13	14	15	16	17	18	19	20
6.25.00.00	Costo de Siniestros	176.928.759	-	-	-	-	-	-	-	-	-	-
6.25.01.00	Siniestros Pagados	162.545.867	-	-	-	-	-	-	-	-	-	-
6.25.02.00	Variación Reserva de Siniestros	14.382.892	-	-	-	-	-	-	-	-	-	-
6.25.03.00	Siniestros por Pagar brutos	174.502.294	-	-	-	-	-	-	-	-	-	-
6.25.00.00	Costo de Siniestros	176.928.759	-	-	-	-	-	-	-	-	-	-
6.25.10.00	Siniestros Pagados	162.545.867	-	-	-	-	-	-	-	-	-	-
6.25.11.00	Directos	254.010.249	-	-	-	-	-	-	-	-	-	-
6.25.12.00	Cedidos	66.197.214	-	-	-	-	-	-	-	-	-	-
6.25.13.00	Aceptados	-	-	-	-	-	-	-	-	-	-	-
6.25.14.00	Recuperos	(25.267.168)	-	-	-	-	-	-	-	-	-	-
6.25.20.00	Siniestros por Pagar	98.399.629	-	-	-	-	-	-	-	-	-	-
6.25.21.00	Liquidados	3.871.215	-	-	-	-	-	-	-	-	-	-
6.25.21.10	Directos	4.886.945	-	-	-	-	-	-	-	-	-	-
6.25.21.20	Cedidos	1.015.730	-	-	-	-	-	-	-	-	-	-
6.25.21.30	Aceptados	-	-	-	-	-	-	-	-	-	-	-
6.25.22.00	En Proceso de Liquidación	89.686.916	-	-	-	-	-	-	-	-	-	-
6.25.22.40	Siniestros reportados	89.680.299	-	-	-	-	-	-	-	-	-	-
6.25.22.10	Directos	161.992.942	-	-	-	-	-	-	-	-	-	-
6.25.22.20	Cedidos	72.312.643	-	-	-	-	-	-	-	-	-	-
6.25.22.30	Aceptados	-	-	-	-	-	-	-	-	-	-	-
6.25.22.50	Siniestros Dectectados y no Reportados	6.617	-	-	-	-	-	-	-	-	-	-
6.25.22.51	Directos	6.617	-	-	-	-	-	-	-	-	-	-
6.25.22.52	Cedidos	-	-	-	-	-	-	-	-	-	-	-
6.25.22.53	Aceptados	-	-	-	-	-	-	-	-	-	-	-
6.25.23.00	Ocurridos y No Reportados	4.841.498	-	-	-	-	-	-	-	-	-	-
6.25.30.00	Siniestros por Pagar Período Anterior	84.016.737	-	-	-	-	-	-	-	-	-	-

HDI SEGUROS S.A.

Cuadros Técnicos al 31 de diciembre de 2022

2. CUADRO DE COSTOS DE SINIESTRO (6.02)

6.02 CUADRO COSTO DE SINIESTROS			Todo Riesgo Construcción y Montaje	Avería Maquinaria	Equipo Electrónico	Garantía	Fidelidad	Seguro Extensión y Garantía	Seguro de Crédito por Ventas a Plazo	Seguro de Crédito a la Exportación	Otros Seguros de Crédito	Salud
			3121	3122	3123	3124	3125	3126	3127	3128	3129	3130
			Cartera Hipotecaria									
CODIGO	NOMBRE CUENTA	TOTAL	21	22	23	24	25	26	27	28	29	30
6.25.00.00	Costo de Siniestros	176.928.759	-	-	-	-	-	-	-	-	-	-
6.25.01.00	Siniestros Pagados	162.545.867	-	-	-	-	-	-	-	-	-	-
6.25.02.00	Variación Reserva de Siniestros	14.382.892	-	-	-	-	-	-	-	-	-	-
6.25.03.00	Siniestros por Pagar brutos	174.502.294	-	-	-	-	-	-	-	-	-	-
6.25.00.00	Costo de Siniestros	176.928.759	-	-	-	-	-	-	-	-	-	-
6.25.10.00	Siniestros Pagados	162.545.867	-	-	-	-	-	-	-	-	-	-
6.25.11.00	Directos	254.010.249	-	-	-	-	-	-	-	-	-	-
6.25.12.00	Cedidos	66.197.214	-	-	-	-	-	-	-	-	-	-
6.25.13.00	Aceptados	-	-	-	-	-	-	-	-	-	-	-
6.25.14.00	Recuperos	(25.267.168)	-	-	-	-	-	-	-	-	-	-
6.25.20.00	Siniestros por Pagar	98.399.629	-	-	-	-	-	-	-	-	-	-
6.25.21.00	Liquidados	3.871.215	-	-	-	-	-	-	-	-	-	-
6.25.21.10	Directos	4.886.945	-	-	-	-	-	-	-	-	-	-
6.25.21.20	Cedidos	1.015.730	-	-	-	-	-	-	-	-	-	-
6.25.21.30	Aceptados	-	-	-	-	-	-	-	-	-	-	-
6.25.22.00	En Proceso de Liquidación	89.686.916	-	-	-	-	-	-	-	-	-	-
6.25.22.40	Siniestros reportados	89.680.299	-	-	-	-	-	-	-	-	-	-
6.25.22.10	Directos	161.992.942	-	-	-	-	-	-	-	-	-	-
6.25.22.20	Cedidos	72.312.643	-	-	-	-	-	-	-	-	-	-
6.25.22.30	Aceptados	-	-	-	-	-	-	-	-	-	-	-
6.25.22.50	Siniestros Dectectados y no Reportados	6.617	-	-	-	-	-	-	-	-	-	-
6.25.22.51	Directos	6.617	-	-	-	-	-	-	-	-	-	-
6.25.22.52	Cedidos	-	-	-	-	-	-	-	-	-	-	-
6.25.22.53	Aceptados	-	-	-	-	-	-	-	-	-	-	-
6.25.23.00	Ocurridos y No Reportados	4.841.498	-	-	-	-	-	-	-	-	-	-
6.25.30.00	Siniestros por Pagar Período Anterior	84.016.737	-	-	-	-	-	-	-	-	-	-

HDI SEGUROS S.A.

Cuadros Técnicos al 31 de diciembre de 2022

2. CUADRO DE COSTOS DE SINIESTRO (6.02)

6.02 CUADRO COSTO DE SINIESTROS			Accidentes Personales	Seguro Obligatorio de Accidentes Personales (SOAP)	Seguro Cesantía	Seguro de Título	Seguro Agrícola	Seguro de Asistencia	Otros Seguros	
			3131	3132	3133	3134	3135	3136	3150	
CODIGO	NOMBRE CUENTA	TOTAL	Cartera Hipotecaria							Sub Total
			31	32	33	34	35	36	50	
6.25.00.00	Costo de Siniestros	176.928.759	-	-	6.690.153	-	-	6.559	-	6.908.631
6.25.01.00	Siniestros Pagados	162.545.867	-	-	3.653.288	-	-	6.559	-	3.839.953
6.25.02.00	Variación Reserva de Siniestros	14.382.892	-	-	3.036.865	-	-	-	-	3.068.678
6.25.03.00	Siniestros por Pagar brutos	174.502.294	-	-	3.036.866	-	-	-	-	3.233.367
6.25.00.00	Costo de Siniestros	176.928.759	-	-	6.690.153	-	-	6.559	-	6.908.631
6.25.10.00	Siniestros Pagados	162.545.867	-	-	3.653.288	-	-	6.559	-	3.839.953
6.25.11.00	Directos	254.010.249	-	-	3.653.288	-	-	6.559	-	4.079.449
6.25.12.00	Cedidos	66.197.214	-	-	-	-	-	-	-	236.854
6.25.13.00	Aceptados	-	-	-	-	-	-	-	-	-
6.25.14.00	Recuperos	(25.267.168)	-	-	-	-	-	-	-	(2.642)
6.25.20.00	Siniestros por Pagar	98.399.629	-	-	3.036.865	-	-	-	-	3.123.807
6.25.21.00	Liquidados	3.871.215	-	-	-	-	-	-	-	11.574
6.25.21.10	Directos	4.886.945	-	-	-	-	-	-	-	11.672
6.25.21.20	Cedidos	1.015.730	-	-	-	-	-	-	-	98
6.25.21.30	Aceptados	-	-	-	-	-	-	-	-	-
6.25.22.00	En Proceso de Liquidación	89.686.916	-	-	2.983.088	-	-	-	-	3.053.736
6.25.22.40	Siniestros reportados	89.680.299	-	-	2.983.088	-	-	-	-	3.053.736
6.25.22.10	Directos	161.992.942	-	-	2.983.088	-	-	-	-	3.157.633
6.25.22.20	Cedidos	72.312.643	-	-	-	-	-	-	-	103.897
6.25.22.30	Aceptados	-	-	-	-	-	-	-	-	-
6.25.22.50	Siniestros Dectectados y no Reportados	6.617	-	-	-	-	-	-	-	-
6.25.22.51	Directos	6.617	-	-	-	-	-	-	-	-
6.25.22.52	Cedidos	-	-	-	-	-	-	-	-	-
6.25.22.53	Aceptados	-	-	-	-	-	-	-	-	-
6.25.23.00	Ocurridos y No Reportados	4.841.498	-	-	53.777	-	-	-	-	58.497
6.25.30.00	Siniestros por Pagar Período Anterior	84.016.737	-	-	-	-	-	-	-	55.129

HDI SEGUROS S.A.

Cuadros Técnicos al 31 de diciembre de 2022

2. CUADRO DE COSTOS DE SINIESTRO (6.02)

6.02 CUADRO COSTO DESINIESTROS			Incendio	Pérdida de Beneficios por Incendio	Otros Riesgos Adicionales a Incendio	Terremoto y Tsunami	Pérdida de Beneficios por Terremoto	Otros Riesgos de la Naturaleza	Terrorismo	Robo	Cristales	Daños Físicos Vehículos Motorizados
			3201	3203	3203	3204	3205	3206	3207	3208	3209	3210
CODIGO	NOMBRE CUENTA	TOTAL	Cartera de Consumo									
			1	2	3	4	5	6	7	8	9	10
6.25.00.00	Costo de Siniestros	176.928.759	431.207	-	5.838	21.019	-	3.919	779	172.209	-	-
6.25.01.00	Siniestros Pagados	162.545.867	410.140	-	572	20.214	-	(24)	(63)	23.783	-	-
6.25.02.00	Variación Reserva de Siniestros	14.382.892	21.067	-	5.266	805	-	3.943	842	148.426	-	-
6.25.03.00	Siniestros por Pagar brutos	174.502.294	105.334	-	26.333	3.099	-	19.706	4.213	296.113	-	-
6.25.00.00	Costo de Siniestros	176.928.759	431.207	-	5.838	21.019	-	3.919	779	172.209	-	-
6.25.10.00	Siniestros Pagados	162.545.867	410.140	-	572	20.214	-	(24)	(63)	23.783	-	-
6.25.11.00	Directos	254.010.249	410.140	-	572	103.762	-	1.151	(63)	28.918	-	-
6.25.12.00	Cedidos	66.197.214	-	-	83.548	-	-	1.175	-	5.135	-	-
6.25.13.00	Aceptados	-	-	-	-	-	-	-	-	-	-	-
6.25.14.00	Recuperos	(25.267.168)	-	-	-	-	-	-	-	-	-	-
6.25.20.00	Siniestros por Pagar	98.399.629	21.067	-	5.266	805	-	3.943	842	148.426	-	-
6.25.21.00	Liquidados	3.871.215	-	-	-	-	-	-	-	-	-	-
6.25.21.10	Directos	4.886.945	-	-	-	-	-	-	-	-	-	-
6.25.21.20	Cedidos	1.015.730	-	-	-	-	-	-	-	-	-	-
6.25.21.30	Aceptados	-	-	-	-	-	-	-	-	-	-	-
6.25.22.00	En Proceso de Liquidación	89.686.916	21.067	-	5.266	7	-	3.932	842	147.539	-	-
6.25.22.40	Siniestros reportados	89.680.299	21.067	-	5.266	7	-	3.932	842	147.539	-	-
6.25.22.10	Directos	161.992.942	105.334	-	26.333	35	-	19.663	4.213	294.219	-	-
6.25.22.20	Cedidos	72.312.643	84.267	-	21.067	28	-	15.731	3.371	146.680	-	-
6.25.22.30	Aceptados	-	-	-	-	-	-	-	-	-	-	-
6.25.22.50	Siniestros Dectectados y no Reportados	6.617	-	-	-	-	-	-	-	-	-	-
6.25.22.51	Directos	6.617	-	-	-	-	-	-	-	-	-	-
6.25.22.52	Cedidos	-	-	-	-	-	-	-	-	-	-	-
6.25.22.53	Aceptados	-	-	-	-	-	-	-	-	-	-	-
6.25.23.00	Ocurridos y No Reportados	4.841.498	-	-	-	798	-	11	-	887	-	-
6.25.30.00	Siniestros por Pagar Período Anterior	84.016.737	-	-	-	-	-	-	-	-	-	-

HDI SEGUROS S.A.

Cuadros Técnicos al 31 de diciembre de 2022

2. CUADRO DE COSTOS DE SINIESTRO (6.02)

6.02 CUADRO COSTO DE SINIESTROS			Casco Marítimo	Casco Aéreo	Responsabilidad Civil Hogar y Condominios	Responsabilidad Civil Profesional	Responsabilidad Civil Industria, Infraestructura y Comercio	Responsabilidad Civil Vehículos Motorizados	Transporte Terrestre	Trnasporte Marítimo	Trnasporte Aéreo	Equipo Contratista
			3211	3212	3213	3214	3215	3216	3217	3218	3219	3220
CODIGO	NOMBRE CUENTA	TOTAL	Cartera de Consumo									
			11	12	13	14	15	16	17	18	19	20
6.25.00.00	Costo de Siniestros	176.928.759	-	-	-	-	-	-	-	-	-	-
6.25.01.00	Siniestros Pagados	162.545.867	-	-	-	-	-	-	-	-	-	-
6.25.02.00	Variación Reserva de Siniestros	14.382.892	-	-	-	-	-	-	-	-	-	-
6.25.03.00	Siniestros por Pagar brutos	174.502.294	-	-	-	-	-	-	-	-	-	-
6.25.00.00	Costo de Siniestros	176.928.759	-	-	-	-	-	-	-	-	-	-
6.25.10.00	Siniestros Pagados	162.545.867	-	-	-	-	-	-	-	-	-	-
6.25.11.00	Directos	254.010.249	-	-	-	-	-	-	-	-	-	-
6.25.12.00	Cedidos	66.197.214	-	-	-	-	-	-	-	-	-	-
6.25.13.00	Aceptados	-	-	-	-	-	-	-	-	-	-	-
6.25.14.00	Recuperos	(25.267.168)	-	-	-	-	-	-	-	-	-	-
6.25.20.00	Siniestros por Pagar	98.399.629	-	-	-	-	-	-	-	-	-	-
6.25.21.00	Liquidados	3.871.215	-	-	-	-	-	-	-	-	-	-
6.25.21.10	Directos	4.886.945	-	-	-	-	-	-	-	-	-	-
6.25.21.20	Cedidos	1.015.730	-	-	-	-	-	-	-	-	-	-
6.25.21.30	Aceptados	-	-	-	-	-	-	-	-	-	-	-
6.25.22.00	En Proceso de Liquidación	89.686.916	-	-	-	-	-	-	-	-	-	-
6.25.22.40	Siniestros reportados	89.680.299	-	-	-	-	-	-	-	-	-	-
6.25.22.10	Directos	161.992.942	-	-	-	-	-	-	-	-	-	-
6.25.22.20	Cedidos	72.312.643	-	-	-	-	-	-	-	-	-	-
6.25.22.30	Aceptados	-	-	-	-	-	-	-	-	-	-	-
6.25.22.50	Siniestros Dectectados y no Reportados	6.617	-	-	-	-	-	-	-	-	-	-
6.25.22.51	Directos	6.617	-	-	-	-	-	-	-	-	-	-
6.25.22.52	Cedidos	-	-	-	-	-	-	-	-	-	-	-
6.25.22.53	Aceptados	-	-	-	-	-	-	-	-	-	-	-
6.25.23.00	Ocurridos y No Reportados	4.841.498	-	-	-	-	-	-	-	-	-	-
6.25.30.00	Siniestros por Pagar Período Anterior	84.016.737	-	-	-	-	-	-	-	-	-	-

HDI SEGUROS S.A.

Cuadros Técnicos al 31 de diciembre de 2022

2. CUADRO DE COSTOS DE SINIESTRO (6.02)

6.02 CUADRO COSTO DESINIESTROS			Todo Riesgo Construcción y Montaje	Avería Maquinaria	Equipo Electrónico	Garantía	Fidelidad	Seguro Extensión y Garantía	Seguro de Crédito por Ventas a Plazo	Seguro de Crédito a la Exportacion	Otros Seguros de Crédito	Salud
			3221	3222	3223	3224	3225	3226	3227	3228	3229	3230
CODIGO	NOMBRE CUENTA	TOTAL	Cartera de Consumo									
			21	22	23	24	25	26	27	28	29	30
6.25.00.00	Costo de Siniestros	176.928.759	(67)	-	-	-	-	-	-	-	-	-
6.25.01.00	Siniestros Pagados	162.545.867	74	-	-	-	-	-	-	-	-	-
6.25.02.00	Variación Reserva de Siniestros	14.382.892	17.435	-	-	-	-	-	-	-	-	-
6.25.03.00	Siniestros por Pagar brutos	174.502.294	7	-	-	-	-	-	-	-	-	-
6.25.00.00	Costo de Siniestros	176.928.759	(67)	-	-	-	-	-	-	-	-	-
6.25.10.00	Siniestros Pagados	162.545.867	(67)	-	-	-	-	-	-	-	-	-
6.25.11.00	Directos	254.010.249	-	-	-	-	-	-	-	-	-	-
6.25.12.00	Cedidos	66.197.214	-	-	-	-	-	-	-	-	-	-
6.25.13.00	Acceptados	-	-	-	-	-	-	-	-	-	-	-
6.25.14.00	Recuperos	(25.267.168)	2.800	-	-	-	-	-	-	-	-	-
6.25.20.00	Siniestros por Pagar	98.399.629	2.161	-	-	-	-	-	-	-	-	-
6.25.21.00	Liquidados	3.871.215	2.161	-	-	-	-	-	-	-	-	-
6.25.21.10	Directos	4.886.945	-	-	-	-	-	-	-	-	-	-
6.25.21.20	Cedidos	1.015.730	-	-	-	-	-	-	-	-	-	-
6.25.21.30	Acceptados	-	639	-	-	-	-	-	-	-	-	-
6.25.22.00	En Proceso de Liquidación	89.686.916	639	-	-	-	-	-	-	-	-	-
6.25.22.40	Siniestros reportados	89.680.299	15.273	-	-	-	-	-	-	-	-	-
6.25.22.10	Directos	161.992.942	14.634	-	-	-	-	-	-	-	-	-
6.25.22.20	Cedidos	72.312.643	-	-	-	-	-	-	-	-	-	-
6.25.22.30	Acceptados	-	-	-	-	-	-	-	-	-	-	-
6.25.22.50	Siniestros Dectectados y no Reportados	6.617	-	-	-	-	-	-	-	-	-	-
6.25.22.51	Directos	6.617	-	-	-	-	-	-	-	-	-	-
6.25.22.52	Cedidos	-	-	-	-	-	-	-	-	-	-	-
6.25.22.53	Acceptados	-	-	-	-	-	-	-	-	-	-	-
6.25.23.00	Ocurridos y No Reportados	4.841.498	2.726	-	-	-	-	-	-	-	-	-
6.25.30.00	Siniestros por Pagar Período Anterior	84.016.737										

HDI SEGUROS S.A.

Cuadros Técnicos al 31 de diciembre de 2022

2. CUADRO DE COSTOS DE SINIESTRO (6.02)

6.02 CUADRO COSTO DE SINIESTROS			Accidentes Personales	Seguro Obligatorio de Accidentes Personales (SOAP)	Seguro Cesantía	Seguro de Título	Seguro Agrícola	Seguro de Asistencia	Otros Seguros	
			3231	3232	3233	3234	3235	3236	3250	
CODIGO	NOMBRE CUENTA	TOTAL	Cartera de Consumo							Sub Total
			31	32	33	34	35	36	50	
6.25.00.00	Costo de Siniestros	176.928.759	141.252	-	1.029.644	-	-	144.845	2.779	1.953.498
6.25.01.00	Siniestros Pagados	162.545.867	31.674	-	417.717	-	-	144.845	1.000	1.049.791
6.25.02.00	Variación Reserva de Siniestros	14.382.892	109.578	-	611.927	-	-	-	1.779	903.707
6.25.03.00	Siniestros por Pagar brutos	174.502.294	109.578	-	805.489	-	-	-	1.778	1.389.078
6.25.00.00	Costo de Siniestros	176.928.759	141.252	-	1.029.644	-	-	144.845	2.779	1.953.498
6.25.10.00	Siniestros Pagados	162.545.867	31.674	-	417.717	-	-	144.845	1.000	1.049.791
6.25.11.00	Directos	254.010.249	31.674	-	417.717	-	-	144.845	1.000	1.139.649
6.25.12.00	Cedidos	66.197.214	-	-	-	-	-	-	-	89.858
6.25.13.00	Aceptados	-	-	-	-	-	-	-	-	-
6.25.14.00	Recuperos	(25.267.168)	-	-	-	-	-	-	-	-
6.25.20.00	Siniestros por Pagar	98.399.629	109.578	-	805.488	-	-	-	1.779	1.099.994
6.25.21.00	Liquidados	3.871.215	-	-	11.608	-	-	-	-	13.769
6.25.21.10	Directos	4.886.945	-	-	11.608	-	-	-	-	13.769
6.25.21.20	Cedidos	1.015.730	-	-	-	-	-	-	-	-
6.25.21.30	Aceptados	-	-	-	-	-	-	-	-	-
6.25.22.00	En Proceso de Liquidación	89.686.916	106.597	-	786.917	-	-	-	1.756	1.074.562
6.25.22.40	Siniestros reportados	89.680.299	106.597	-	786.917	-	-	-	1.756	1.074.562
6.25.22.10	Directos	161.992.942	106.597	-	786.917	-	-	-	1.756	1.360.340
6.25.22.20	Cedidos	72.312.643	-	-	-	-	-	-	-	285.778
6.25.22.30	Aceptados	-	-	-	-	-	-	-	-	-
6.25.22.50	Siniestros Dectectados y no Reportados	6.617	-	-	-	-	-	-	-	-
6.25.22.51	Directos	6.617	-	-	-	-	-	-	-	-
6.25.22.52	Cedidos	-	-	-	-	-	-	-	-	-
6.25.22.53	Aceptados	-	-	-	-	-	-	-	-	-
6.25.23.00	Ocurridos y No Reportados	4.841.498	2.981	-	6.963	-	-	-	23	11.663
6.25.30.00	Siniestros por Pagar Período Anterior	84.016.737	-	-	193.561	-	-	-	-	196.287

HDI SEGUROS S.A.

Cuadros Técnicos al 31 de diciembre de 2022

2. CUADRO DE COSTOS DE SINIESTRO (6.02)

6.02 CUADRO COSTO DE SINIESTROS			Incendio	Pérdida de Beneficios por Incendio	Otros Riesgos Adicionales a Incendio	Terremoto y Tsunami	Pérdida de Beneficios por Terremoto	Otros Riesgos de la Naturaleza	Terrorismo	Robo	Cristales	Daños Físicos Vehículos Motorizados
			3301	3302	3303	3304	3305	3306	3307	3308	3309	3310
			Otras Carteras									
CODIGO	NOMBRE CUENTA	TOTAL	1	2	3	4	5	6	7	8	9	10
6.25.00.00	Costo de Siniestros	176.928.759	80.623	-	4.120	-	-	2.568	-	28.047	-	25.194.513
6.25.01.00	Siniestros Pagados	162.545.867	22.022	-	1.493	-	-	(234)	-	23.839	-	21.849.101
6.25.02.00	Variación Reserva de Siniestros	14.382.892	58.601	-	2.627	-	-	2.802	-	4.208	-	3.345.412
6.25.03.00	Siniestros por Pagar brutos	174.502.294	164.699	-	8.606	-	-	2.809	-	4.213	-	8.848.623
6.25.00.00	Costo de Siniestros	176.928.759	80.623	-	4.120	-	-	2.568	-	28.047	-	25.194.513
6.25.10.00	Siniestros Pagados	162.545.867	22.022	-	1.493	-	-	(234)	-	23.839	-	21.849.101
6.25.11.00	Directos	254.010.249	36.008	-	2.858	-	-	(234)	-	23.839	-	25.721.236
6.25.12.00	Cedidos	66.197.214	13.986	-	1.365	-	-	-	-	-	-	(3.705)
6.25.13.00	Aceptados	-	-	-	-	-	-	-	-	-	-	-
6.25.14.00	Recuperos	(25.267.168)	-	-	-	-	-	-	-	-	-	(3.875.840)
6.25.20.00	Siniestros por Pagar	98.399.629	68.499	-	8.571	-	-	2.809	-	4.213	-	8.846.104
6.25.21.00	Liquidados	3.871.215	327	-	1.489	-	-	-	-	-	-	169.173
6.25.21.10	Directos	4.886.945	522	-	1.489	-	-	-	-	-	-	169.173
6.25.21.20	Cedidos	1.015.730	195	-	-	-	-	-	-	-	-	-
6.25.21.30	Aceptados	-	-	-	-	-	-	-	-	-	-	-
6.25.22.00	En Proceso de Liquidación	89.686.916	67.569	-	7.022	-	-	2.809	-	4.213	-	8.596.150
6.25.22.40	Siniestros reportados	89.680.299	67.569	-	7.022	-	-	2.809	-	4.213	-	8.596.150
6.25.22.10	Directos	161.992.942	163.197	-	7.022	-	-	2.809	-	4.213	-	8.598.448
6.25.22.20	Cedidos	72.312.643	95.628	-	-	-	-	-	-	-	-	2.298
6.25.22.30	Aceptados	-	-	-	-	-	-	-	-	-	-	-
6.25.22.50	Siniestros Dectectados y no Reportados	6.617	-	-	-	-	-	-	-	-	-	-
6.25.22.51	Directos	6.617	-	-	-	-	-	-	-	-	-	-
6.25.22.52	Cedidos	-	-	-	-	-	-	-	-	-	-	-
6.25.22.53	Aceptados	-	-	-	-	-	-	-	-	-	-	-
6.25.23.00	Ocurridos y No Reportados	4.841.498	603	-	60	-	-	-	-	-	-	80.781
6.25.30.00	Siniestros por Pagar Período Anterior	84.016.737	9.898	-	5.944	-	-	7	-	5	-	5.500.692

HDI SEGUROS S.A.

Cuadros Técnicos al 31 de diciembre de 2022

2. CUADRO DE COSTOS DE SINIESTRO (6.02)

6.02 CUADRO COSTO DE SINIESTROS			Casco Marítimo	Casco Aéreo	Responsabilidad Civil Hogar y Condominios	Responsabilidad Civil Profesional	Responsabilidad Civil Industria, Infraestructura y Comercio	Responsabilidad Civil Vehículos Motorizados	Transporte Terrestre	Trnasporte Marítimo	Trnasporte Aéreo	Equipo Contratista
			3311	3312	3313	3314	3315	3316	3317	3318	3319	3320
CODIGO	NOMBRE CUENTA	TOTAL	Otras Carteras									
			11	12	13	14	15	16	17	18	19	20
6.25.00.00	Costo de Siniestros	176.928.759	-	-	(30)	-	24.073	1.837.469	-	-	-	137.747
6.25.01.00	Siniestros Pagados	162.545.867	-	-	(5)	-	1.402	1.336.002	-	-	-	51.655
6.25.02.00	Variación Reserva de Siniestros	14.382.892	-	-	(25)	-	22.671	501.467	-	(25)	-	86.092
6.25.03.00	Siniestros por Pagar brutos	174.502.294	-	-	11	-	22.671	1.219.192	-	-	-	271.583
6.25.00.00	Costo de Siniestros	176.928.759	-	-	(30)	-	24.073	1.837.469	-	-	-	137.747
6.25.10.00	Siniestros Pagados	162.545.867	-	-	(5)	-	1.402	1.336.002	-	-	-	51.655
6.25.11.00	Directos	254.010.249	-	-	(5)	-	1.402	1.343.381	-	(5)	-	205.201
6.25.12.00	Cedidos	66.197.214	-	-	-	-	-	1.271	-	-	-	153.546
6.25.13.00	Aceptados	-	-	-	-	-	-	-	-	-	-	-
6.25.14.00	Recuperos	(25.267.168)	-	-	-	-	-	(6.108)	-	-	-	-
6.25.20.00	Siniestros por Pagar	98.399.629	-	-	11	-	22.671	1.216.834	-	-	-	86.092
6.25.21.00	Liquidados	3.871.215	-	-	-	-	3.460	17.080	-	-	-	7.566
6.25.21.10	Directos	4.886.945	-	-	-	-	3.460	17.080	-	-	-	7.566
6.25.21.20	Cedidos	1.015.730	-	-	-	-	-	-	-	-	-	-
6.25.21.30	Aceptados	-	-	-	-	-	-	-	-	-	-	-
6.25.22.00	En Proceso de Liquidación	89.686.916	-	-	-	-	-	1.195.794	-	-	-	73.651
6.25.22.40	Siniestros reportados	89.680.299	-	-	-	-	-	1.195.794	-	-	-	73.651
6.25.22.10	Directos	161.992.942	-	-	-	-	-	1.198.137	-	-	-	245.504
6.25.22.20	Cedidos	72.312.643	-	-	-	-	-	2.343	-	-	-	171.853
6.25.22.30	Aceptados	-	-	-	-	-	-	-	-	-	-	-
6.25.22.50	Siniestros Dectectados y no Reportados	6.617	-	-	-	-	-	-	-	-	-	-
6.25.22.51	Directos	6.617	-	-	-	-	-	-	-	-	-	-
6.25.22.52	Cedidos	-	-	-	-	-	-	-	-	-	-	-
6.25.22.53	Aceptados	-	-	-	-	-	-	-	-	-	-	-
6.25.23.00	Ocurridos y No Reportados	4.841.498	-	-	11	-	19.211	3.960	-	-	-	4.875
6.25.30.00	Siniestros por Pagar Período Anterior	84.016.737	-	-	36	-	-	715.367	-	-	-	-

HDI SEGUROS S.A.

Cuadros Técnicos al 31 de diciembre de 2022

2. CUADRO DE COSTOS DE SINIESTRO (6.02)

6.02 CUADRO COSTO DE SINIESTROS			Todo Riesgo Construcción y Montaje	Avería Maquinaria	Equipo Electrónico	Garantía	Fidelidad	Seguro Extensión y Garantía	Seguro de Crédito por Ventas a Plazo	Seguro de Crédito a la Exportación	Otros Seguros de Crédito	Salud
			3321	3322	3323	3324	3325	3326	3327	3328	3329	3330
CODIGO	NOMBRE CUENTA	TOTAL	Otras Carteras									
			21	22	23	24	25	26	27	28	29	30
6.25.00.00	Costo de Siniestros	176.928.759	-	-	1.786	-	-	(201.372)	-	-	-	-
6.25.01.00	Siniestros Pagados	162.545.867	-	-	922	-	-	210.059	-	-	-	-
6.25.02.00	Variación Reserva de Siniestros	14.382.892	-	-	864	-	-	(411.431)	-	-	-	-
6.25.03.00	Siniestros por Pagar brutos	174.502.294	-	-	2.934	-	-	143.111	-	-	-	-
6.25.00.00	Costo de Siniestros	176.928.759	-	-	1.786	-	-	(201.372)	-	-	-	-
6.25.10.00	Siniestros Pagados	162.545.867	-	-	922	-	-	210.059	-	-	-	-
6.25.11.00	Directos	254.010.249	-	-	4.465	-	-	210.059	-	-	-	-
6.25.12.00	Cedidos	66.197.214	-	-	3.543	-	-	-	-	-	-	-
6.25.13.00	Aceptados	-	-	-	-	-	-	-	-	-	-	-
6.25.14.00	Recuperos	(25.267.168)	-	-	-	-	-	-	-	-	-	-
6.25.20.00	Siniestros por Pagar	98.399.629	-	-	864	-	-	143.112	-	-	-	-
6.25.21.00	Liquidados	3.871.215	-	-	-	-	-	-	-	-	-	-
6.25.21.10	Directos	4.886.945	-	-	-	-	-	-	-	-	-	-
6.25.21.20	Cedidos	1.015.730	-	-	-	-	-	-	-	-	-	-
6.25.21.30	Aceptados	-	-	-	-	-	-	-	-	-	-	-
6.25.22.00	En Proceso de Liquidación	89.686.916	-	-	751	-	-	53.765	-	-	-	-
6.25.22.40	Siniestros reportados	89.680.299	-	-	751	-	-	53.765	-	-	-	-
6.25.22.10	Directos	161.992.942	-	-	2.504	-	-	53.765	-	-	-	-
6.25.22.20	Cedidos	72.312.643	-	-	1.753	-	-	-	-	-	-	-
6.25.22.30	Aceptados	-	-	-	-	-	-	-	-	-	-	-
6.25.22.50	Siniestros Dectectados y no Reportados	6.617	-	-	-	-	-	-	-	-	-	-
6.25.22.51	Directos	6.617	-	-	-	-	-	-	-	-	-	-
6.25.22.52	Cedidos	-	-	-	-	-	-	-	-	-	-	-
6.25.22.53	Aceptados	-	-	-	-	-	-	-	-	-	-	-
6.25.23.00	Ocurridos y No Reportados	4.841.498	-	-	113	-	-	89.347	-	-	-	-
6.25.30.00	Siniestros por Pagar Período Anterior	84.016.737	-	-	-	-	-	554.543	-	-	-	-

HDI SEGUROS S.A.

Cuadros Técnicos al 31 de diciembre de 2022

2. CUADRO DE COSTOS DE SINIESTRO (6.02)

6.02 CUADRO COSTO DESINIESTROS			Accidentes Personales	Seguro Obligatorio de Accidentes Personales (SOAP)	Seguro Cesantía	Seguro de Título	Seguro Agrícola	Seguro de Asistencia	Otros Seguros	
			3331	3332	3333	33334	3335	3336	3350	
CODIGO	NOMBRE CUENTA	TO TAL	Otras Carteras							Sub Total
			31	32	33	34	35	36	50	
6.25.00.00	Costo de Siniestros	176.928.759	(5)	-	2.308	-	-	171.644	(6)	27.283.485
6.25.01.00	Siniestros Pagados	162.545.867	(438)	-	850	-	-	171.644	-	23.668.312
6.25.02.00	Variación Reserva de Siniestros	14.382.892	433	-	1.458	-	-	-	(6)	3.615.173
6.25.03.00	Siniestros por Pagar brutos	174.502.294	3.729	-	1.458	-	-	-	-	10.693.639
6.25.00.00	Costo de Siniestros	176.928.759	(5)	-	2.308	-	-	171.644	(6)	27.283.485
6.25.10.00	Siniestros Pagados	162.545.867	(438)	-	850	-	-	171.644	-	23.668.312
6.25.11.00	Directos	254.010.249	(438)	-	850	-	-	171.644	-	27.720.266
6.25.12.00	Cedidos	66.197.214	-	-	-	-	-	-	-	170.006
6.25.13.00	Aceptados	-	-	-	-	-	-	-	-	-
6.25.14.00	Recuperos	(25.267.168)	-	-	-	-	-	-	-	(3.881.948)
6.25.20.00	Siniestros por Pagar	98.399.629	3.729	-	1.458	-	-	-	-	10.404.967
6.25.21.00	Liquidados	3.871.215	-	-	-	-	-	-	-	199.095
6.25.21.10	Directos	4.886.945	-	-	-	-	-	-	-	199.290
6.25.21.20	Cedidos	1.015.730	-	-	-	-	-	-	-	195
6.25.21.30	Aceptados	-	-	-	-	-	-	-	-	-
6.25.22.00	En Proceso de Liquidación	89.686.916	3.729	-	1.440	-	-	-	-	10.006.893
6.25.22.40	Siniestros reportados	89.680.299	3.729	-	1.440	-	-	-	-	10.006.893
6.25.22.10	Directos	161.992.942	3.729	-	1.440	-	-	-	-	10.280.768
6.25.22.20	Cedidos	72.312.643	-	-	-	-	-	-	-	273.875
6.25.22.30	Aceptados	-	-	-	-	-	-	-	-	-
6.25.22.50	Siniestros Dectectados y no Reportados	6.617	-	-	-	-	-	-	-	-
6.25.22.51	Directos	6.617	-	-	-	-	-	-	-	-
6.25.22.52	Cedidos	-	-	-	-	-	-	-	-	-
6.25.22.53	Aceptados	-	-	-	-	-	-	-	-	-
6.25.23.00	Ocurridos y No Reportados	4.841.498	-	-	18	-	-	-	-	198.979
6.25.30.00	Siniestros por Pagar Período Anterior	84.016.737	3.296	-	-	-	-	-	6	6.789.794

HDI SEGUROS S.A.
Cuadros Técnicos al 31 de diciembre de 2022

2. CUADRO DE COSTOS DE SINIESTRO (6.02)

6.02 CUADRO COSTO DE SINIESTROS			Incendio	Pérdida de Beneficios por Incendio	Otros Riesgos Adicionales a Incendio	Terremoto y Tsunami	Pérdida de Beneficios por Terremoto	Otros Riesgos de la Naturaleza	Terrorismo	Robo	Cristales	Daños Físicos Vehículos Motorizados
			4001	4002	4003	4004	4005	4006	4007	4008	4009	4010
			Industria, Infraestructura y Comercio									
CODIGO	NOMBRE CUENTA	TOTAL	1	2	3	4	5	6	7	8	9	10
6.25.00.00	Costo de Siniestros	176.928.759	7.040.751	(1.964.291)	380.447	(83.316)	-	95.302	879.677	(1.764)	45.545	17.793.935
6.25.01.00	Siniestros Pagados	162.545.867	5.546.063	38.184	961.212	71.256	-	64.068	(773.604)	173.825	46.836	16.263.068
6.25.02.00	Variación Reserva de Siniestros	14.382.892	1.494.688	(2.002.475)	(580.765)	(154.572)	-	31.234	1.653.281	(175.589)	(1.291)	1.530.867
6.25.03.00	Siniestros por Pagar brutos	174.502.294	18.572.992	2.488.297	1.509.105	14.833	-	698.078	20.897.792	341.836	7.414	9.599.618
6.25.00.00	Costo de Siniestros	176.928.759	7.040.751	(1.964.291)	380.447	(83.316)	-	95.302	879.677	(1.764)	45.545	17.793.935
6.25.10.00	Siniestros Pagados	162.545.867	5.546.063	38.184	961.212	71.256	-	64.068	(773.604)	173.825	46.836	16.263.068
6.25.11.00	Directos	254.010.249	35.218.989	903.436	1.634.770	179.266	-	129.722	(340.849)	327.104	47.536	24.501.013
6.25.12.00	Cedidos	66.197.214	29.816.770	865.252	669.550	107.914	-	64.184	432.755	153.279	700	4.933.013
6.25.13.00	Aceptados	-	-	-	-	-	-	-	-	-	-	-
6.25.14.00	Recuperos	(25.267.168)	143.844	-	(4.008)	(96)	-	(1.470)	-	-	-	(3.304.932)
6.25.20.00	Siniestros por Pagar	98.399.629	5.507.572	231.794	100.916	5.302	-	196.435	4.753.190	158.806	1.103	7.901.453
6.25.21.00	Liquidados	3.871.215	155.511	11.202	867.700	1.623	-	65.220	76.577	38.695	7.412	364.852
6.25.21.10	Directos	4.886.945	452.023	11.202	867.663	3.571	-	65.220	76.577	43.419	7.412	470.860
6.25.21.20	Cedidos	1.015.730	296.512	-	(37)	1.948	-	-	-	4.724	-	106.008
6.25.21.30	Aceptados	-	-	-	-	-	-	-	-	-	-	-
6.25.22.00	En Proceso de Liquidación	89.686.916	5.238.815	220.551	(768.332)	2.523	-	131.191	4.676.588	122.786	(25)	7.470.286
6.25.22.40	Siniestros reportados	89.680.299	5.238.815	220.551	(768.332)	2.523	-	131.191	4.676.588	122.786	(25)	7.470.286
6.25.22.10	Directos	161.992.942	17.743.082	2.477.017	638.948	8.410	-	632.792	20.821.175	291.300	-	9.050.771
6.25.22.20	Cedidos	72.312.643	12.504.267	2.256.466	1.407.280	5.887	-	501.601	16.144.587	168.514	25	1.580.485
6.25.22.30	Aceptados	-	-	-	-	-	-	-	-	-	-	-
6.25.22.50	Siniestros Dectectados y no Reportados	6.617	-	-	-	-	-	-	-	-	-	-
6.25.22.51	Directos	6.617	-	-	-	-	-	-	-	-	-	-
6.25.22.52	Cedidos	-	-	-	-	-	-	-	-	-	-	-
6.25.22.53	Aceptados	-	-	-	-	-	-	-	-	-	-	-
6.25.23.00	Ocurridos y No Reportados	4.841.498	113.246	41	1.548	1.156	-	24	25	(2.675)	(6.284)	66.315
6.25.30.00	Siniestros por Pagar Período Anterior	84.016.737	4.012.884	2.234.269	681.681	159.874	-	165.201	3.099.909	334.395	2.394	6.370.586

HDI SEGUROS S.A.

Cuadros Técnicos al 31 de diciembre de 2022

2. CUADRO DE COSTOS DE SINIESTRO (6.02)

6.02 CUADRO COSTO DE SINIESTROS			Casco Marítimo	Casco Aéreo	Responsabilidad Civil Hogar y Condominios	Responsabilidad Civil Profesional	Responsabilidad Civil Industria, Infraestructura y Comercio	Responsabilidad Civil Vehículos Motorizados	Transporte Terrestre	Trnsporte Marítimo	Trnsporte Aéreo	Equipo Contratista
			4011	4012	4013	4014	4015	4016	4017	4018	4019	4020
			Industria, Infraestructura y Comercio									
CODIGO	NOMBRE CUENTA	TOTAL	11	12	13	14	15	16	17	18	19	20
6.25.00.00	Costo de Siniestros	176.928.759	61.166	10	(737)	108.948	(1.205.774)	2.539.086	1.257.008	418.289	988	1.156.166
6.25.01.00	Siniestros Pagados	162.545.867	97.943	10	(132)	(175.278)	185.177	1.949.966	886.534	220.839	2.716	591.972
6.25.02.00	Variación Reserva de Siniestros	14.382.892	(36.777)	-	(605)	284.226	(1.390.951)	589.120	370.474	197.450	(1.728)	564.194
6.25.03.00	Siniestros por Pagar brutos	174.502.294	387.343	4.366	280	2.196.736	25.826.443	4.401.010	3.196.082	842.055	25.333	3.265.558
6.25.00.00	Costo de Siniestros	176.928.759	61.166	10	(737)	108.948	(1.205.774)	2.539.086	1.257.008	418.289	988	1.156.166
6.25.10.00	Siniestros Pagados	162.545.867	97.943	10	(132)	(175.278)	185.177	1.949.966	886.534	220.839	2.716	591.972
6.25.11.00	Directos	254.010.249	723.687	10	(132)	(164.621)	2.700.137	3.326.301	3.859.184	821.860	5.051	3.995.593
6.25.12.00	Cedidos	66.197.214	625.744	-	-	10.657	2.379.491	1.315.372	1.918.292	600.584	2.299	3.385.996
6.25.13.00	Aceptados	-	-	-	-	-	-	-	-	-	-	-
6.25.14.00	Recuperos	(25.267.168)	-	-	-	-	(135.469)	(60.963)	(1.054.358)	(437)	(36)	(17.625)
6.25.20.00	Siniestros por Pagar	98.399.629	74.126	-	280	1.609.302	7.258.975	3.075.000	1.533.451	385.422	20.952	1.174.801
6.25.21.00	Liquidados	3.871.215	(1.679)	-	-	46.719	238.731	89.200	700.570	191.760	19.126	379.250
6.25.21.10	Directos	4.886.945	(1.679)	-	-	46.719	297.888	95.470	723.148	225.968	20.807	393.000
6.25.21.20	Cedidos	1.015.730	-	-	-	-	59.157	6.270	22.578	34.208	1.681	13.750
6.25.21.30	Aceptados	-	-	-	-	-	-	-	-	-	-	-
6.25.22.00	En Proceso de Liquidación	89.686.916	46.446	-	-	1.502.046	5.826.270	2.979.351	791.356	159.250	1.681	737.232
6.25.22.40	Siniestros reportados	89.680.299	46.446	-	-	1.502.046	5.826.270	2.979.351	791.356	159.250	1.681	737.232
6.25.22.10	Directos	161.992.942	309.643	4.366	-	2.069.782	23.243.822	4.296.416	2.366.609	538.932	4.202	2.625.483
6.25.22.20	Cedidos	72.312.643	263.197	4.366	-	567.736	17.417.552	1.317.065	1.575.253	379.682	2.521	1.888.251
6.25.22.30	Aceptados	-	-	-	-	-	-	-	-	-	-	-
6.25.22.50	Siniestros Dectectados y no Reportados	6.617	-	-	-	-	-	-	-	-	-	-
6.25.22.51	Directos	6.617	-	-	-	-	-	-	-	-	-	-
6.25.22.52	Cedidos	-	-	-	-	-	-	-	-	-	-	-
6.25.22.53	Aceptados	-	-	-	-	-	-	-	-	-	-	-
6.25.23.00	Ocurridos y No Reportados	4.841.498	29.359	-	280	60.537	1.193.974	6.449	41.525	34.412	145	58.319
6.25.30.00	Siniestros por Pagar Período Anterior	84.016.737	110.903	-	885	1.325.076	8.649.926	2.485.880	1.162.977	187.972	22.680	610.607

HDI SEGUROS S.A.

Cuadros Técnicos al 31 de diciembre de 2022

2. CUADRO DE COSTOS DE SINIESTRO (6.02)

6.02 CUADRO COSTO DE SINIESTROS			Todo Riesgo	Avería	Equipo	Garantía	Fidelidad	Seguro	Seguro de	Seguro de	Otros Seguros	Salud
			Construcción y Montaje	Maquinaria	Electrónico			Extensión y Garantía	Crédito por Ventas a Plazo	Crédito a la Exportación	de Crédito	
			4021	4022	4023	4024	4025	4026	4027	4028	4029	4030
			Industria, Infraestructura y Comercio									
CODIGO	NOMBRE CUENTA	TOTAL	21	22	23	24	25	26	27	28	29	30
6.25.00.00	Costo de Siniestros	176.928.759	262.054	75.930	21.266	580.168	803.695	-	-	-	-	-
6.25.01.00	Siniestros Pagados	162.545.867	101.644	8.199	46.504	587.930	886.035	-	-	-	-	-
6.25.02.00	Variación Reserva de Siniestros	14.382.892	160.410	67.731	(25.238)	(7.762)	(82.340)	-	-	-	-	-
6.25.03.00	Siniestros por Pagar brutos	174.502.294	8.016.933	803.410	245.872	330.027	201.488	-	-	-	-	-
6.25.00.00	Costo de Siniestros	176.928.759	262.054	75.930	21.266	580.168	803.695	-	-	-	-	-
6.25.10.00	Siniestros Pagados	162.545.867	101.644	8.199	46.504	587.930	886.035	-	-	-	-	-
6.25.11.00	Directos	254.010.249	2.070.910	8.199	185.987	4.674.491	1.172.368	-	-	-	-	-
6.25.12.00	Cedidos	66.197.214	1.968.479	-	139.483	4.062.826	-	-	-	-	-	-
6.25.13.00	Aceptados	-	-	-	-	-	-	-	-	-	-	-
6.25.14.00	Recuperos	(25.267.168)	(787)	-	-	(23.735)	(286.333)	-	-	-	-	-
6.25.20.00	Siniestros por Pagar	98.399.629	557.616	67.842	53.557	132.272	201.487	-	-	-	-	-
6.25.21.00	Liquidados	3.871.215	222.423	69	13.779	172.872	90.369	-	-	-	-	-
6.25.21.10	Directos	4.886.945	588.304	69	29.043	172.869	90.369	-	-	-	-	-
6.25.21.20	Cedidos	1.015.730	365.881	-	15.264	(3)	-	-	-	-	-	-
6.25.21.30	Aceptados	-	-	-	-	-	-	-	-	-	-	-
6.25.22.00	En Proceso de Liquidación	89.686.916	332.976	67.773	38.453	(99.131)	50.465	-	-	-	-	-
6.25.22.40	Siniestros reportados	89.680.299	332.976	67.773	38.453	(99.131)	50.465	-	-	-	-	-
6.25.22.10	Directos	161.992.942	7.395.470	803.341	211.598	(1.923)	50.465	-	-	-	-	-
6.25.22.20	Cedidos	72.312.643	7.062.494	735.568	173.145	97.208	-	-	-	-	-	-
6.25.22.30	Aceptados	-	-	-	-	-	-	-	-	-	-	-
6.25.22.50	Siniestros Dectectados y no Reportados	6.617	-	-	-	-	-	-	-	-	-	-
6.25.22.51	Directos	6.617	-	-	-	-	-	-	-	-	-	-
6.25.22.52	Cedidos	-	-	-	-	-	-	-	-	-	-	-
6.25.22.53	Aceptados	-	-	-	-	-	-	-	-	-	-	-
6.25.23.00	Ocurridos y No Reportados	4.841.498	2.217	-	1.325	58.531	60.653	-	-	-	-	-
6.25.30.00	Siniestros por Pagar Período Anterior	84.016.737	397.206	111	78.795	140.034	283.827	-	-	-	-	-

HDI SEGUROS S.A.

Cuadros Técnicos al 31 de diciembre de 2022

2. CUADRO DE COSTOS DE SINIESTRO (6.02)

6.02 CUADRO COSTO DESINIESTROS			Seguro Obligatorio de Accidentes Personales (SOAP)	Seguro Cesantía	Seguro de Título	Seguro Agrícola	Seguro de Asistencia	Otros Seguros		
			4031	4032	4033	4034	4035	4036	4050	
			Industria, Infraestructura y Comercio							
CODIGO	NOMBRE CUENTA	TOTAL	31	32	33	34	35	36	50	Sub Total
6.25.00.00	Costo de Siniestros	176.928.759	34.067	1.193.969	-	34	-	677.912	77.868	32.248.399
6.25.01.00	Siniestros Pagados	162.545.867	(15.690)	1.284.087	-	(3.644)	-	677.631	85.833	29.809.184
6.25.02.00	Variación Reserva de Siniestros	14.382.892	49.757	(90.118)	-	3.678	-	281	(7.965)	2.439.215
6.25.03.00	Siniestros por Pagar brutos	174.502.294	178.522	355.831	-	208.934	-	281	212.428	104.828.897
6.25.00.00	Costo de Siniestros	176.928.759	34.067	1.193.969	-	34	-	677.912	77.868	32.248.399
6.25.10.00	Siniestros Pagados	162.545.867	(15.690)	1.284.087	-	(3.644)	-	677.631	85.833	29.809.184
6.25.11.00	Directos	254.010.249	7.647	1.284.087	-	(3.678)	-	677.631	519.277	88.464.976
6.25.12.00	Cedidos	66.197.214	20.137	-	-	-	-	-	433.444	53.906.221
6.25.13.00	Aceptados	-	-	-	-	-	-	-	-	-
6.25.14.00	Recuperos	(25.267.168)	(3.200)	-	-	34	-	-	-	(4.749.571)
6.25.20.00	Siniestros por Pagar	98.399.629	178.522	355.832	-	31.341	-	281	36.337	35.603.967
6.25.21.00	Liquidados	3.871.215	16.911	26.895	-	-	-	-	2.764	3.798.551
6.25.21.10	Directos	4.886.945	16.911	26.895	-	-	-	-	3.018	4.726.746
6.25.21.20	Cedidos	1.015.730	-	-	-	-	-	-	254	928.195
6.25.21.30	Aceptados	-	-	-	-	-	-	-	-	-
6.25.22.00	En Proceso de Liquidación	89.686.916	160.663	91.977	-	31.341	-	281	33.573	29.846.386
6.25.22.40	Siniestros reportados	89.680.299	154.046	91.977	-	31.341	-	281	33.573	29.839.769
6.25.22.10	Directos	161.992.942	154.046	91.977	-	208.934	-	281	209.409	96.246.348
6.25.22.20	Cedidos	72.312.643	-	-	-	177.593	-	-	175.836	66.406.579
6.25.22.30	Aceptados	-	-	-	-	-	-	-	-	-
6.25.22.50	Siniestros Dectectados y no Reportados	6.617	6.617	-	-	-	-	-	-	6.617
6.25.22.51	Directos	6.617	6.617	-	-	-	-	-	-	6.617
6.25.22.52	Cedidos	-	-	-	-	-	-	-	-	-
6.25.22.53	Aceptados	-	-	-	-	-	-	-	-	-
6.25.23.00	Ocurridos y No Reportados	4.841.498	948	236.960	-	-	-	-	-	1.959.030
6.25.30.00	Siniestros por Pagar Período Anterior	84.016.737	128.765	445.950	-	27.663	-	-	44.302	33.164.752

HDI SEGUROS S.A.
Cuadros Técnicos al 31 de diciembre de 2022

3. CUADRO DE RESERVAS (6.03)

6.03 CUADRO DE RESERVAS TECNICAS			Incendio	Pérdida de Beneficios por Incendio	Otros Riesgos Adicionales a Incendio	Terremoto y Tsunami	Pérdida de Beneficios por Terremoto	Otros Riesgos de la Naturaleza	Terrorismo	Robo	Cristales	Daños Físicos Vehículos Motorizados
			1001	1002	1003	1004	1005	1006	1007	1008	1009	1010
CODIGO	NOMBRE CUENTA	TOTAL	Individuales									
			1	2	3	4	5	6	7	8	9	10
6.35.10.00	Reserva de Riesgos en Curso	213.319.541	369.861	2.070	58.893	416.171	21	31.442	35.847	19.069	19.276	84.943.179
6.35.20.00	Reserva Insuficiencia de Primas	5.414.479	71.408	560	16.950	-	(40)	7.362	10.005	4.494	4.238	1.848.652
6.35.11.00	Prima Retenida No Ganada	213.319.541	369.861	2.070	58.893	416.172	21	31.442	35.847	19.069	19.276	84.943.180
6.35.11.10	Prima Directa No Ganada	276.419.177	972.124	5.310	275.232	1.060.915	54	80.608	154.016	48.756	49.381	85.182.304
6.35.11.20	Prima Aceptada No Ganada	-	-	-	-	-	-	-	-	-	-	-
6.35.11.30	Prima Cedida No Ganada	63.099.636	602.263	3.240	216.339	644.743	33	49.166	118.169	29.687	30.105	239.124
6.35.12.00	Prima Retenida Ganada	311.744.496	899.660	6.072	129.846	931.525	124	98.731	84.062	58.114	43.358	118.090.438
6.35.12.10	Prima Directa Ganada	423.949.975	1.917.118	12.791	451.470	1.937.176	289	207.057	265.926	119.178	94.239	118.570.432
6.35.12.20	Prima Aceptada Ganada	-	-	-	-	-	-	-	-	-	-	-
6.35.12.30	Prima Cedida Ganada	112.205.479	1.017.458	6.719	321.624	1.005.651	165	108.326	181.864	61.064	50.881	479.994
6.35.50.00	Otras Reservas Técnicas	157.272	-	-	-	-	-	-	-	-	-	-
6.35.51.00	Test de Adecuación de Pasivos	-	-	-	-	-	-	-	-	-	-	-
6.35.52.00	Reserva de Seguros de Títulos	157.272	-	-	-	-	-	-	-	-	-	-
6.35.53.00	Otras Reservas Técnicas	-	-	-	-	-	-	-	-	-	-	-
6.35.54.00	Reservas Voluntarias	-	-	-	-	-	-	-	-	-	-	-
6.35.61.00	Reserva de Riesgo en Curso bruta	276.419.177	972.124	5.310	275.232	1.060.915	54	80.608	154.016	48.756	49.381	85.182.304
6.35.62.00	Reserva Insuficiencia de Primas Brutas	8.773.574	182.231	1.428	43.257	-	(102)	18.787	25.532	11.468	10.816	1.935.242
6.35.63.00	Otras Reservas técnicas Brutas	157.272	-	-	-	-	-	-	-	-	-	-

HDI SEGUROS S.A.
Cuadros Técnicos al 31 de diciembre de 2022

3. CUADRO DE RESERVAS (6.03)

6.03 CUADRO DE RESERVAS TECNICAS			Casco Marítimo	Casco Aéreo	Responsabilidad Civil Hogar y Condominios	Responsabilidad Civil Profesional	Responsabilidad Civil Industria, Infraestructura y Comercio	Responsabilidad Civil Vehículos Motorizados	Transporte Terrestre	Transporte Marítimo	Transporte Aéreo	Equipo Contratista
			1011	1012	1013	1014	1015	1016	1017	1018	1019	1020
CODIGO	NOMBRE CUENTA	TOTAL	Individuales									
			11	12	13	14	15	16	17	18	19	20
6.35.10.00	Reserva de Riesgos en Curso	213.319.541	-	-	33.545	1.033	36.674	6.605.385	320	-	-	29
6.35.20.00	Reserva Insuficiencia de Primas	5.414.479	-	-	-	-	-	153.244	-	-	-	-
6.35.11.00	Prima Retenida No Ganada	213.319.541	-	-	33.545	1.033	36.674	6.605.385	320	-	-	29
6.35.11.10	Prima Directa No Ganada	276.419.177	-	-	33.545	1.033	36.674	6.642.251	801	-	-	97
6.35.11.20	Prima Aceptada No Ganada	-	-	-	-	-	-	-	-	-	-	-
6.35.11.30	Prima Cedida No Ganada	63.099.636	-	-	-	-	-	36.866	481	-	-	68
6.35.12.00	Prima Retenida Ganada	311.744.496	-	-	63.492	2.883	104.102	10.028.354	840	39	-	69
6.35.12.10	Prima Directa Ganada	423.949.975	-	-	63.492	2.883	104.102	10.098.699	2.077	99	-	230
6.35.12.20	Prima Aceptada Ganada	-	-	-	-	-	-	-	-	-	-	-
6.35.12.30	Prima Cedida Ganada	112.205.479	-	-	-	-	-	70.345	1.237	60	-	161
6.35.50.00	Otras Reservas Técnicas	157.272	-	-	-	-	-	-	-	-	-	-
6.35.51.00	Test de Adecuación de Pasivos	-	-	-	-	-	-	-	-	-	-	-
6.35.52.00	Reserva de Seguros de Títulos	157.272	-	-	-	-	-	-	-	-	-	-
6.35.53.00	Otras Reservas Técnicas	-	-	-	-	-	-	-	-	-	-	-
6.35.54.00	Reservas Voluntarias	-	-	-	-	-	-	-	-	-	-	-
6.35.61.00	Reserva de Riesgo en Curso bruta	276.419.177	-	-	33.545	1.033	36.674	6.642.251	801	-	-	97
6.35.62.00	Reserva Insuficiencia de Primas Brutas	8.773.574	-	-	-	-	-	160.422	-	-	-	-
6.35.63.00	Otras Reservas técnicas Brutas	157.272	-	-	-	-	-	-	-	-	-	-

HDI SEGUROS S.A.
Cuadros Técnicos al 31 de diciembre de 2022

3. CUADRO DE RESERVAS (6.03)

6.03 CUADRO DE RESERVAS TECNICAS			Todo Riesgo Construcción y Montaje	Avería Maquinaria	Equipo Electrónico	Garantía	Fidelidad	Seguro Extensión y Garantía	Seguro de Crédito por Ventas a Plazo	Seguro de Crédito a la Exportación	Otros Seguros de Crédito	Salud
			1021	1022	1023	1024	1025	1026	1027	1028	1029	1030
CODIGO	NOMBRE CUENTA	TOTAL	Individuales									
			21	22	23	24	25	26	27	28	29	30
6.35.10.00	Reserva de Riesgos en Curso	213.319.541	-	-	486	35.061	-	64	-	-	-	-
6.35.20.00	Reserva Insuficiencia de Primas	5.414.479	-	-	-	-	-	-	-	-	-	-
6.35.11.00	Prima Retenida No Ganada	213.319.541	-	-	486	35.061	-	64	-	-	-	-
6.35.11.10	Prima Directa No Ganada	276.419.177	-	-	1.619	233.529	-	64	-	-	-	-
6.35.11.20	Prima Aceptada No Ganada	-	-	-	-	-	-	-	-	-	-	-
6.35.11.30	Prima Cedida No Ganada	63.099.636	-	-	1.133	198.468	-	-	-	-	-	-
6.35.12.00	Prima Retenida Ganada	311.744.496	-	-	1.037	27.597	-	278	-	-	-	8.484
6.35.12.10	Prima Directa Ganada	423.949.975	-	-	3.456	185.700	-	278	-	-	-	8.484
6.35.12.20	Prima Aceptada Ganada	-	-	-	-	-	-	-	-	-	-	-
6.35.12.30	Prima Cedida Ganada	112.205.479	-	-	2.419	158.103	-	-	-	-	-	-
6.35.50.00	Otras Reservas Técnicas	157.272	-	-	-	-	-	-	-	-	-	-
6.35.51.00	Test de Adecuación de Pasivos	-	-	-	-	-	-	-	-	-	-	-
6.35.52.00	Reserva de Seguros de Títulos	157.272	-	-	-	-	-	-	-	-	-	-
6.35.53.00	Otras Reservas Técnicas	-	-	-	-	-	-	-	-	-	-	-
6.35.54.00	Reservas Voluntarias	-	-	-	-	-	-	-	-	-	-	-
6.35.61.00	Reserva de Riesgo en Curso bruta	276.419.177	-	-	1.619	233.529	-	64	-	-	-	-
6.35.62.00	Reserva Insuficiencia de Primas Brutas	8.773.574	-	-	-	-	-	-	-	-	-	-
6.35.63.00	Otras Reservas técnicas Brutas	157.272	-	-	-	-	-	-	-	-	-	-

HDI SEGUROS S.A.

Cuadros Técnicos al 31 de diciembre de 2022

3. CUADRO DE RESERVAS (6.03)

6.03 CUADRO DE RESERVAS TECNICAS			Accidentes Personales	Seguro Obligatorio de Accidentes Personales (SOAP)	Seguro Cesantía	Seguro de Título	Seguro Agrícola	Seguro de Asistencia	Otros Seguros	
			1031	1032	1033	1034	1035	1036	1050	
CODIGO	NOMBRE CUENTA	TOTAL	Individuales							Sub Total
			31	32	33	34	35	36	50	
6.35.10.00	Reserva de Riesgos en Curso	213.319.541	1.012.255	4.053.200	-	-	739.130	648.021	72.198	99.133.230
6.35.20.00	Reserva Insuficiencia de Primas	5.414.479	-	-	-	-	-	-	-	2.116.873
6.35.11.00	Prima Retenida No Ganada	213.319.541	1.012.255	4.053.200	-	-	739.130	648.021	72.198	99.133.232
6.35.11.10	Prima Directa No Ganada	276.419.177	1.012.322	4.053.200	-	-	3.698.328	648.021	354.800	104.544.984
6.35.11.20	Prima Aceptada No Ganada	-	-	-	-	-	-	-	-	-
6.35.11.30	Prima Cedida No Ganada	63.099.636	67	-	-	-	2.959.198	-	282.602	5.411.752
6.35.12.00	Prima Retenida Ganada	311.744.496	2.274.093	12.416.261	-	-	2.004.500	936.316	130.917	148.341.192
6.35.12.10	Prima Directa Ganada	423.949.975	2.276.785	12.416.261	-	-	9.983.739	936.316	617.298	160.275.575
6.35.12.20	Prima Aceptada Ganada	-	-	-	-	-	-	-	-	-
6.35.12.30	Prima Cedida Ganada	112.205.479	2.692	-	-	-	7.979.239	-	486.381	11.934.383
6.35.50.00	Otras Reservas Técnicas	157.272	-	-	-	-	-	-	-	-
6.35.51.00	Test de Adecuación de Pasivos	-	-	-	-	-	-	-	-	-
6.35.52.00	Reserva de Seguros de Títulos	157.272	-	-	-	-	-	-	-	-
6.35.53.00	Otras Reservas Técnicas	-	-	-	-	-	-	-	-	-
6.35.54.00	Reservas Voluntarias	-	-	-	-	-	-	-	-	-
6.35.61.00	Reserva de Riesgo en Curso bruta	276.419.177	1.012.322	4.053.200	-	-	3.698.328	648.021	354.800	104.544.984
6.35.62.00	Reserva Insuficiencia de Primas Brutas	8.773.574	-	-	-	-	-	-	-	2.389.081
6.35.63.00	Otras Reservas técnicas Brutas	157.272	-	-	-	-	-	-	-	-

HDI SEGUROS S.A.
Cuadros Técnicos al 31 de diciembre de 2022

3. CUADRO DE RESERVAS (6.03)

6.03 CUADRO DE RESERVAS TECNICAS			Incendio	Pérdida de Beneficios por Incendio	Otros Riesgos Adicionales a Incendio	Terremoto y Tsunami	Pérdida de Beneficios por Terremoto	Otros Riesgos de la Naturaleza	Terrorismo	Robo	Cristales	Daños Físicos Vehículos Motorizados
			2001	2002	2003	2004	2005	2006	2007	2008	2009	2010
CODIGO	NOMBRE CUENTA	TOTAL	Colectivos									
			1	2	3	4	5	6	7	8	9	10
6.35.10.00	Reserva de Riesgos en Curso	135.729.201	121.419	1.086	6.157	129.493	862	8.586	6.358	4.300	1.666	992.024
6.35.20.00	Reserva Insuficiencia de Primas	453.029	-	-	-	-	-	-	-	-	-	-
6.35.11.00	Prima Retenida No Ganada	135.729.201	121.419	1.086	6.157	129.493	861	8.587	6.358	4.300	1.666	992.024
6.35.11.10	Prima Directa No Ganada	190.570.483	214.568	2.106	11.667	229.899	2.024	15.731	12.020	7.167	2.781	1.383.741
6.35.11.20	Prima Aceptada No Ganada	-	-	-	-	-	-	-	-	-	-	-
6.35.11.30	Prima Cedida No Ganada	54.841.282	93.149	1.020	5.510	100.406	1.163	7.144	5.662	2.867	1.115	391.717
6.35.12.00	Prima Retenida Ganada	197.263.169	259.448	3.196	14.385	228.545	1.533	20.707	14.100	10.041	3.573	1.888.713
6.35.12.10	Prima Directa Ganada	286.017.241	450.858	5.914	26.328	405.415	2.240	36.948	25.924	16.562	5.909	2.451.644
6.35.12.20	Prima Aceptada Ganada	-	-	-	-	-	-	-	-	-	-	-
6.35.12.30	Prima Cedida Ganada	88.754.072	191.410	2.718	11.943	176.870	707	16.241	11.824	6.521	2.336	562.931
6.35.50.00	Otras Reservas Técnicas	149.446	-	-	-	-	-	-	-	-	-	-
6.35.51.00	Test de Adecuación de Pasivos	-	-	-	-	-	-	-	-	-	-	-
6.35.52.00	Reserva de Seguros de Títulos	149.446	-	-	-	-	-	-	-	-	-	-
6.35.53.00	Otras Reservas Técnicas	-	-	-	-	-	-	-	-	-	-	-
6.35.54.00	Reservas Voluntarias	-	-	-	-	-	-	-	-	-	-	-
6.35.61.00	Reserva de Riesgo en Curso bruta	190.570.483	214.568	2.106	11.667	229.899	2.024	15.731	12.020	7.167	2.781	1.383.741
6.35.62.00	Reserva Insuficiencia de Primas Brutas	898.459	-	-	-	-	-	-	-	-	-	-
6.35.63.00	Otras Reservas técnicas Brutas	149.446	-	-	-	-	-	-	-	-	-	-

HDI SEGUROS S.A.
Cuadros Técnicos al 31 de diciembre de 2022

3. CUADRO DE RESERVAS (6.03)

6.03 CUADRO DE RESERVAS TECNICAS			Casco Marítimo	Casco Aéreo	Responsabilidad Civil Hogar y Condominios	Responsabilidad Civil Profesional	Responsabilidad Civil Industria, Infraestructura y Comercio	Responsabilidad Civil Vehículos Motorizados	Transporte Terrestre	Transporte Marítimo	Transporte Aéreo	Equipo Contratista
			2011	2012	2013	2014	2015	2016	2017	2018	2019	2020
CODIGO	NOMBRE CUENTA	TOTAL	Colectivos									
			11	12	13	14	15	16	17	18	19	20
6.35.10.00	Reserva de Riesgos en Curso	213.319.541	-	-	1.860	-	-	108.156	1.600	-	-	2
6.35.20.00	Reserva Insuficiencia de Primas	5.414.479	-	-	-	-	-	4.415	-	-	-	-
6.35.11.00	Prima Retenida No Ganada	213.319.541	-	-	1.860	-	-	108.156	1.600	-	-	2
6.35.11.10	Prima Directa No Ganada	276.419.177	-	-	1.860	-	-	157.484	4.102	-	-	7
6.35.11.20	Prima Aceptada No Ganada	-	-	-	-	-	-	-	-	-	-	-
6.35.11.30	Prima Cedida No Ganada	63.099.636	-	-	-	-	-	49.328	2.502	-	-	5
6.35.12.00	Prima Retenida Ganada	311.744.496	-	-	4.272	-	-	225.685	4.484	-	-	4
6.35.12.10	Prima Directa Ganada	423.949.975	-	-	4.272	-	-	326.290	9.267	-	-	14
6.35.12.20	Prima Aceptada Ganada	-	-	-	-	-	-	-	-	-	-	-
6.35.12.30	Prima Cedida Ganada	112.205.479	-	-	-	-	-	100.605	4.783	-	-	10
6.35.50.00	Otras Reservas Técnicas	157.272	-	-	-	-	-	-	-	-	-	-
6.35.51.00	Test de Adecuación de Pasivos	-	-	-	-	-	-	-	-	-	-	-
6.35.52.00	Reserva de Seguros de Títulos	157.272	-	-	-	-	-	-	-	-	-	-
6.35.53.00	Otras Reservas Técnicas	-	-	-	-	-	-	-	-	-	-	-
6.35.54.00	Reservas Voluntarias	-	-	-	-	-	-	-	-	-	-	-
6.35.61.00	Reserva de Riesgo en Curso bruta	276.419.177	-	-	1.860	-	-	157.484	4.102	-	-	7
6.35.62.00	Reserva Insuficiencia de Primas Brutas	8.773.574	-	-	-	-	-	4.622	-	-	-	-
6.35.63.00	Otras Reservas técnicas Brutas	157.272	-	-	-	-	-	-	-	-	-	-

HDI SEGUROS S.A.
Cuadros Técnicos al 31 de diciembre de 2022

3. CUADRO DE RESERVAS (6.03)

6.03 CUADRO DE RESERVAS TECNICAS			Todo Riesgo	Avería	Equipo	Garantía	Fidelidad	Seguro	Seguro de	Seguro de	Otros Seguros	Salud
			Construcción y Montaje	Maquinaria	Electrónico			Extensión y Garantía	Crédito por Ventas a Plazo	Crédito a la Exportación	de Crédito	
			2021	2022	2023	2024	2025	2026	2027	2028	2029	2030
			Colectivos									
CODIGO	NOMBRE CUENTA	TOTAL	21	22	23	24	25	26	27	28	29	30
6.35.10.00	Reserva de Riesgos en Curso	213.319.541	-	-	141	-	-	-	-	-	-	-
6.35.20.00	Reserva Insuficiencia de Primas	5.414.479	-	-	-	-	-	-	-	-	-	-
6.35.11.00	Prima Retenida No Ganada	213.319.541	-	-	141	-	-	-	-	-	-	-
6.35.11.10	Prima Directa No Ganada	276.419.177	-	-	544	-	-	-	-	-	-	-
6.35.11.20	Prima Aceptada No Ganada	-	-	-	-	-	-	-	-	-	-	-
6.35.11.30	Prima Cedida No Ganada	63.099.636	-	-	403	-	-	-	-	-	-	-
6.35.12.00	Prima Retenida Ganada	311.744.496	-	-	179	-	-	-	-	-	-	-
6.35.12.10	Prima Directa Ganada	423.949.975	-	-	612	-	-	-	-	-	-	-
6.35.12.20	Prima Aceptada Ganada	-	-	-	-	-	-	-	-	-	-	-
6.35.12.30	Prima Cedida Ganada	112.205.479	-	-	433	-	-	-	-	-	-	-
6.35.50.00	Otras Reservas Técnicas	157.272	-	-	-	-	-	-	-	-	-	-
6.35.51.00	Test de Adecuación de Pasivos	-	-	-	-	-	-	-	-	-	-	-
6.35.52.00	Reserva de Seguros de Títulos	157.272	-	-	-	-	-	-	-	-	-	-
6.35.53.00	Otras Reservas Técnicas	-	-	-	-	-	-	-	-	-	-	-
6.35.54.00	Reservas Voluntarias	-	-	-	-	-	-	-	-	-	-	-
6.35.61.00	Reserva de Riesgo en Curso bruta	276.419.177	-	-	544	-	-	-	-	-	-	-
6.35.62.00	Reserva Insuficiencia de Primas Brutas	8.773.574	-	-	-	-	-	-	-	-	-	-
6.35.63.00	Otras Reservas técnicas Brutas	157.272	-	-	-	-	-	-	-	-	-	-

HDI SEGUROS S.A.

Cuadros Técnicos al 31 de diciembre de 2022

3. CUADRO DE RESERVAS (6.03)

6.03 CUADRO DE RESERVAS TECNICAS			Accidentes Personales	Seguro Obligatorio de Accidentes Personales (SOAP)	Seguro Cesantía	Seguro de Título	Seguro Agrícola	Seguro de Asistencia	Otros Seguros	
			2031	2032	2033	2034	2035	2036	2050	
CODIGO	NOMBRE CUENTA	TOTAL	Colectivos							Sub Total
			31	32	33	34	35	36	50	
6.35.10.00	Reserva de Riesgos en Curso	213.319.541	22.167	-	-	-	-	18.543	9.471	1.992.020
6.35.20.00	Reserva Insuficiencia de Primas	5.414.479	-	-	-	-	-	-	-	115.087
6.35.11.00	Prima Retenida No Ganada	213.319.541	22.167	-	-	-	-	18.543	9.471	1.992.021
6.35.11.10	Prima Directa No Ganada	276.419.177	22.170	-	-	-	-	18.543	9.473	2.667.698
6.35.11.20	Prima Aceptada No Ganada	-	-	-	-	-	-	-	-	-
6.35.11.30	Prima Cedida No Ganada	63.099.636	3	-	-	-	-	-	2	675.677
6.35.12.00	Prima Retenida Ganada	311.744.496	563.102	-	-	-	-	501.022	120.514	18.936.345
6.35.12.10	Prima Directa Ganada	423.949.975	565.367	-	-	-	-	501.022	120.571	20.827.457
6.35.12.20	Prima Aceptada Ganada	-	-	-	-	-	-	-	-	-
6.35.12.30	Prima Cedida Ganada	112.205.479	2.265	-	-	-	-	-	57	1.891.112
6.35.50.00	Otras Reservas Técnicas	157.272	-	-	-	-	-	-	-	-
6.35.51.00	Test de Adecuación de Pasivos	-	-	-	-	-	-	-	-	-
6.35.52.00	Reserva de Seguros de Títulos	157.272	-	-	-	-	-	-	-	-
6.35.53.00	Otras Reservas Técnicas	-	-	-	-	-	-	-	-	-
6.35.54.00	Reservas Voluntarias	-	-	-	-	-	-	-	-	-
6.35.61.00	Reserva de Riesgo en Curso bruta	276.419.177	22.170	-	-	-	-	18.543	9.473	2.667.698
6.35.62.00	Reserva Insuficiencia de Primas Brutas	8.773.574	-	-	-	-	-	-	-	238.895
6.35.63.00	Otras Reservas técnicas Brutas	157.272	-	-	-	-	-	-	-	-

HDI SEGUROS S.A.
Cuadros Técnicos al 31 de diciembre de 2022

3. CUADRO DE RESERVAS (6.03)

6.03 CUADRO DE RESERVAS TECNICAS			Incendio	Pérdida de Beneficios por Incendio	Otros Riesgos Adicionales a Incendio	Terremoto y Tsunami	Pérdida de Beneficios por Terremoto	Otros Riesgos de la Naturaleza	Terrorismo	Robo	Cristales	Daños Físicos Vehículos Motorizados
			3101	3102	3103	3104	3105	3106	3107	3108	3109	3110
CODIGO	NOMBRE CUENTA	TOTAL	Cartera Hipotecaria									
			1	2	3	4	5	6	7	8	9	10
6.35.10.00	Reserva de Riesgos en Curso	213.319.541	17.941	(40)	721	61.210	-	18	478	41	19	-
6.35.20.00	Reserva Insuficiencia de Primas	5.414.479	7.181	3.100	3.253	-	-	3.113	723	31	62	-
6.35.11.00	Prima Retenida No Ganada	213.319.541	17.941	(40)	720	61.211	-	18	478	41	20	-
6.35.11.10	Prima Directa No Ganada	276.419.177	46.631	374	2.335	169.079	-	524	1.733	103	55	-
6.35.11.20	Prima Aceptada No Ganada	-	-	-	-	-	-	-	-	-	-	-
6.35.11.30	Prima Cedida No Ganada	63.099.636	28.690	414	1.615	107.868	-	506	1.255	62	35	-
6.35.12.00	Prima Retenida Ganada	311.744.496	84.105	36.767	38.829	639.843	-	36.982	10.762	183	567	-
6.35.12.10	Prima Directa Ganada	423.949.975	194.970	86.727	91.188	1.466.830	-	87.169	20.051	379	619	-
6.35.12.20	Prima Aceptada Ganada	-	-	-	-	-	-	-	-	-	-	-
6.35.12.30	Prima Cedida Ganada	112.205.479	110.865	49.960	52.359	826.987	-	50.187	9.289	196	52	-
6.35.50.00	Otras Reservas Técnicas	157.272	-	-	-	-	-	-	-	-	-	-
6.35.51.00	Test de Adecuación de Pasivos	-	-	-	-	-	-	-	-	-	-	-
6.35.52.00	Reserva de Seguros de Títulos	157.272	-	-	-	-	-	-	-	-	-	-
6.35.53.00	Otras Reservas Técnicas	-	-	-	-	-	-	-	-	-	-	-
6.35.54.00	Reservas Voluntarias	-	-	-	-	-	-	-	-	-	-	-
6.35.61.00	Reserva de Riesgo en Curso bruta	276.419.177	46.631	374	2.335	169.079	-	524	1.733	103	55	-
6.35.62.00	Reserva Insuficiencia de Primas Brutas	8.773.574	18.326	7.912	8.302	-	-	7.943	1.846	78	159	-
6.35.63.00	Otras Reservas técnicas Brutas	157.272	-	-	-	-	-	-	-	-	-	-

HDI SEGUROS S.A.
Cuadros Técnicos al 31 de diciembre de 2022

3. CUADRO DE RESERVAS (6.03)

6.03 CUADRO DE RESERVAS TECNICAS			Casco Marítimo	Casco Aéreo	Responsabilidad Civil Hogar y Condominios	Responsabilidad Civil Profesional	Responsabilidad Civil Industria, Infraestructura y Comercio	Responsabilidad Civil Vehículos Motorizados	Transporte Terrestre	Transporte Marítimo	Transporte Aéreo	Equipo Contratista
			3111	3112	3113	3114	3115	3116	3117	3118	3119	3120
CODIGO	NOMBRE CUENTA	TOTAL	Cartera Hipotecaria									
			11	12	13	14	15	16	17	18	19	20
6.35.10.00	Reserva de Riesgos en Curso	213.319.541	-	-	118	-	-	-	-	-	-	-
6.35.20.00	Reserva Insuficiencia de Primas	5.414.479	-	-	-	-	-	-	-	-	-	-
6.35.11.00	Prima Retenida No Ganada	213.319.541	-	-	118	-	-	-	-	-	-	-
6.35.11.10	Prima Directa No Ganada	276.419.177	-	-	118	-	-	-	-	-	-	-
6.35.11.20	Prima Aceptada No Ganada	-	-	-	-	-	-	-	-	-	-	-
6.35.11.30	Prima Cedida No Ganada	63.099.636	-	-	-	-	-	-	-	-	-	-
6.35.12.00	Prima Retenida Ganada	311.744.496	-	-	239	-	-	-	-	-	-	-
6.35.12.10	Prima Directa Ganada	423.949.975	-	-	239	-	-	-	-	-	-	-
6.35.12.20	Prima Aceptada Ganada	-	-	-	-	-	-	-	-	-	-	-
6.35.12.30	Prima Cedida Ganada	112.205.479	-	-	-	-	-	-	-	-	-	-
6.35.50.00	Otras Reservas Técnicas	157.272	-	-	-	-	-	-	-	-	-	-
6.35.51.00	Test de Adecuación de Pasivos	-	-	-	-	-	-	-	-	-	-	-
6.35.52.00	Reserva de Seguros de Títulos	157.272	-	-	-	-	-	-	-	-	-	-
6.35.53.00	Otras Reservas Técnicas	-	-	-	-	-	-	-	-	-	-	-
6.35.54.00	Reservas Voluntarias	-	-	-	-	-	-	-	-	-	-	-
6.35.61.00	Reserva de Riesgo en Curso bruta	276.419.177	-	-	118	-	-	-	-	-	-	-
6.35.62.00	Reserva Insuficiencia de Primas Brutas	8.773.574	-	-	-	-	-	-	-	-	-	-
6.35.63.00	Otras Reservas técnicas Brutas	157.272	-	-	-	-	-	-	-	-	-	-

HDI SEGUROS S.A.
Cuadros Técnicos al 31 de diciembre de 2022

3. CUADRO DE RESERVAS (6.03)

6.03 CUADRO DE RESERVAS TECNICAS			Todo Riesgo Construcción y Montaje	Avería Maquinaria	Equipo Electrónico	Garantía	Fidelidad	Seguro Extensión y Garantía	Seguro de Crédito por Ventas a Plazo	Seguro de Crédito a la Exportación	Otros Seguros de Crédito	Salud
			3121	3122	3123	3124	3125	3126	3127	3128	3129	3130
CODIGO	NOMBRE CUENTA	TOTAL	Cartera Hipotecaria									
			21	22	23	24	25	26	27	28	29	30
6.35.10.00	Reserva de Riesgos en Curso	213.319.541	-	-	-	-	-	-	-	-	-	-
6.35.20.00	Reserva Insuficiencia de Primas	5.414.479	-	-	-	-	-	-	-	-	-	-
6.35.11.00	Prima Retenida No Ganada	213.319.541	-	-	-	-	-	-	-	-	-	-
6.35.11.10	Prima Directa No Ganada	276.419.177	-	-	-	-	-	-	-	-	-	-
6.35.11.20	Prima Aceptada No Ganada	-	-	-	-	-	-	-	-	-	-	-
6.35.11.30	Prima Cedida No Ganada	63.099.636	-	-	-	-	-	-	-	-	-	-
6.35.12.00	Prima Retenida Ganada	311.744.496	-	-	-	-	-	-	-	-	-	-
6.35.12.10	Prima Directa Ganada	423.949.975	-	-	-	-	-	-	-	-	-	-
6.35.12.20	Prima Aceptada Ganada	-	-	-	-	-	-	-	-	-	-	-
6.35.12.30	Prima Cedida Ganada	112.205.479	-	-	-	-	-	-	-	-	-	-
6.35.50.00	Otras Reservas Técnicas	157.272	-	-	-	-	-	-	-	-	-	-
6.35.51.00	Test de Adecuación de Pasivos	-	-	-	-	-	-	-	-	-	-	-
6.35.52.00	Reserva de Seguros de Títulos	157.272	-	-	-	-	-	-	-	-	-	-
6.35.53.00	Otras Reservas Técnicas	-	-	-	-	-	-	-	-	-	-	-
6.35.54.00	Reservas Voluntarias	-	-	-	-	-	-	-	-	-	-	-
6.35.61.00	Reserva de Riesgo en Curso bruta	276.419.177	-	-	-	-	-	-	-	-	-	-
6.35.62.00	Reserva Insuficiencia de Primas Brutas	8.773.574	-	-	-	-	-	-	-	-	-	-
6.35.63.00	Otras Reservas técnicas Brutas	157.272	-	-	-	-	-	-	-	-	-	-

HDI SEGUROS S.A.
Cuadros Técnicos al 31 de diciembre de 2022

3. CUADRO DE RESERVAS (6.03)

6.03 CUADRO DE RESERVAS TECNICAS			Accidentes Personales	Seguro Obligatorio de Accidentes Personales (SOAP)	Seguro Cesantía	Seguro de Título	Seguro Agrícola	Seguro de Asistencia	Otros Seguros	
			3131	3132	3133	3134	3135	3136	3150	
CODIGO	NOMBRE CUENTA	TOTAL	Cartera Hipotecaria							Sub Total
			31	32	33	34	35	36	50	
6.35.10.00	Reserva de Riesgos en Curso	213.319.541	-	-	88.051	-	-	702	-	169.259
6.35.20.00	Reserva Insuficiencia de Primas	5.414.479	-	-	-	-	-	-	-	17.463
6.35.11.00	Prima Retenida No Ganada	213.319.541	-	-	88.051	-	-	702	-	169.260
6.35.11.10	Prima Directa No Ganada	276.419.177	-	-	88.051	-	-	702	-	309.705
6.35.11.20	Prima Aceptada No Ganada	-	-	-	-	-	-	-	-	-
6.35.11.30	Prima Cedida No Ganada	63.099.636	-	-	-	-	-	-	-	140.445
6.35.12.00	Prima Retenida Ganada	311.744.496	-	-	15.812.344	-	-	(12.230)	-	16.648.391
6.35.12.10	Prima Directa Ganada	423.949.975	-	-	15.812.344	-	-	(12.230)	-	17.748.286
6.35.12.20	Prima Aceptada Ganada	-	-	-	-	-	-	-	-	-
6.35.12.30	Prima Cedida Ganada	112.205.479	-	-	-	-	-	-	-	1.099.895
6.35.50.00	Otras Reservas Técnicas	157.272	-	-	-	-	-	-	-	-
6.35.51.00	Test de Adecuación de Pasivos	-	-	-	-	-	-	-	-	-
6.35.52.00	Reserva de Seguros de Títulos	157.272	-	-	-	-	-	-	-	-
6.35.53.00	Otras Reservas Técnicas	-	-	-	-	-	-	-	-	-
6.35.54.00	Reservas Voluntarias	-	-	-	-	-	-	-	-	-
6.35.61.00	Reserva de Riesgo en Curso bruta	276.419.177	-	-	88.051	-	-	702	-	309.705
6.35.62.00	Reserva Insuficiencia de Primas Brutas	8.773.574	-	-	-	-	-	-	-	44.566
6.35.63.00	Otras Reservas técnicas Brutas	157.272	-	-	-	-	-	-	-	-

HDI SEGUROS S.A.
Cuadros Técnicos al 31 de diciembre de 2022

3. CUADRO DE RESERVAS (6.03)

6.03 CUADRO DE RESERVAS TECNICAS			Incendio	Pérdida de Beneficios por Incendio	Otros Riesgos Adicionales a Incendio	Terremoto y Tsunami	Pérdida de Beneficios por Terremoto	Otros Riesgos de la Naturaleza	Terrorismo	Robo	Cristales	Daños Físicos Vehículos Motorizados
			3201	3203	3203	3204	3205	3206	3207	3208	3209	3210
CODIGO	NOMBRE CUENTA	TOTAL	Cartera de Consumo									
			1	2	3	4	5	6	7	8	9	10
6.35.10.00	Reserva de Riesgos en Curso	213.319.541	42.584	-	34.886	114.321	-	9.750	4.872	3.153.262	-	-
6.35.20.00	Reserva Insuficiencia de Primas	5.414.479	15.166	-	12.425	-	-	3.472	1.735	382.118	-	-
6.35.11.00	Prima Retenida No Ganada	213.319.541	42.584	-	34.886	114.320	-	9.750	4.872	3.153.262	-	-
6.35.11.10	Prima Directa No Ganada	276.419.177	212.920	-	174.431	571.602	-	48.748	24.360	3.566.583	-	-
6.35.11.20	Prima Aceptada No Ganada	-	-	-	-	-	-	-	-	-	-	-
6.35.11.30	Prima Cedida No Ganada	63.099.636	170.336	-	139.545	457.282	-	38.998	19.488	413.321	-	-
6.35.12.00	Prima Retenida Ganada	311.744.496	62.743	-	51.400	168.365	-	14.364	7.177	7.726.721	-	-
6.35.12.10	Prima Directa Ganada	423.949.975	313.713	-	257.000	841.820	-	71.818	35.888	8.333.145	-	-
6.35.12.20	Prima Aceptada Ganada	-	-	-	-	-	-	-	-	-	-	-
6.35.12.30	Prima Cedida Ganada	112.205.479	250.970	-	205.600	673.455	-	57.454	28.711	606.424	-	-
6.35.50.00	Otras Reservas Técnicas	157.272	-	-	-	-	-	-	-	-	-	-
6.35.51.00	Test de Adecuación de Pasivos	-	-	-	-	-	-	-	-	-	-	-
6.35.52.00	Reserva de Seguros de Títulos	157.272	-	-	-	-	-	-	-	-	-	-
6.35.53.00	Otras Reservas Técnicas	-	-	-	-	-	-	-	-	-	-	-
6.35.54.00	Reservas Voluntarias	-	-	-	-	-	-	-	-	-	-	-
6.35.61.00	Reserva de Riesgo en Curso bruta	276.419.177	212.920	-	174.431	571.602	-	48.748	24.360	3.566.583	-	-
6.35.62.00	Reserva Insuficiencia de Primas Brutas	8.773.574	38.704	-	31.708	-	-	8.861	4.428	975.153	-	-
6.35.63.00	Otras Reservas técnicas Brutas	157.272	-	-	-	-	-	-	-	-	-	-

HDI SEGUROS S.A.
Cuadros Técnicos al 31 de diciembre de 2022

3. CUADRO DE RESERVAS (6.03)

6.03 CUADRO DE RESERVAS TECNICAS			Casco Marítimo	Casco Aéreo	Responsabilidad Civil Hogar y Condominios	Responsabilidad Civil Profesional	Responsabilidad Civil Industria, Infraestructura y Comercio	Responsabilidad Civil Vehículos Motorizados	Transporte Terrestre	Transporte Marítimo	Transporte Aéreo	Equipo Contratista
			3211	3212	3213	3214	3215	3216	3217	3218	3219	3220
CODIGO	NOMBRE CUENTA	TOTAL	Cartera de Consumo									
			11	12	13	14	15	16	17	18	19	20
6.35.10.00	Reserva de Riesgos en Curso	213.319.541	-	-	-	-	-	-	-	-	-	-
6.35.20.00	Reserva Insuficiencia de Primas	5.414.479	-	-	-	-	-	-	-	-	-	-
6.35.11.00	Prima Retenida No Ganada	213.319.541	-	-	-	-	-	-	-	-	-	-
6.35.11.10	Prima Directa No Ganada	276.419.177	-	-	-	-	-	-	-	-	-	-
6.35.11.20	Prima Aceptada No Ganada	-	-	-	-	-	-	-	-	-	-	-
6.35.11.30	Prima Cedida No Ganada	63.099.636	-	-	-	-	-	-	-	-	-	-
6.35.12.00	Prima Retenida Ganada	311.744.496	-	-	-	-	-	-	-	-	-	-
6.35.12.10	Prima Directa Ganada	423.949.975	-	-	-	-	-	-	-	-	-	-
6.35.12.20	Prima Aceptada Ganada	-	-	-	-	-	-	-	-	-	-	-
6.35.12.30	Prima Cedida Ganada	112.205.479	-	-	-	-	-	-	-	-	-	-
6.35.50.00	Otras Reservas Técnicas	157.272	-	-	-	-	-	-	-	-	-	-
6.35.51.00	Test de Adecuación de Pasivos	-	-	-	-	-	-	-	-	-	-	-
6.35.52.00	Reserva de Seguros de Títulos	157.272	-	-	-	-	-	-	-	-	-	-
6.35.53.00	Otras Reservas Técnicas	-	-	-	-	-	-	-	-	-	-	-
6.35.54.00	Reservas Voluntarias	-	-	-	-	-	-	-	-	-	-	-
6.35.61.00	Reserva de Riesgo en Curso bruta	276.419.177	-	-	-	-	-	-	-	-	-	-
6.35.62.00	Reserva Insuficiencia de Primas Brutas	8.773.574	-	-	-	-	-	-	-	-	-	-
6.35.63.00	Otras Reservas técnicas Brutas	157.272	-	-	-	-	-	-	-	-	-	-

HDI SEGUROS S.A.
Cuadros Técnicos al 31 de diciembre de 2022

3. CUADRO DE RESERVAS (6.03)

6.03 CUADRO DE RESERVAS TECNICAS			Todo Riesgo Construcción y Montaje	Avería Maquinaria	Equipo Electrónico	Garantía	Fidelidad	Seguro Extensión y Garantía	Seguro de Crédito por Ventas a Plazo	Seguro de Crédito a la Exportación	Otros Seguros de Crédito	Salud
			3221	3222	3223	3224	3225	3226	3227	3228	3229	3230
CODIGO	NOMBRE CUENTA	TOTAL	Cartera de Consumo									
			21	22	23	24	25	26	27	28	29	30
6.35.10.00	Reserva de Riesgos en Curso	213.319.541	-	-	-	-	-	-	-	-	-	-
6.35.20.00	Reserva Insuficiencia de Primas	5.414.479	-	-	-	-	-	-	-	-	-	-
6.35.11.00	Prima Retenida No Ganada	213.319.541	-	-	-	-	-	-	-	-	-	-
6.35.11.10	Prima Directa No Ganada	276.419.177	-	-	-	-	-	-	-	-	-	-
6.35.11.20	Prima Aceptada No Ganada	-	-	-	-	-	-	-	-	-	-	-
6.35.11.30	Prima Cedida No Ganada	63.099.636	-	-	-	-	-	-	-	-	-	-
6.35.12.00	Prima Retenida Ganada	311.744.496	-	-	-	-	-	-	-	-	-	-
6.35.12.10	Prima Directa Ganada	423.949.975	-	-	-	-	-	-	-	-	-	-
6.35.12.20	Prima Aceptada Ganada	-	-	-	-	-	-	-	-	-	-	-
6.35.12.30	Prima Cedida Ganada	112.205.479	-	-	-	-	-	-	-	-	-	-
6.35.50.00	Otras Reservas Técnicas	157.272	-	-	-	-	-	-	-	-	-	-
6.35.51.00	Test de Adecuación de Pasivos	-	-	-	-	-	-	-	-	-	-	-
6.35.52.00	Reserva de Seguros de Títulos	157.272	-	-	-	-	-	-	-	-	-	-
6.35.53.00	Otras Reservas Técnicas	-	-	-	-	-	-	-	-	-	-	-
6.35.54.00	Reservas Voluntarias	-	-	-	-	-	-	-	-	-	-	-
6.35.61.00	Reserva de Riesgo en Curso bruta	276.419.177	-	-	-	-	-	-	-	-	-	-
6.35.62.00	Reserva Insuficiencia de Primas Brutas	8.773.574	-	-	-	-	-	-	-	-	-	-
6.35.63.00	Otras Reservas técnicas Brutas	157.272	-	-	-	-	-	-	-	-	-	-

HDI SEGUROS S.A.

Cuadros Técnicos al 31 de diciembre de 2022

3. CUADRO DE RESERVAS (6.03)

6.03 CUADRO DE RESERVAS TÉCNICAS			Accidentes Personales	Seguro Obligatorio de Accidentes Personales (SOAP)	Seguro Cesantía	Seguro de Título	Seguro Agrícola	Seguro de Asistencia	Otros Seguros	
			3231	3232	3233	3234	3235	3236	3250	
			Cartera de Consumo							
CODIGO	NOMBRE CUENTA	TOTAL	31	32	33	34	35	36	50	Sub Total
6.35.10.00	Reserva de Riesgos en Curso	213.319.541	1.581.738	-	28.319.014	-	-	58.129	164.698	33.483.254
6.35.20.00	Reserva Insuficiencia de Primas	5.414.479	-	-	-	-	-	-	-	414.916
6.35.11.00	Prima Retenida No Ganada	213.319.541	1.581.738	-	28.319.014	-	-	58.129	164.698	33.483.253
6.35.11.10	Prima Directa No Ganada	276.419.177	1.581.738	-	28.319.014	-	-	58.129	164.698	34.722.223
6.35.11.20	Prima Aceptada No Ganada	-	-	-	-	-	-	-	-	-
6.35.11.30	Prima Cedida No Ganada	63.099.636	-	-	-	-	-	-	-	1.238.970
6.35.12.00	Prima Retenida Ganada	311.744.496	62.512	-	10.509.699	-	-	24.786	168.210	18.795.977
6.35.12.10	Prima Directa Ganada	423.949.975	62.512	-	10.509.699	-	-	24.786	168.210	20.618.591
6.35.12.20	Prima Aceptada Ganada	-	-	-	-	-	-	-	-	-
6.35.12.30	Prima Cedida Ganada	112.205.479	-	-	-	-	-	-	-	1.822.614
6.35.50.00	Otras Reservas Técnicas	157.272	-	-	-	-	-	-	-	-
6.35.51.00	Test de Adecuación de Pasivos	-	-	-	-	-	-	-	-	-
6.35.52.00	Reserva de Seguros de Títulos	157.272	-	-	-	-	-	-	-	-
6.35.53.00	Otras Reservas Técnicas	-	-	-	-	-	-	-	-	-
6.35.54.00	Reservas Voluntarias	-	-	-	-	-	-	-	-	-
6.35.61.00	Reserva de Riesgo en Curso bruta	276.419.177	1.581.738	-	28.319.014	-	-	58.129	164.698	34.722.223
6.35.62.00	Reserva Insuficiencia de Primas Brutas	8.773.574	-	-	-	-	-	-	-	1.058.854
6.35.63.00	Otras Reservas técnicas Brutas	157.272	-	-	-	-	-	-	-	-

HDI SEGUROS S.A.
Cuadros Técnicos al 31 de diciembre de 2022

3. CUADRO DE RESERVAS (6.03)

6.03 CUADRO DE RESERVAS TECNICAS			Incendio	Pérdida de Beneficios por Incendio	Otros Riesgos Adicionales a Incendio	Terremoto y Tsunami	Pérdida de Beneficios por Terremoto	Otros Riesgos de la Naturaleza	Terrorismo	Robo	Cristales	Daños Físicos Vehículos Motorizados
			3301	3302	3303	3304	3305	3306	3307	3308	3309	3310
CODIGO	NOMBRE CUENTA	TOTAL	Otras Carteras									
			1	2	3	4	5	6	7	8	9	10
6.35.10.00	Reserva de Riesgos en Curso	213.319.541	106.747	248	29.593	406.106	-	34.419	7.384	5.906	86	27.240.974
6.35.20.00	Reserva Insuficiencia de Primas	5.414.479	18.357	65	5.016	-	-	6.794	-	638	36	588.606
6.35.11.00	Prima Retenida No Ganada	213.319.541	106.747	248	29.593	406.106	-	34.419	7.384	5.906	86	27.240.974
6.35.11.10	Prima Directa No Ganada	276.419.177	240.282	633	61.930	886.599	-	83.559	16.857	7.406	221	27.224.091
6.35.11.20	Prima Aceptada No Ganada	-	-	-	-	-	-	-	-	-	-	-
6.35.11.30	Prima Cedida No Ganada	63.099.636	133.535	385	32.337	480.493	-	49.140	9.473	1.500	135	(16.883)
6.35.12.00	Prima Retenida Ganada	311.744.496	190.463	723	38.561	590.157	-	45.079	10.080	8.419	249	33.049.338
6.35.12.10	Prima Directa Ganada	423.949.975	385.952	1.465	80.943	1.244.610	-	109.928	22.826	11.030	510	32.978.544
6.35.12.20	Prima Aceptada Ganada	-	-	-	-	-	-	-	-	-	-	-
6.35.12.30	Prima Cedida Ganada	112.205.479	195.489	742	42.382	654.453	-	64.849	12.746	2.611	261	(70.794)
6.35.50.00	Otras Reservas Técnicas	157.272	-	-	-	-	-	-	-	-	-	-
6.35.51.00	Test de Adecuación de Pasivos	-	-	-	-	-	-	-	-	-	-	-
6.35.52.00	Reserva de Seguros de Títulos	157.272	-	-	-	-	-	-	-	-	-	-
6.35.53.00	Otras Reservas Técnicas	-	-	-	-	-	-	-	-	-	-	-
6.35.54.00	Reservas Voluntarias	-	-	-	-	-	-	-	-	-	-	-
6.35.61.00	Reserva de Riesgo en Curso bruta	276.419.177	240.282	633	61.930	886.599	-	83.559	16.857	7.406	221	27.224.091
6.35.62.00	Reserva Insuficiencia de Primas Brutas	8.773.574	46.847	167	12.801	-	-	17.338	-	1.629	92	616.176
6.35.63.00	Otras Reservas técnicas Brutas	157.272	-	-	-	-	-	-	-	-	-	-

HDI SEGUROS S.A.
Cuadros Técnicos al 31 de diciembre de 2022

3. CUADRO DE RESERVAS (6.03)

6.03 CUADRO DE RESERVAS TECNICAS			Casco Marítimo	Casco Aéreo	Responsabilidad Civil Hogar y Condominios	Responsabilidad Civil Profesional	Responsabilidad Civil Industria, Infraestructura y Comercio	Responsabilidad Civil Vehículos Motorizados	Transporte Terrestre	Transporte Marítimo	Transporte Aéreo	Equipo Contratista
			3311	3312	3313	3314	3315	3316	3317	3318	3319	3320
CODIGO	NOMBRE CUENTA	TOTAL	Otras Carteras									
			11	12	13	14	15	16	17	18	19	20
6.35.10.00	Reserva de Riesgos en Curso	213.319.541	-	-	342	-	79.711	2.184.051	-	-	-	117.422
6.35.20.00	Reserva Insuficiencia de Primas	5.414.479	-	-	-	-	-	48.296	-	-	-	-
6.35.11.00	Prima Retenida No Ganada	213.319.541	-	-	342	-	79.711	2.184.051	-	-	-	117.422
6.35.11.10	Prima Directa No Ganada	276.419.177	-	-	342	-	79.711	2.181.686	-	-	-	397.131
6.35.11.20	Prima Aceptada No Ganada	-	-	-	-	-	-	-	-	-	-	-
6.35.11.30	Prima Cedida No Ganada	63.099.636	-	-	-	-	-	(2.365)	-	-	-	279.709
6.35.12.00	Prima Retenida Ganada	311.744.496	-	-	1.750	-	76.674	2.667.064	-	-	-	122.524
6.35.12.10	Prima Directa Ganada	423.949.975	-	-	1.750	-	76.674	2.731.566	-	-	-	415.782
6.35.12.20	Prima Aceptada Ganada	-	-	-	-	-	-	-	-	-	-	-
6.35.12.30	Prima Cedida Ganada	112.205.479	-	-	-	-	-	64.502	-	-	-	293.258
6.35.50.00	Otras Reservas Técnicas	157.272	-	-	-	-	-	-	-	-	-	-
6.35.51.00	Test de Adecuación de Pasivos	-	-	-	-	-	-	-	-	-	-	-
6.35.52.00	Reserva de Seguros de Títulos	157.272	-	-	-	-	-	-	-	-	-	-
6.35.53.00	Otras Reservas Técnicas	-	-	-	-	-	-	-	-	-	-	-
6.35.54.00	Reservas Voluntarias	-	-	-	-	-	-	-	-	-	-	-
6.35.61.00	Reserva de Riesgo en Curso bruta	276.419.177	-	-	342	-	79.711	2.181.686	-	-	-	397.131
6.35.62.00	Reserva Insuficiencia de Primas Brutas	8.773.574	-	-	-	-	-	50.558	-	-	-	-
6.35.63.00	Otras Reservas técnicas Brutas	157.272	-	-	-	-	-	-	-	-	-	-

HDI SEGUROS S.A.
Cuadros Técnicos al 31 de diciembre de 2022

3. CUADRO DE RESERVAS (6.03)

6.03 CUADRO DE RESERVAS TECNICAS			Todo Riesgo Construcción y Montaje	Avería Maquinaria	Equipo Electrónico	Garantía	Fidelidad	Seguro Extensión y Garantía	Seguro de Crédito por Ventas a Plazo	Seguro de Crédito a la Exportación	Otros Seguros de Crédito	Salud
			3321	3322	3323	3324	3325	3326	3327	3328	3329	3330
CODIGO	NOMBRE CUENTA	TOTAL	Otras Carteras									
			21	22	23	24	25	26	27	28	29	30
6.35.10.00	Reserva de Riesgos en Curso	213.319.541	-	-	10.255	-	-	130.638	-	-	-	-
6.35.20.00	Reserva Insuficiencia de Primas	5.414.479	-	-	-	-	-	-	-	-	-	-
6.35.11.00	Prima Retenida No Ganada	213.319.541	-	-	10.255	-	-	130.638	-	-	-	-
6.35.11.10	Prima Directa No Ganada	276.419.177	-	-	35.956	-	-	130.638	-	-	-	-
6.35.11.20	Prima Aceptada No Ganada	-	-	-	-	-	-	-	-	-	-	-
6.35.11.30	Prima Cedida No Ganada	63.099.636	-	-	25.701	-	-	-	-	-	-	-
6.35.12.00	Prima Retenida Ganada	311.744.496	-	-	11.714	-	-	454.537	-	-	-	-
6.35.12.10	Prima Directa Ganada	423.949.975	-	-	39.527	-	-	454.537	-	-	-	-
6.35.12.20	Prima Aceptada Ganada	-	-	-	-	-	-	-	-	-	-	-
6.35.12.30	Prima Cedida Ganada	112.205.479	-	-	27.813	-	-	-	-	-	-	-
6.35.50.00	Otras Reservas Técnicas	157.272	-	-	-	-	-	-	-	-	-	-
6.35.51.00	Test de Adecuación de Pasivos	-	-	-	-	-	-	-	-	-	-	-
6.35.52.00	Reserva de Seguros de Títulos	157.272	-	-	-	-	-	-	-	-	-	-
6.35.53.00	Otras Reservas Técnicas	-	-	-	-	-	-	-	-	-	-	-
6.35.54.00	Reservas Voluntarias	-	-	-	-	-	-	-	-	-	-	-
6.35.61.00	Reserva de Riesgo en Curso bruta	276.419.177	-	-	35.956	-	-	130.638	-	-	-	-
6.35.62.00	Reserva Insuficiencia de Primas Brutas	8.773.574	-	-	-	-	-	-	-	-	-	-
6.35.63.00	Otras Reservas técnicas Brutas	157.272	-	-	-	-	-	-	-	-	-	-

HDI SEGUROS S.A.

Cuadros Técnicos al 31 de diciembre de 2022

3. CUADRO DE RESERVAS (6.03)

6.03 CUADRO DE RESERVAS TECNICAS			Accidentes Personales	Seguro Obligatorio de Accidentes Personales (SOAP)	Seguro Cesantía	Seguro de Título	Seguro Agrícola	Seguro de Asistencia	Otros Seguros	
			3331	3332	3333	33334	3335	3336	3350	
			Otras Carteras							
CODIGO	NOMBRE CUENTA	TOTAL	31	32	33	34	35	36	50	Sub Total
6.35.10.00	Reserva de Riesgos en Curso	213.319.541	42.816	-	13.659	-	862	370.466	30.886	30.812.571
6.35.20.00	Reserva Insuficiencia de Primas	5.414.479	-	-	-	-	-	-	-	667.808
6.35.11.00	Prima Retenida No Ganada	213.319.541	42.816	-	13.659	-	862	370.466	30.886	30.812.571
6.35.11.10	Prima Directa No Ganada	276.419.177	42.816	-	13.659	-	2.211	370.466	30.886	31.807.080
6.35.11.20	Prima Aceptada No Ganada	-	-	-	-	-	-	-	-	-
6.35.11.30	Prima Cedida No Ganada	63.099.636	-	-	-	-	1.349	-	-	994.509
6.35.12.00	Prima Retenida Ganada	311.744.496	107.935	-	52.745	-	796	458.802	93.143	37.980.753
6.35.12.10	Prima Directa Ganada	423.949.975	107.935	-	52.745	-	2.041	458.802	93.143	39.270.310
6.35.12.20	Prima Aceptada Ganada	-	-	-	-	-	-	-	-	-
6.35.12.30	Prima Cedida Ganada	112.205.479	-	-	-	-	1.245	-	-	1.289.557
6.35.50.00	Otras Reservas Técnicas	157.272	-	-	-	-	-	-	-	-
6.35.51.00	Test de Adecuación de Pasivos	-	-	-	-	-	-	-	-	-
6.35.52.00	Reserva de Seguros de Títulos	157.272	-	-	-	-	-	-	-	-
6.35.53.00	Otras Reservas Técnicas	-	-	-	-	-	-	-	-	-
6.35.54.00	Reservas Voluntarias	-	-	-	-	-	-	-	-	-
6.35.61.00	Reserva de Riesgo en Curso bruta	276.419.177	42.816	-	13.659	-	2.211	370.466	30.886	31.807.080
6.35.62.00	Reserva Insuficiencia de Primas Brutas	8.773.574	-	-	-	-	-	-	-	745.608
6.35.63.00	Otras Reservas técnicas Brutas	157.272	-	-	-	-	-	-	-	-

HDI SEGUROS S.A.
Cuadros Técnicos al 31 de diciembre de 2022

3. CUADRO DE RESERVAS (6.03)

6.03 CUADRO DE RESERVAS TECNICAS			Incendio	Pérdida de Beneficios por Incendio	Otros Riesgos Adicionales a Incendio	Terremoto y Tsunami	Pérdida de Beneficios por Terremoto	Otros Riesgos de la Naturaleza	Terrorismo	Robo	Cristales	Daños Físicos Vehículos Motorizados
			4001	4002	4003	4004	4005	4006	4007	4008	4009	4010
			Industria, Infraestructura y Comercio									
CODIGO	NOMBRE CUENTA	TOTAL	1	2	3	4	5	6	7	8	9	10
6.35.10.00	Reserva de Riesgos en Curso	213.319.541	4.323.753	283.012	145.349	7.039.125	851.085	99.785	224.513	372.048	4.646	21.036.682
6.35.20.00	Reserva Insuficiencia de Primas	5.414.479	943.982	78.360	39.112	-	186.557	23.346	65.787	68.328	855	599.171
6.35.11.00	Prima Retenida No Ganada	213.319.541	4.323.752	283.012	145.348	7.039.126	851.084	99.785	224.513	372.048	4.646	21.036.681
6.35.11.10	Prima Directa No Ganada	276.419.177	14.284.126	1.067.764	614.181	19.343.954	2.468.399	346.028	888.221	957.666	11.746	26.575.498
6.35.11.20	Prima Aceptada No Ganada	-	-	-	-	-	-	-	-	-	-	-
6.35.11.30	Prima Cedida No Ganada	63.099.636	9.960.374	784.752	468.833	12.304.828	1.617.315	246.243	663.708	585.618	7.100	5.538.817
6.35.12.00	Prima Retenida Ganada	311.744.496	7.409.485	507.431	294.663	10.478.901	1.157.848	206.465	411.485	1.001.781	11.927	25.215.226
6.35.12.10	Prima Directa Ganada	423.949.975	25.873.752	2.372.362	1.088.280	31.052.351	4.836.803	660.386	1.796.138	2.130.088	24.836	32.248.345
6.35.12.20	Prima Aceptada Ganada	-	-	-	-	-	-	-	-	-	-	-
6.35.12.30	Prima Cedida Ganada	112.205.479	18.464.267	1.864.931	793.617	20.573.450	3.678.955	453.921	1.384.653	1.128.307	12.909	7.033.119
6.35.50.00	Otras Reservas Técnicas	157.272	158.510	-	-	-	-	-	-	-	-	-
6.35.51.00	Test de Adecuación de Pasivos	-	-	-	-	-	-	-	-	-	-	-
6.35.52.00	Reserva de Seguros de Títulos	157.272	158.510	-	-	-	-	-	-	-	-	-
6.35.53.00	Otras Reservas Técnicas	-	-	-	-	-	-	-	-	-	-	-
6.35.54.00	Reservas Voluntarias	-	-	-	-	-	-	-	-	-	-	-
6.35.61.00	Reserva de Riesgo en Curso bruta	276.419.177	14.284.126	1.067.764	614.181	19.343.954	2.468.399	346.028	888.221	957.666	11.746	26.575.498
6.35.62.00	Reserva Insuficiencia de Primas Brutas	8.773.574	2.409.014	199.973	99.812	-	476.086	59.579	167.885	174.371	2.182	627.236
6.35.63.00	Otras Reservas técnicas Brutas	157.272	158.510	-	-	-	-	-	-	-	-	-

HDI SEGUROS S.A.
Cuadros Técnicos al 31 de diciembre de 2022

3. CUADRO DE RESERVAS (6.03)

6.03 CUADRO DE RESERVAS TECNICAS			Casco Marítimo	Casco Aéreo	Responsabilidad Civil Hogar y Condominios	Responsabilidad Civil Profesional	Responsabilidad Civil Industria, Infraestructura y Comercio	Responsabilidad Civil Vehículos Motorizados	Transporte Terrestre	Transporte Marítimo	Transporte Aéreo	Equipo Contratista
			4011	4012	4013	4014	4015	4016	4017	4018	4019	4020
			Industria, Infraestructura y Comercio									
CODIGO	NOMBRE CUENTA	TOTAL	11	12	13	14	15	16	17	18	19	20
6.35.10.00	Reserva de Riesgos en Curso	213.319.541	175.209	-	2.284	79.759	1.944.816	2.089.786	844.448	(3.653)	1.221	903.906
6.35.20.00	Reserva Insuficiencia de Primas	5.414.479	-	-	-	-	2	76.832	-	-	-	-
6.35.11.00	Prima Retenida No Ganada	213.319.541	175.209	-	2.284	79.759	1.944.816	2.089.787	844.448	(3.653)	1.221	903.906
6.35.11.10	Prima Directa No Ganada	276.419.177	1.122.500	-	2.284	94.909	2.830.847	3.096.368	2.114.827	68.783	10.304	3.294.801
6.35.11.20	Prima Aceptada No Ganada	-	-	-	-	-	-	-	-	-	-	-
6.35.11.30	Prima Cedida No Ganada	63.099.636	947.291	-	-	15.150	886.031	1.006.581	1.270.379	72.436	9.083	2.390.895
6.35.12.00	Prima Retenida Ganada	311.744.496	311.678	-	3.676	191.364	3.468.409	3.168.558	2.826.295	272.137	36.849	1.362.958
6.35.12.10	Prima Directa Ganada	423.949.975	2.085.279	-	3.676	253.595	5.961.642	4.474.444	5.641.777	797.436	144.125	5.076.152
6.35.12.20	Prima Aceptada Ganada	-	-	-	-	-	-	-	-	-	-	-
6.35.12.30	Prima Cedida Ganada	112.205.479	1.773.601	-	-	62.231	2.493.233	1.305.886	2.815.482	525.299	107.276	3.713.194
6.35.50.00	Otras Reservas Técnicas	157.272	-	-	-	-	-	-	-	-	-	-
6.35.51.00	Test de Adecuación de Pasivos	-	-	-	-	-	-	-	-	-	-	-
6.35.52.00	Reserva de Seguros de Títulos	157.272	-	-	-	-	-	-	-	-	-	-
6.35.53.00	Otras Reservas Técnicas	-	-	-	-	-	-	-	-	-	-	-
6.35.54.00	Reservas Voluntarias	-	-	-	-	-	-	-	-	-	-	-
6.35.61.00	Reserva de Riesgo en Curso bruta	276.419.177	1.122.500	-	2.284	94.909	2.830.847	3.096.368	2.114.827	68.783	10.304	3.294.801
6.35.62.00	Reserva Insuficiencia de Primas Brutas	8.773.574	-	-	-	-	3	80.428	1	-	-	-
6.35.63.00	Otras Reservas técnicas Brutas	157.272	-	-	-	-	-	-	-	-	-	-

HDI SEGUROS S.A.
Cuadros Técnicos al 31 de diciembre de 2022

3. CUADRO DE RESERVAS (6.03)

6.03 CUADRO DE RESERVAS TECNICAS			Todo Riesgo Construcción y Montaje	Avería Maquinaria	Equipo Electrónico	Garantía	Fidelidad	Seguro Extensión y Garantía	Seguro de Crédito por Ventas a Plazo	Seguro de Crédito a la Exportación	Otros Seguros de Crédito	Salud
			4021	4022	4023	4024	4025	4026	4027	4028	4029	4030
			Industria, Infraestructura y Comercio									
CODIGO	NOMBRE CUENTA	TOTAL	21	22	23	24	25	26	27	28	29	30
6.35.10.00	Reserva de Riesgos en Curso	213.319.541	102.979	4.141	100.667	1.026.090	3.046.327	-	-	-	-	-
6.35.20.00	Reserva Insuficiencia de Primas	5.414.479	-	-	-	-	-	-	-	-	-	-
6.35.11.00	Prima Retenida No Ganada	213.319.541	102.978	4.141	100.668	1.026.090	3.046.328	-	-	-	-	-
6.35.11.10	Prima Directa No Ganada	276.419.177	1.798.281	13.626	379.059	6.880.250	3.051.504	-	-	-	-	-
6.35.11.20	Prima Aceptada No Ganada	-	-	-	-	-	-	-	-	-	-	-
6.35.11.30	Prima Cedida No Ganada	63.099.636	1.695.303	9.485	278.391	5.854.160	5.176	-	-	-	-	-
6.35.12.00	Prima Retenida Ganada	311.744.496	338.228	7.084	143.497	1.260.376	5.148.779	-	-	-	-	-
6.35.12.10	Prima Directa Ganada	423.949.975	4.873.133	30.402	612.570	8.384.554	5.152.378	-	-	-	-	-
6.35.12.20	Prima Aceptada Ganada	-	-	-	-	-	-	-	-	-	-	-
6.35.12.30	Prima Cedida Ganada	112.205.479	4.534.905	23.318	469.073	7.124.178	3.599	-	-	-	-	-
6.35.50.00	Otras Reservas Técnicas	157.272	-	-	-	-	-	-	-	-	-	-
6.35.51.00	Test de Adecuación de Pasivos	-	-	-	-	-	-	-	-	-	-	-
6.35.52.00	Reserva de Seguros de Títulos	157.272	-	-	-	-	-	-	-	-	-	-
6.35.53.00	Otras Reservas Técnicas	-	-	-	-	-	-	-	-	-	-	-
6.35.54.00	Reservas Voluntarias	-	-	-	-	-	-	-	-	-	-	-
6.35.61.00	Reserva de Riesgo en Curso bruta	276.419.177	1.798.281	13.626	379.059	6.880.250	3.051.504	-	-	-	-	-
6.35.62.00	Reserva Insuficiencia de Primas Brutas	8.773.574	-	-	-	-	-	-	-	-	-	-
6.35.63.00	Otras Reservas técnicas Brutas	157.272	-	-	-	-	-	-	-	-	-	-

HDI SEGUROS S.A.

Cuadros Técnicos al 31 de diciembre de 2022

3. CUADRO DE RESERVAS (6.03)

6.03 CUADRO DE RESERVAS TECNICAS			Accidentes Personales	Seguro Obligatorio de Accidentes Personales (SOAP)	Seguro Cesantía	Seguro de Título	Seguro Agrícola	Seguro de Asistencia	Otros Seguros	
			4031	4032	4033	4034	4035	4036	4050	
			Industria, Infraestructura y Comercio							
CODIGO	NOMBRE CUENTA	TOTAL	31	32	33	34	35	36	50	Sub Total
6.35.10.00	Reserva de Riesgos en Curso	213.319.541	515.065	1.317.084	-	-	-	275.987	923.093	47.729.207
6.35.20.00	Reserva Insuficiencia de Primas	5.414.479	-	-	-	-	-	-	-	2.082.332
6.35.11.00	Prima Retenida No Ganada	213.319.541	515.064	1.317.084	-	-	-	275.987	923.092	47.729.204
6.35.11.10	Prima Directa No Ganada	276.419.177	517.888	1.317.084	-	-	-	275.987	8.940.602	102.367.487
6.35.11.20	Prima Aceptada No Ganada	-	-	-	-	-	-	-	-	-
6.35.11.30	Prima Cedida No Ganada	63.099.636	2.824	-	-	-	-	-	8.017.510	54.638.283
6.35.12.00	Prima Retenida Ganada	311.744.496	777.986	2.824.836	-	7.873	-	887.294	1.308.749	71.041.838
6.35.12.10	Prima Directa Ganada	423.949.975	793.552	2.824.836	-	52.491	-	887.294	15.077.079	165.209.756
6.35.12.20	Prima Aceptada Ganada	-	-	-	-	-	-	-	-	-
6.35.12.30	Prima Cedida Ganada	112.205.479	15.566	-	-	44.618	-	-	13.768.330	94.167.918
6.35.50.00	Otras Reservas Técnicas	157.272	-	-	-	(1.238)	-	-	-	157.272
6.35.51.00	Test de Adecuación de Pasivos	-	-	-	-	-	-	-	-	-
6.35.52.00	Reserva de Seguros de Títulos	157.272	-	-	-	(1.238)	-	-	-	157.272
6.35.53.00	Otras Reservas Técnicas	-	-	-	-	-	-	-	-	-
6.35.54.00	Reservas Voluntarias	-	-	-	-	-	-	-	-	-
6.35.61.00	Reserva de Riesgo en Curso bruta	276.419.177	517.888	1.317.084	-	-	-	275.987	8.940.602	102.367.487
6.35.62.00	Reserva Insuficiencia de Primas Brutas	8.773.574	-	-	-	-	-	-	-	4.296.570
6.35.63.00	Otras Reservas técnicas Brutas	157.272	-	-	-	(1.238)	-	-	-	157.272

HDI SEGUROS S.A.
Cuadros Técnicos al 31 de diciembre de 2022

4. CUADRO DE DATOS (6.04)

6.04 CUADRO DE DATOS VARIOS			Incendio	Pérdida de Beneficios por Incendio	Otros Riesgos Adicionales a Incendio	Terremoto y Tsunami	Pérdida de Beneficios por Terremoto	Otros Riesgos de la Naturaleza	Terrorismo	Robo	Cristales	Daños Físicos Vehículos Motorizados
			1001	1002	1003	1004	1005	1006	1007	1008	1009	1010
CODIGO	NOMBRE CUENTA	TOTAL	Individuales									
			1	2	3	4	5	6	7	8	9	10
6.04.01 CUADRO DE DATOS ESTADÍSTICOS												
6.04.01.01	Número de siniestros por Ramo		496	1	5	-	-	2	-	-	-	51.040
6.04.01.02	Número de pólizas por Ramo contratadas en el periodo		19.254	12.630	19.196	7.967	2	18.623	19.196	1.971	7.744	235.676
6.04.01.03	Total de pólizas vigentes por Ramo		17.367	11.371	17.297	7.128	2	16.957	17.294	1.807	7.165	223.493
6.04.01.04	Número de Items vigentes por Ramo		18.780	12.633	18.598	7.192	2	18.258	18.595	1.821	7.173	223.621
6.04.01.05	Pólizas no vigentes por Ramo		2.493	1.541	2.481	1.136	-	2.246	2.483	225	798	51.890
6.04.01.06	N° de Asegurados por Ramo-Personas Naturales		13.619	9.414	13.600	5.721	2	13.336	13.600	1.926	6.570	241.119
6.04.01.07	N° de Asegurados por Ramo-Personas Jurídicas		918	470	891	449	-	882	890	91	291	5.467
6.04.02 CUADRO DE DATOS VARIOS												
6.42.01.00	Monto Asegurados Directos (MM\$)		2.580.334	793.295	-	1.087.182	150	-	-	70.040	10.824	3.248.141
6.42.01.10	Moneda Nacional		2.580.056	793.295	-	1.087.182	150	-	-	70.040	10.824	3.248.122
6.42.01.20	Moneda Extranjera		278	-	-	-	-	-	-	-	-	19
6.42.02.00	Monto asegurado retenido (MM\$)		1.016.690	309.900	-	427.335	58	-	-	27.491	4.231	3.228.905

HDI SEGUROS S.A.
Cuadros Técnicos al 31 de diciembre de 2022

4. CUADRO DE DATOS (6.04)

6.04 CUADRO DE DATOS VARIOS			Casco Marítimo	Casco Aéreo	Responsabilidad Civil Hogar y Condominios	Responsabilidad Civil Profesional	Responsabilidad Civil Industria, Infraestructur	Responsabilidad Civil Vehículos Motorizados	Transporte Terrestre	Transporte Marítimo	Trnsporte Aéreo	Equipo Contratista
			1011	1012	1013	1014	1015	1016	1017	1018	1019	1020
CODIGO	NOMBRE CUENTA	TOTAL	Individuales									
			11	12	13	14	15	16	17	18	19	20
6.04.01 CUADRO DEDATOS ESTADISTICOS												
6.04.01.01	Número de siniestros por Ramo		-	-	-	-	3	4.551	-	-	-	-
6.04.01.02	Número de pólizas por Ramo contratadas en el periodo		-	-	4.838	121	133	239.360	8	1	-	19
6.04.01.03	Total de pólizas vigentes por Ramo		-	-	4.483	90	104	222.542	6	-	-	19
6.04.01.04	Número de Items vigentes por Ramo		-	-	4.490	90	104	222.671	17	-	-	19
6.04.01.05	Pólizas no vigentes por Ramo		-	-	473	72	72	56.411	3	1	-	-
6.04.01.06	Nº de Asegurados por Ramo-Personas Naturales		-	-	4.035	58	71	242.987	-	-	-	17
6.04.01.07	Nº de Asegurados por Ramo-Personas Jurídicas		-	-	134	50	51	5.775	3	1	-	2
6.04.02 CUADRO DEDATOS VARIOS												
6.42.01.00	Monto Asegurados Directos (MM\$)		-	-	93.686	-	12.732	20.272.775	91	-	-	33
6.42.01.10	Moneda Nacional		-	-	93.686	-	12.385	20.114.964	91	-	-	33
6.42.01.20	Moneda Extranjera		-	-	-	-	347	157.811	-	-	-	-
6.42.02.00	Monto asegurado retenido (MM\$)		-	-	93.686	-	12.731	19.973.159	36	-	-	10

HDI SEGUROS S.A.
Cuadros Técnicos al 31 de diciembre de 2022

4. CUADRO DE DATOS (6.04)

6.04 CUADRO DE DATOS VARIOS			Todo Riesgo Construcción y Montaje	Avería Maquinaria	Equipo Electrónico	Garantía	Fidelidad	Seguro Extensión y Garantía	Seguro de Crédito por Ventas a	Seguro de Crédito a la Exportación	Otros Seguros de Crédito	Salud
			1021	1022	1023	1024	1025	1026	1027	1028	1029	1030
CODIGO	NOMBRE CUENTA	TOTAL	Individuales									
			21	22	23	24	25	26	27	28	29	30
6.04.01 CUADRO DE DATOS ESTADÍSTICOS												
6.04.01.01	Número de siniestros por Ramo		-	-	-	5	-	-	-	-	-	-
6.04.01.02	Número de pólizas por Ramo contratadas en el periodo		-	-	220	1.740	-	9	-	-	-	-
6.04.01.03	Total de pólizas vigentes por Ramo		-	-	197	1.736	-	9	-	-	-	-
6.04.01.04	Número de Items vigentes por Ramo		-	-	197	1.736	-	9	-	-	-	-
6.04.01.05	Pólizas no vigentes por Ramo		-	-	26	155	-	-	-	-	-	-
6.04.01.06	N° de Asegurados por Ramo-Personas Naturales		-	-	190	1.551	-	8	-	-	-	-
6.04.01.07	N° de Asegurados por Ramo-Personas Jurídicas		-	-	5	59	-	-	-	-	-	-
6.04.02 CUADRO DE DATOS VARIOS												
6.42.01.00	Monto Asegurados Directos (MMS)		-	-	344	57.702	-	11	-	-	-	-
6.42.01.10	Moneda Nacional		-	-	344	57.702	-	11	-	-	-	-
6.42.01.20	Moneda Extranjera		-	-	-	-	-	-	-	-	-	-
6.42.02.00	Monto asegurado retenido (MMS)		-	-	103	8.656	-	11	-	-	-	-

HDI SEGUROS S.A.
Cuadros Técnicos al 31 de diciembre de 2022

4. CUADRO DE DATOS (6.04)

6.04 CUADRO DE DATOS VARIOS			Accidentes Personales	Seguro Obligatorio de Accidentes Personales (SOAP)	Seguro Cesantía	Seguro de Título	Seguro Agrícola	Seguro de Asistencia	Otros Seguros	
			1031	1032	1033	1034	1035	1036	1050	
CODIGO	NOMBRE CUENTA	TOTAL	Individuales							Sub Total
			31	32	33	34	35	36	50	
6.04.01 CUADRO DE DATOS ESTADISTICOS										
6.04.01.01	Número de siniestros por Ramo		179	5.298	-	-	1.399	-	736	63.715
6.04.01.02	Número de pólizas por Ramo contratadas en el periodo		162.972	1.383.481	-	-	7.082	128.669	2.268	2.273.180
6.04.01.03	Total de pólizas vigentes por Ramo		157.509	1.356.669	-	-	6.696	129.704	1.807	2.201.452
6.04.01.04	Número de Items vigentes por Ramo		157.991	1.356.669	-	-	6.696	129.792	1.827	2.208.981
6.04.01.05	Pólizas no vigentes por Ramo		39.772	25.618	-	-	1.857	32.490	476	222.719
6.04.01.06	N° de Asegurados por Ramo-Personas Naturales		173.389	-	-	-	5.230	145.163	2.176	893.782
6.04.01.07	N° de Asegurados por Ramo-Personas Jurídicas		5.000	-	-	-	496	3.303	24	25.252
6.04.02 CUADRO DE DATOS VARIOS										
6.42.01.00	Monto Asegurados Directos (MM\$)		2.751.401	12.302.280	-	-	148.483	4.590	33.767	43.467.861
6.42.01.10	Moneda Nacional		2.749.192	12.302.280	-	-	133.214	4.590	33.767	43.291.928
6.42.01.20	Moneda Extranjera		2.209	-	-	-	15.269	-	-	175.933
6.42.02.00	Monto asegurado retenido (MMS)		2.751.352	12.302.280	-	-	29.735	4.590	7.670	40.198.629

HDI SEGUROS S.A.

Cuadros Técnicos al 31 de diciembre de 2022

4. CUADRO DE DATOS (6.04)

6.04 CUADRO DE DATOS VARIOS			Incendio	Pérdida de Beneficios por Incendio	Otros Riesgos Adicionales a Incendio	Terremoto y Tsunami	Pérdida de Beneficios por	Otros Riesgos de la Naturaleza	Terrorismo	Robo	Cristales	Daños Físicos Vehículos Motorizados
			2001	2002	2003	2004	2005	2006	2007	2008	2009	2010
CODIGO	NOMBRE CUENTA	TOTAL	Colectivos									
			1	2	3	4	5	6	7	8	9	10
6.04.01 CUADRO DE DATOS ESTADÍSTICOS												
6.04.01.01	Número de siniestros por Ramo		382	-	595	325	-	828	15	46	-	801
6.04.01.02	Número de pólizas por Ramo contratadas en el periodo		195.403	299	195.403	194.480	3	195.399	195.396	194.337	563	2.007
6.04.01.03	Total de pólizas vigentes por Ramo		185.952	271	185.952	185.240	3	185.948	185.945	184.959	532	1.816
6.04.01.04	Número de Items vigentes por Ramo		190.259	2.394	190.258	186.724	3	190.243	190.235	185.118	1.202	3.963
6.04.01.05	Pólizas no vigentes por Ramo		9.528	55	9.528	9.291	-	9.528	9.528	9.395	51	375
6.04.01.06	N° de Asegurados por Ramo-Personas Naturales		184.016	341	184.016	183.025	-	184.016	184.016	182.574	462	1.464
6.04.01.07	N° de Asegurados por Ramo-Personas Jurídicas		1.084	81	1.084	978	3	1.084	1.082	868	48	515
6.04.02 CUADRO DE DATOS VARIOS												
6.42.01.00	Monto Asegurados Directos (MM\$)		4.382.431	32.254	-	3.292.194	1.840	-	-	29.241	3.040	106.565
6.42.01.10	Moneda Nacional		4.382.431	32.254	-	3.292.194	1.840	-	-	29.241	3.040	106.565
6.42.01.20	Moneda Extranjera		-	-	-	-	-	-	-	-	-	-
6.42.02.00	Monto asegurado retenido (MM\$)		3.738.931	12.878	-	2.965.628	718	-	-	20.098	1.193	73.074

HDI SEGUROS S.A.

Cuadros Técnicos al 31 de diciembre de 2022

4. CUADRO DE DATOS (6.04)

6.04 CUADRO DE DATOS VARIOS			Casco Marítimo	Casco Aéreo	Responsabilidad Civil Hogar y Condominios	Responsabilidad Civil Profesional	Responsabilidad Civil Industria, Infraestructura	Responsabilidad Civil Vehículos Motorizados	Transporte Terrestre	Transporte Marítimo	Transporte Aéreo	Equipo Contratista
			2011	2012	2013	2014	2015	2016	2017	2018	2019	2020
CODIGO	NOMBRE CUENTA	TOTAL	Colectivos									
			11	12	13	14	15	16	17	18	19	20
6.04.01 CUADRO DE DATOS ESTADÍSTICOS												
6.04.01.01	Número de siniestros por Ramo		-	-	-	-	-	162	-	-	-	-
6.04.01.02	Número de pólizas por Ramo contratadas en el periodo		-	-	475	-	-	2.333	1	-	-	3
6.04.01.03	Total de pólizas vigentes por Ramo		-	-	446	-	-	2.100	2	-	-	3
6.04.01.04	Número de Items vigentes por Ramo		-	-	932	-	-	4.606	20	-	-	3
6.04.01.05	Pólizas no vigentes por Ramo		-	-	45	-	-	476	-	-	-	-
6.04.01.06	N° de Asegurados por Ramo-Personas Naturales		-	-	389	-	-	1.507	-	-	-	2
6.04.01.07	N° de Asegurados por Ramo-Personas Jurídicas		-	-	34	-	-	779	2	-	-	1
6.04.02 CUADRO DE DATOS VARIOS												
6.42.01.00	Monto Asegurados Directos (MM\$)		-	-	20.894	-	-	415.258	1.978	-	-	4
6.42.01.10	Moneda Nacional		-	-	20.894	-	-	415.258	1.978	-	-	4
6.42.01.20	Moneda Extranjera		-	-	-	-	-	-	-	-	-	-
6.42.02.00	Monto asegurado retenido (MM\$)		-	-	20.894	-	-	306.104	772	-	-	1

HDI SEGUROS S.A.
Cuadros Técnicos al 31 de diciembre de 2022

4. CUADRO DE DATOS (6.04)

6.04 CUADRO DEDATOS VARIOS			Todo Riesgo Construcción y Montaje	Avería Maquinaria	Equipo Electrónico	Garantía	Fidelidad	Seguro Extension y Garantía	Seguro de Crédito por Ventas a Plazo	Seguro de Credito a la Exportacion	Otros Seguros de Credito	Salud
			2021	2022	2023	2024	2025	2026	2027	2028	2029	2030
CODIGO	NOMBRE CUENTA	TOTAL	Colectivos									
			21	22	23	24	25	26	27	28	29	30
6.04.01 CUADRO DEDATOS ESTADISTICOS												
6.04.01.01	Número de siniestros por Ramo		-	-	-	-	-	-	-	-	-	-
6.04.01.02	Número de pólizas por Ramo contratadas en el periodo		-	-	2	-	-	-	-	-	-	-
6.04.01.03	Total de pólizas vigentes por Ramo		-	-	1	-	-	-	-	-	-	-
6.04.01.04	Número de Items vigentes por Ramo		-	-	3	-	-	-	-	-	-	-
6.04.01.05	Pólizas no vigentes por Ramo		-	-	1	-	-	-	-	-	-	-
6.04.01.06	N° de Asegurados por Ramo-Personas Naturales		-	-	1	-	-	-	-	-	-	-
6.04.01.07	N° de Asegurados por Ramo-Personas Jurídicas		-	-	3	-	-	-	-	-	-	-
6.04.02 CUADRO DEDATOS VARIOS												
6.42.01.00	Monto Asegurados Directos (MMS)		-	-	77	-	-	-	-	-	-	-
6.42.01.10	Moneda Nacional		-	-	77	-	-	-	-	-	-	-
6.42.01.20	Moneda Extranjera		-	-	-	-	-	-	-	-	-	-
6.42.02.00	Monto asegurado retenido (MMS)		-	-	23	-	-	-	-	-	-	-

HDI SEGUROS S.A.
Cuadros Técnicos al 31 de diciembre de 2022

4. CUADRO DE DATOS (6.04)

6.04 CUADRO DE DATOS VARIOS			Accidentes Personales	Seguro Obligatorio de Accidentes Personales (SOAP)	Seguro Cesantía	Seguro de Título	Seguro Agrícola	Seguro de Asistencia	Otros Seguros	
			2031	2032	2033	2034	2035	2036	2050	
CODIGO	NOMBRE CUENTA	TOTAL	Colectivos							Sub Total
			31	32	33	34	35	36	50	
6.04.01 CUADRO DE DATOS ESTADISTICOS										
6.04.01.01	Número de siniestros por Ramo		-	-	-	-	-	-	-	3.154
6.04.01.02	Número de pólizas por Ramo contratadas en el periodo		370	-	-	-	-	21.641	35.612	1.233.727
6.04.01.03	Total de pólizas vigentes por Ramo		325	-	-	-	-	20.878	34.296	1.174.669
6.04.01.04	Número de Items vigentes por Ramo		1.395	-	-	-	-	21.520	34.299	1.203.177
6.04.01.05	Pólizas no vigentes por Ramo		100	-	-	-	-	853	1.317	60.071
6.04.01.06	Nº de Asegurados por Ramo-Personas Naturales		22.521	-	-	-	-	42.093	32.742	1.203.185
6.04.01.07	Nº de Asegurados por Ramo-Personas Jurídicas		149	-	-	-	-	147	92	8.034
6.04.02 CUADRO DE DATOS VARIOS										
6.42.01.00	Monto Asegurados Directos (MMS)		72.690	-	-	-	-	8.771	14.475	8.381.712
6.42.01.10	Moneda Nacional		44.412	-	-	-	-	8.687	14.475	8.353.350
6.42.01.20	Moneda Extranjera		28.278	-	-	-	-	84	-	28.362
6.42.02.00	Monto asegurado retenido (MMS)		72.522	-	-	-	-	8.771	14.460	7.236.067

HDI SEGUROS S.A.
Cuadros Técnicos al 31 de diciembre de 2022

4. CUADRO DE DATOS (6.04)

6.04 CUADRO DE DATOS VARIOS			Incendio	Pérdida de Beneficios por Incendio	Otros Riesgos Adicionales a Incendio	Terremoto y Tsunami	Pérdida de Beneficios por Terremoto	Otros Riesgos de la Naturaleza	Terrorismo	Robo	Cristales	Daños Físicos Vehículos Motorizados
			3101	3102	3103	3104	3105	3106	3107	3108	3109	3110
CODIGO	NOMBRE CUENTA	TOTAL	Cartera Hipotecaria									
			1	2	3	4	5	6	7	8	9	10
6.04.01 CUADRO DE DATOS ESTADISTICOS												
6.04.01.01	Número de siniestros por Ramo		236	-	-	-	-	-	-	-	-	-
6.04.01.02	Número de pólizas por Ramo contratadas en el periodo		329	144	314	310	-	279	272	15	153	-
6.04.01.03	Total de pólizas vigentes por Ramo		302	125	288	288	-	252	244	16	142	-
6.04.01.04	Número de Items vigentes por Ramo		5.461	314	5.443	5.434	-	5.407	5.372	17	308	-
6.04.01.05	Pólizas no vigentes por Ramo		54	28	52	47	-	49	49	1	20	-
6.04.01.06	N° de Asegurados por Ramo-Personas Naturales		267	164	261	258	-	251	249	12	177	-
6.04.01.07	N° de Asegurados por Ramo-Personas Jurídicas		135	99	133	132	-	123	119	2	84	-
6.04.02 CUADRO DE DATOS VARIOS												
6.42.01.00	Monto Asegurados Directos (MM\$)		291.672	43.137	-	432.391	-	-	-	181	3	-
6.42.01.10	Moneda Nacional		163.247	43.137	-	177.701	-	-	-	181	3	-
6.42.01.20	Moneda Extranjera		128.425	-	-	254.690	-	-	-	-	-	-
6.42.02.00	Monto asegurado retenido (MMS)		117.163	16.828	-	169.487	-	-	-	72	1	-

HDI SEGUROS S.A.
Cuadros Técnicos al 31 de diciembre de 2022

4. CUADRO DE DATOS (6.04)

6.04 CUADRO DEDATOS VARIOS			Casco Marítimo	Casco Aéreo	Responsabilidad Civil Hogar y Condominios	Responsabilidad Civil Profesional	Responsabilidad Civil Industria, Infraestructura y Comercio	Responsabilidad Civil Vehículos Motorizados	Transporte Terrestre	Transporte Marítimo	Trnasporte Aéreo	Equipo Contratista
			3111	3112	3113	3114	3115	3116	3117	3118	3119	3120
CODIGO	NOMBRE CUENTA	TOTAL	Cartera Hipotecaria									
			11	12	13	14	15	16	17	18	19	20
6.04.01 CUADRO DEDATOS ESTADISTICOS												
6.04.01.01	Número de siniestros por Ramo		-	-	-	-	-	-	-	-	-	-
6.04.01.02	Número de pólizas por Ramo contratadas en el periodo		-	-	83	-	-	-	-	-	-	-
6.04.01.03	Total de pólizas vigentes por Ramo		-	-	77	-	-	-	-	-	-	-
6.04.01.04	Número de Items vigentes por Ramo		-	-	92	-	-	-	-	-	-	-
6.04.01.05	Pólizas no vigentes por Ramo		-	-	11	-	-	-	-	-	-	-
6.04.01.06	N° de Asegurados por Ramo-Personas Naturales		-	-	53	-	-	-	-	-	-	-
6.04.01.07	N° de Asegurados por Ramo-Personas Jurídicas		-	-	13	-	-	-	-	-	-	-
6.04.02 CUADRO DEDATOS VARIOS												
6.42.01.00	Monto Asegurados Directos (MMS)		-	-	3.274	-	-	-	-	-	-	-
6.42.01.10	Moneda Nacional		-	-	3.274	-	-	-	-	-	-	-
6.42.01.20	Moneda Extranjera		-	-	-	-	-	-	-	-	-	-
6.42.02.00	Monto asegurado retenido (MMS)		-	-	3.274	-	-	-	-	-	-	-

HDI SEGUROS S.A.

Cuadros Técnicos al 31 de diciembre de 2022

4. CUADRO DE DATOS (6.04)

6.04 CUADRO DE DATOS VARIOS			Todo Riesgo Construcción y Montaje	Avería Maquinaria	Equipo Electrónico	Garantía	Fidelidad	Seguro Extensión y Garantía	Seguro de Crédito por Ventas a Plazo	Seguro de Crédito a la Exportación	Otros Seguros de Crédito	Salud
			3121	3122	3123	3124	3125	3126	3127	3128	3129	3130
CODIGO	NOMBRE CUENTA	TOTAL	Cartera Hipotecaria									
			21	22	23	24	25	26	27	28	29	30
6.04.01 CUADRO DE DATOS ESTADÍSTICOS												
6.04.01.01	Número de siniestros por Ramo		-	-	-	-	-	-	-	-	-	-
6.04.01.02	Número de pólizas por Ramo contratadas en el periodo		-	-	-	-	-	-	-	-	-	-
6.04.01.03	Total de pólizas vigentes por Ramo		-	-	-	-	-	-	-	-	-	-
6.04.01.04	Número de Ítems vigentes por Ramo		-	-	-	-	-	-	-	-	-	-
6.04.01.05	Pólizas no vigentes por Ramo		-	-	-	-	-	-	-	-	-	-
6.04.01.06	Nº de Asegurados por Ramo-Personas Naturales		-	-	-	-	-	-	-	-	-	-
6.04.01.07	Nº de Asegurados por Ramo-Personas Jurídicas		-	-	-	-	-	-	-	-	-	-
6.04.02 CUADRO DE DATOS VARIOS												
6.42.01.00	Monto Asegurados Directos (MM\$)		-	-	-	-	-	-	-	-	-	-
6.42.01.10	Moneda Nacional		-	-	-	-	-	-	-	-	-	-
6.42.01.20	Moneda Extranjera		-	-	-	-	-	-	-	-	-	-
6.42.02.00	Monto asegurado retenido (MM\$)		-	-	-	-	-	-	-	-	-	-

HDI SEGUROS S.A.

Cuadros Técnicos al 31 de diciembre de 2022

4. CUADRO DE DATOS (6.04)

6.04 CUADRO DE DATOS VARIOS			Accidentes Personales	Seguro Obligatorio de Accidentes Personales (SOAP)	Seguro Cesantía	Seguro de Título	Seguro Agrícola	Seguro de Asistencia	Otros Seguros	
			3131	3132	3133	3134	3135	3136	3150	
CODIGO	NOMBRE CUENTA	TOTAL	Cartera Hipotecaria							
			31	32	33	34	35	36	50	Sub Total
6.04.01 CUADRO DE DATOS ESTADISTICOS										
6.04.01.01	Número de siniestros por Ramo		-	-	13.777	-	-	-	-	14.013
6.04.01.02	Número de pólizas por Ramo contratadas en el periodo		-	-	245.482	-	-	133	-	247.514
6.04.01.03	Total de pólizas vigentes por Ramo		-	-	180.086	-	-	130	-	181.950
6.04.01.04	Número de Items vigentes por Ramo		-	-	180.095	-	-	151	-	208.094
6.04.01.05	Pólizas no vigentes por Ramo		-	-	65.414	-	-	15	-	65.740
6.04.01.06	Nº de Asegurados por Ramo-Personas Naturales		-	-	144.140	-	-	75	-	145.907
6.04.01.07	Nº de Asegurados por Ramo-Personas Jurídicas		-	-	458	-	-	27	-	1.325
6.04.02 CUADRO DE DATOS VARIOS										
6.42.01.00	Monto Asegurados Directos (MM\$)		-	-	6.380.164	-	-	218	-	7.151.040
6.42.01.10	Moneda Nacional		-	-	6.380.164	-	-	218	-	6.767.925
6.42.01.20	Moneda Extranjera		-	-	-	-	-	-	-	383.115
6.42.02.00	Monto asegurado retenido (MMS)		-	-	6.380.164	-	-	218	-	6.687.207

HDI SEGUROS S.A.
Cuadros Técnicos al 31 de diciembre de 2022

4. CUADRO DE DATOS (6.04)

6.04 CUADRO DEDATOS VARIOS			Incendio	Pérdida de Beneficios por Incendio	Otros Riesgos Adicionales a Incendio	Terremoto y Tsunami	Pérdida de Beneficios por Terremoto	Otros Riesgos de la Naturaleza	Terrorismo	Robo	Cristales	Daños Físicos Vehículos Motorizados
			3201	3203	3203	3204	3205	3206	3207	3208	3209	3210
CODIGO	NOMBRE CUENTA	TOTAL	Cartera de Consumo									
			1	2	3	4	5	6	7	8	9	10
6.04.01 CUADRO DEDATOS ESTADÍSTICOS												
6.04.01.01	Número de siniestros por Ramo		19	-	15	6	-	24	3	1.134	-	-
6.04.01.02	Número de pólizas por Ramo contratadas en el periodo		12.441	-	12.441	12.441	-	12.441	12.441	332.543	-	-
6.04.01.03	Total de pólizas vigentes por Ramo		10.939	-	10.939	10.939	-	10.939	10.939	278.416	-	-
6.04.01.04	Número de Items vigentes por Ramo		10.941	-	10.941	10.941	-	10.941	10.941	278.421	-	-
6.04.01.05	Pólizas no vigentes por Ramo		1.503	-	1.503	1.503	-	1.503	1.503	54.130	-	-
6.04.01.06	Nº de Asegurados por Ramo-Personas Naturales		5.595	-	5.595	5.595	-	5.595	5.595	281.228	-	-
6.04.01.07	Nº de Asegurados por Ramo-Personas Jurídicas		2.721	-	2.721	2.721	-	2.721	2.721	4.832	-	-
6.04.02 CUADRO DEDATOS VARIOS												
6.42.01.00	Monto Asegurados Directos (MMS)		281.720	-	-	220.129	-	-	-	1.177.739	-	-
6.42.01.10	Moneda Nacional		281.720	-	-	220.129	-	-	-	1.177.739	-	-
6.42.01.20	Moneda Extranjera		-	-	-	-	-	-	-	-	-	-
6.42.02.00	Monto asegurado retenido (MMS)		56.344	-	-	44.026	-	-	-	1.177.739	-	-

HDI SEGUROS S.A.
Cuadros Técnicos al 31 de diciembre de 2022

4. CUADRO DE DATOS (6.04)

6.04 CUADRO DE DATOS VARIOS			Casco Marítimo	Casco Aéreo	Responsabilidad Civil Hogar y Condominios	Responsabilidad Civil Profesional	Responsabilidad Civil Industria, Infraestructura	Responsabilidad Civil Vehículos Motorizados	Transporte Terrestre	Transporte Marítimo	Transporte Aéreo	Equipo Contratista
			3211	3212	3213	3214	3215	3216	3217	3218	3219	3220
CODIGO	NOMBRE CUENTA	TOTAL	Cartera de Consumo									
			11	12	13	14	15	16	17	18	19	20
6.04.01 CUADRO DE DATOS ESTADÍSTICOS												
6.04.01.01	Número de siniestros por Ramo		-	-	-	-	-	-	-	-	-	-
6.04.01.02	Número de pólizas por Ramo contratadas en el periodo		-	-	-	-	-	-	-	-	-	-
6.04.01.03	Total de pólizas vigentes por Ramo		-	-	-	-	-	-	-	-	-	-
6.04.01.04	Número de Items vigentes por Ramo		-	-	-	-	-	-	-	-	-	-
6.04.01.05	Pólizas no vigentes por Ramo		-	-	-	-	-	-	-	-	-	-
6.04.01.06	N° de Asegurados por Ramo-Personas Naturales		-	-	-	-	-	-	-	-	-	-
6.04.01.07	N° de Asegurados por Ramo-Personas Jurídicas		-	-	-	-	-	-	-	-	-	-
6.04.02 CUADRO DE DATOS VARIOS												
6.42.01.00	Monto Asegurados Directos (MMS)		-	-	-	-	-	-	-	-	-	-
6.42.01.10	Moneda Nacional		-	-	-	-	-	-	-	-	-	-
6.42.01.20	Moneda Extranjera		-	-	-	-	-	-	-	-	-	-
6.42.02.00	Monto asegurado retenido (MMS)		-	-	-	-	-	-	-	-	-	-

HDI SEGUROS S.A.
Cuadros Técnicos al 31 de diciembre de 2022

4. CUADRO DE DATOS (6.04)

6.04 CUADRO DEDATOS VARIOS			Todo Riesgo Construcción y Montaje	Avería Maquinaria	Equipo Electrónico	Garantía	Fidelidad	Seguro Extensión y Garantía	Seguro de Crédito por Ventas a Plazo	Seguro de Crédito a la Exportación	Otros Seguros de Crédito	Salud
			3221	3222	3223	3224	3225	3226	3227	3228	3229	3230
CODIGO	NOMBRE CUENTA	TOTAL	Cartera de Consumo									
			21	22	23	24	25	26	27	28	29	30
6.04.01 CUADRO DEDATOS ESTADISTICOS												
6.04.01.01	Número de siniestros por Ramo		-	-	-	-	-	-	-	-	-	-
6.04.01.02	Número de pólizas por Ramo contratadas en el periodo		-	-	-	-	-	-	-	-	-	-
6.04.01.03	Total de pólizas vigentes por Ramo		-	-	-	-	-	-	-	-	-	-
6.04.01.04	Número de Items vigentes por Ramo		-	-	-	-	-	-	-	-	-	-
6.04.01.05	Pólizas no vigentes por Ramo		-	-	-	-	-	-	-	-	-	-
6.04.01.06	Nº de Asegurados por Ramo-Personas Naturales		-	-	-	-	-	-	-	-	-	-
6.04.01.07	Nº de Asegurados por Ramo-Personas Jurídicas		-	-	-	-	-	-	-	-	-	-
6.04.02 CUADRO DEDATOS VARIOS												
6.42.01.00	Monto Asegurados Directos (MMS)		-	-	-	-	-	-	-	-	-	-
6.42.01.10	Moneda Nacional		-	-	-	-	-	-	-	-	-	-
6.42.01.20	Moneda Extranjera		-	-	-	-	-	-	-	-	-	-
6.42.02.00	Monto asegurado retenido (MMS)		-	-	-	-	-	-	-	-	-	-

HDI SEGUROS S.A.
Cuadros Técnicos al 31 de diciembre de 2022

4. CUADRO DE DATOS (6.04)

6.04 CUADRO DE DATOS VARIOS			Accidentes Personales	Seguro Obligatorio de Accidentes Personales (SOAP)	Seguro Cesantía	Seguro de Título	Seguro Agrícola	Seguro de Asistencia	Otros Seguros	
			3231	3232	3233	3234	3235	3236	3250	
CODIGO	NOMBRE CUENTA	TOTAL	Cartera de Consumo							Sub Total
			31	32	33	34	35	36	50	
6.04.01 CUADRO DE DATOS ESTADISTICOS										
6.04.01.01	Número de siniestros por Ramo		182	-	4.307	-	-	-	31	5.721
6.04.01.02	Número de pólizas por Ramo contratadas en el periodo		4.285	-	379.186	-	-	38.738	282.235	1.099.192
6.04.01.03	Total de pólizas vigentes por Ramo		4.473	-	103.210	-	-	15.897	252.099	708.790
6.04.01.04	Número de Items vigentes por Ramo		4.474	-	116.124	-	-	15.898	252.101	721.723
6.04.01.05	Pólizas no vigentes por Ramo		59	-	276.106	-	-	22.845	30.138	390.793
6.04.01.06	Nº de Asegurados por Ramo-Personas Naturales		4.462	-	156.322	-	-	22.313	255.389	747.689
6.04.01.07	Nº de Asegurados por Ramo-Personas Jurídicas		26	-	499	-	-	29	2.138	21.129
6.04.02 CUADRO DE DATOS VARIOS										
6.42.01.00	Monto Asegurados Directos (MMS)		19.543	-	649.800	-	-	1.116	21.764	2.371.811
6.42.01.10	Moneda Nacional		19.543	-	649.800	-	-	1.116	21.764	2.371.811
6.42.01.20	Moneda Extranjera		-	-	-	-	-	-	-	-
6.42.02.00	Monto asegurado retenido (MMS)		19.543	-	649.800	-	-	1.116	21.764	1.970.332

HDI SEGUROS S.A.
Cuadros Técnicos al 31 de diciembre de 2022

4. CUADRO DE DATOS (6.04)

6.04 CUADRO DEDATOS VARIOS			Incendio	Pérdida de Beneficios por Incendio	Otros Riesgos Adicionales a Incendio	Terremoto y Tsunami	Pérdida de Beneficios por Terremoto	Otros Riesgos de la Naturaleza	Terrorismo	Robo	Cristales	Daños Físicos Vehículos Motorizados
			3301	3302	3303	3304	3305	3306	3307	3308	3309	3310
CODIGO	NOMBRE CUENTA	TOTAL	Otras Carteras									
			1	2	3	4	5	6	7	8	9	10
6.04.01 CUADRO DEDATOS ESTADISTICOS												
6.04.01.01	Número de siniestros por Ramo		24	-	8	-	-	2	-	1	-	14.367
6.04.01.02	Número de pólizas por Ramo contratadas en el periodo		8.656	556	8.614	7.882	-	8.614	8.614	2.463	416	88.270
6.04.01.03	Total de pólizas vigentes por Ramo		7.784	502	7.742	7.136	-	7.742	7.742	2.437	385	81.374
6.04.01.04	Número de Items vigentes por Ramo		7.870	582	7.828	7.140	-	7.828	7.828	2.443	385	81.374
6.04.01.05	Pólizas no vigentes por Ramo		941	77	941	806	-	941	941	33	51	18.821
6.04.01.06	Nº de Asegurados por Ramo-Personas Naturales		4.222	593	4.222	3.572	-	4.222	4.222	2.398	353	83.340
6.04.01.07	Nº de Asegurados por Ramo-Personas Jurídicas		1.423	1	1.418	1.378	-	1.418	1.418	16	-	3.832
6.04.02 CUADRO DEDATOS VARIOS												
6.42.01.00	Monto Asegurados Directos (MMS)		961.267	1.549	4.809	863.333	-	-	-	3.760	354	1.372.136
6.42.01.10	Moneda Nacional		961.267	1.549	4.809	863.333	-	-	-	3.760	354	1.372.136
6.42.01.20	Moneda Extranjera		-	-	-	-	-	-	-	-	-	-
6.42.02.00	Monto asegurado retenido (MMS)		401.733	625	4.809	360.045	-	-	-	1.479	139	1.371.701

HDI SEGUROS S.A.

Cuadros Técnicos al 31 de diciembre de 2022

4. CUADRO DE DATOS (6.04)

6.04 CUADRO DE DATOS VARIOS			Casco Marítimo	Casco Aéreo	Responsabilidad Civil Hogar y Condominios	Responsabilidad Civil Profesional	Responsabilidad Civil Industria, Infraestructura y Comercio	Responsabilidad Civil Vehículos Motorizados	Transporte Terrestre	Transporte Marítimo	Trnasporte Aéreo	Equipo Contratista
			3311	3312	3313	3314	3315	3316	3317	3318	3319	3320
CODIGO	NOMBRE CUENTA	TOTAL	Otras Carteras									
			11	12	13	14	15	16	17	18	19	20
6.04.01 CUADRO DE DATOS ESTADÍSTICOS												
6.04.01.01	Número de siniestros por Ramo		-	-	-	-	2	1.682	-	-	-	-
6.04.01.02	Número de pólizas por Ramo contratadas en el periodo		-	-	419	-	1.408	88.383	-	-	-	-
6.04.01.03	Total de pólizas vigentes por Ramo		-	-	386	-	997	81.759	-	-	-	-
6.04.01.04	Número de Items vigentes por Ramo		-	-	466	-	997	81.759	-	-	-	-
6.04.01.05	Pólizas no vigentes por Ramo		-	-	56	-	423	18.558	-	-	-	-
6.04.01.06	Nº de Asegurados por Ramo-Personas Naturales		-	-	465	-	117	83.651	-	-	-	-
6.04.01.07	Nº de Asegurados por Ramo-Personas Jurídicas		-	-	1	-	189	3.675	-	-	-	-
6.04.02 CUADRO DE DATOS VARIOS												
6.42.01.00	Monto Asegurados Directos (MMS)		-	-	6.991	-	8.508	5.427.291	-	-	-	-
6.42.01.10	Moneda Nacional		-	-	6.991	-	8.508	5.427.291	-	-	-	-
6.42.01.20	Moneda Extranjera		-	-	-	-	-	-	-	-	-	-
6.42.02.00	Monto asegurado retenido (MMS)		-	-	6.991	-	8.508	5.426.949	-	-	-	-

HDI SEGUROS S.A.

Cuadros Técnicos al 31 de diciembre de 2022

4. CUADRO DE DATOS (6.04)

6.04 CUADRO DEDATOS VARIOS			Todo Riesgo Construcción y Montaje	Avería Maquinaria	Equipo Electrónico	Garantía	Fidelidad	Seguro Extensión y Garantía	Seguro de Crédito por Ventas a Plazo	Seguro de Crédito a la Exportacion	Otros Seguros de Crédito	Salud
			3321	3322	3323	3324	3325	3326	3327	3328	3329	3330
CODIGO	NOMBRE CUENTA	TOTAL	Otras Carteras									
			21	22	23	24	25	26	27	28	29	30
6.04.01 CUADRO DEDATOS ESTADISTICOS												
6.04.01.01	Número de siniestros por Ramo		-	-	-	-	-	-	-	-	-	-
6.04.01.02	Número de pólizas por Ramo contratadas en el periodo		-	-	-	-	-	-	-	-	-	-
6.04.01.03	Total de pólizas vigentes por Ramo		-	-	-	-	-	20	-	-	-	-
6.04.01.04	Número de Items vigentes por Ramo		-	-	-	-	-	22	-	-	-	-
6.04.01.05	Pólizas no vigentes por Ramo		-	-	-	-	-	-	-	-	-	-
6.04.01.06	Nº de Asegurados por Ramo-Personas Naturales		-	-	-	-	-	-	-	-	-	-
6.04.01.07	Nº de Asegurados por Ramo-Personas Jurídicas		-	-	-	-	-	1	-	-	-	-
6.04.02 CUADRO DEDATOS VARIOS												
6.42.01.00	Monto Asegurados Directos (MMS)		-	-	-	-	-	19.062	-	-	-	-
6.42.01.10	Moneda Nacional		-	-	-	-	-	19.062	-	-	-	-
6.42.01.20	Moneda Extranjera		-	-	-	-	-	-	-	-	-	-
6.42.02.00	Monto asegurado retenido (MMS)		-	-	-	-	-	19.062	-	-	-	-

HDI SEGUROS S.A.
Cuadros Técnicos al 31 de diciembre de 2022

4. CUADRO DE DATOS (6.04)

6.04 CUADRO DE DATOS VARIOS			Accidentes Personales	Seguro Obligatorio de Accidentes Personales (SOAP)	Seguro Cesantía	Seguro de Título	Seguro Agrícola	Seguro de Asistencia	Otros Seguros	
			3331	3332	3333	3334	3335	3336	3350	
CODIGO	NOMBRE CUENTA	TOTAL	Otras Carteras							
			31	32	33	34	35	36	50	Sub Total
6.04.01 CUADRO DE DATOS ESTADISTICOS										
6.04.01.01	Número de siniestros por Ramo		-	-	47	-	-	-	-	16.133
6.04.01.02	Número de pólizas por Ramo contratadas en el periodo		50.289	-	1.253	-	-	81.796	598.554	956.187
6.04.01.03	Total de pólizas vigentes por Ramo		41.815	-	893	-	-	73.064	270.659	592.437
6.04.01.04	Número de Items vigentes por Ramo		41.815	-	895	-	-	73.067	270.667	592.966
6.04.01.05	Pólizas no vigentes por Ramo		9.180	-	362	-	-	19.959	328.009	400.099
6.04.01.06	Nº de Asegurados por Ramo-Personas Naturales		47.858	-	941	-	-	80.205	271.422	591.803
6.04.01.07	Nº de Asegurados por Ramo-Personas Jurídicas		290	-	2	-	-	2.800	741	18.603
6.04.02 CUADRO DE DATOS VARIOS										
6.42.01.00	Monto Asegurados Directos (MMS)		271.299	-	562	-	-	201	24.521	8.965.643
6.42.01.10	Moneda Nacional		271.299	-	562	-	-	201	24.521	8.965.643
6.42.01.20	Moneda Extranjera		-	-	-	-	-	-	-	-
6.42.02.00	Monto asegurado retenido (MMS)		271.299	-	562	-	-	201	24.521	7.898.624

HDI SEGUROS S.A.
Cuadros Técnicos al 31 de diciembre de 2022

4. CUADRO DE DATOS (6.04)

6.04 CUADRO DE DATOS VARIOS			Incendio	Pérdida de Beneficios por Incendio	Otros Riesgos Adicionales a Incendio	Terremoto y Tsunami	Pérdida de Beneficios por Terremoto	Otros Riesgos de la Naturaleza	Terrorismo	Robo	Cristales	Daños Físicos Vehículos Motorizados
			4001	4002	4003	4004	4005	4006	4007	4008	4009	4010
CODIGO	NOMBRE CUENTA	TOTAL	Industria, Infraestructura y Comercio									
			1	2	3	4	5	6	7	8	9	10
6.04.01 CUADRO DE DATOS ESTADISTICOS												
6.04.01.01	Número de siniestros por Ramo		1.614	7	41	11	-	8	8	50	1	10.987
6.04.01.02	Número de pólizas por Ramo contratadas en el periodo		13.315	2.629	11.707	12.771	1.101	11.050	11.423	1.199	685	26.900
6.04.01.03	Total de pólizas vigentes por Ramo		11.843	2.283	10.656	11.814	891	10.315	10.396	1.144	592	24.817
6.04.01.04	Número de Items vigentes por Ramo		30.059	5.417	21.670	40.031	2.952	21.519	20.684	2.179	722	54.129
6.04.01.05	Pólizas no vigentes por Ramo		3.194	653	2.530	3.290	364	2.196	2.480	191	148	6.801
6.04.01.06	Nº de Asegurados por Ramo-Personas Naturales		2.290	477	2.224	1.500	31	2.220	2.159	140	76	3.188
6.04.01.07	Nº de Asegurados por Ramo-Personas Jurídicas		7.876	1.583	6.894	7.131	874	6.686	6.755	976	407	12.672
6.04.02 CUADRO DE DATOS VARIOS												
6.42.01.00	Monto Asegurados Directos (MMS)		20.757.153	2.427.485	-	15.091.568	1.481.220	-	265.197	502.810	2.522	1.681.970
6.42.01.10	Moneda Nacional		18.386.964	1.734.290	-	14.314.425	1.316.213	-	265.197	502.358	2.518	1.671.335
6.42.01.20	Moneda Extranjera		2.370.189	693.195	-	777.143	165.007	-	-	452	4	10.635
6.42.02.00	Monto asegurado retenido (MMS)		6.799.411	591.138	-	5.523.820	490.836	-	8.173	201.637	996	1.102.234

HDI SEGUROS S.A.

Cuadros Técnicos al 31 de diciembre de 2022

4. CUADRO DE DATOS (6.04)

6.04 CUADRO DE DATOS VARIOS			Casco Marítimo	Casco Aéreo	Responsabilidad Civil Hogar y Condominios	Responsabilidad Civil Profesional	Responsabilidad Civil Industria, Infraestructura y Comercio	Responsabilidad Civil Vehículos Motorizados	Transporte Terrestre	Transporte Marítimo	Transporte Aéreo	Equipo Contratista
			4011	4012	4013	4014	4015	4016	4017	4018	4019	4020
CODIGO	NOMBRE CUENTA	TOTAL	Industria, Infraestructura y Comercio									
			11	12	13	14	15	16	17	18	19	20
6.04.01 CUADRO DE DATOS ESTADISTICOS												
6.04.01.01	Número de siniestros por Ramo		12	-	-	-	369	3.718	2.400	76	5	281
6.04.01.02	Número de pólizas por Ramo contratadas en el periodo		328	-	365	4.180	7.757	33.336	1.917	288	114	5.465
6.04.01.03	Total de pólizas vigentes por Ramo		292	-	302	3.430	6.961	31.254	1.584	144	60	4.905
6.04.01.04	Número de Items vigentes por Ramo		795	-	373	3.460	21.157	67.548	6.201	407	84	19.330
6.04.01.05	Pólizas no vigentes por Ramo		53	-	82	1.356	2.352	8.743	642	199	69	1.432
6.04.01.06	Nº de Asegurados por Ramo-Personas Naturales		201	-	30	399	634	4.071	512	2	1	392
6.04.01.07	Nº de Asegurados por Ramo-Personas Jurídicas		89	-	222	2.895	4.517	13.479	1.236	273	107	1.854
6.04.02 CUADRO DE DATOS VARIOS												
6.42.01.00	Monto Asegurados Directos (MMS)		296.899	-	7.672	31.544	1.845.546	11.030.279	380.458	282.838	1.117	1.965.213
6.42.01.10	Moneda Nacional		39.210	-	7.633	19.767	1.063.081	10.367.592	376.425	2.838	295	1.821.880
6.42.01.20	Moneda Extranjera		257.689	-	39	11.777	782.465	662.687	4.033	280.000	822	143.333
6.42.02.00	Monto asegurado retenido (MMS)		44.535	-	7.672	19.767	700.086	7.092.189	149.993	10.467	447	516.123

HDI SEGUROS S.A.
Cuadros Técnicos al 31 de diciembre de 2022

4. CUADRO DE DATOS (6.04)

6.04 CUADRO DE DATOS VARIOS			Todo Riesgo Construcción y Montaje	Avería Maquinaria	Equipo Electrónico	Garantía	Fidelidad	Seguro Extensión y Garantía	Seguro de Crédito por Ventas a Plazo	Seguro de Crédito a la Exportación	Otros Seguros de Crédito	Salud
			4021	4022	4023	4024	4025	4026	4027	4028	4029	4030
CODIGO	NOMBRE CUENTA	TOTAL	Industria, Infraestructura y Comercio									
			21	22	23	24	25	26	27	28	29	30
6.04.01 CUADRO DE DATOS ESTADÍSTICOS												
6.04.01.01	Número de siniestros por Ramo		188	1	66	396	436	-	-	-	-	-
6.04.01.02	Número de pólizas por Ramo contratadas en el periodo		961	83	1.432	10.828	1.974	-	-	-	-	-
6.04.01.03	Total de pólizas vigentes por Ramo		672	73	1.250	12.270	26.852	-	-	-	-	-
6.04.01.04	Número de Items vigentes por Ramo		672	78	14.479	12.791	26.852	-	-	-	-	-
6.04.01.05	Pólizas no vigentes por Ramo		873	17	401	3.608	51	-	-	-	-	-
6.04.01.06	Nº de Asegurados por Ramo-Personas Naturales		173	-	25	275	-	-	-	-	-	-
6.04.01.07	Nº de Asegurados por Ramo-Personas Jurídicas		612	78	429	1.621	63	-	-	-	-	-
6.04.02 CUADRO DE DATOS VARIOS												
6.42.01.00	Monto Asegurados Directos (MMS)		5.505.228	8.644	250.676	806.728	107.766	-	-	-	-	-
6.42.01.10	Moneda Nacional		5.206.265	6.932	219.750	792.047	107.227	-	-	-	-	-
6.42.01.20	Moneda Extranjera		298.963	1.712	30.926	14.681	539	-	-	-	-	-
6.42.02.00	Monto asegurado retenido (MMS)		135.974	2.593	55.676	121.053	107.236	-	-	-	-	-

HDI SEGUROS S.A.

Cuadros Técnicos al 31 de diciembre de 2022

4. CUADRO DE DATOS (6.04)

6.04 CUADRO DE DATOS VARIOS			Accidentes Personales	Seguro Obligatorio de Accidentes Personales (SOAP)	Seguro Cesantía	Seguro de Título	Seguro Agrícola	Seguro de Asistencia	Otros Seguros	
			4031	4032	4033	4034	4035	4036	4050	
CODIGO	NOMBRE CUENTA	TOTAL	Industria, Infraestructura y Comercio							Sub Total
			31	32	33	34	35	36	50	
6.04.01 CUADRO DE DATOS ESTADISTICOS										
6.04.01.01	Número de siniestros por Ramo		35	786	-	-	-	3	200	21.699
6.04.01.02	Número de pólizas por Ramo contratadas en el periodo		14.420	191.488	-	20	-	14.906	123	382.765
6.04.01.03	Total de pólizas vigentes por Ramo		14.840	183.593	-	20	-	12.725	130	386.108
6.04.01.04	Número de Items vigentes por Ramo		132.641	183.593	-	20	-	117.496	486	807.825
6.04.01.05	Pólizas no vigentes por Ramo		3.268	7.723	-	-	-	3.644	175	56.535
6.04.01.06	N° de Asegurados por Ramo-Personas Naturales		105.938	-	-	-	-	104.011	135	231.104
6.04.01.07	N° de Asegurados por Ramo-Personas Jurídicas		8.705	-	-	3	-	8.732	62	96.831
6.04.02 CUADRO DE DATOS VARIOS										
6.42.01.00	Monto Asegurados Directos (MMS)		6.438.590	283.980	-	6.781	-	313	624.274	72.084.471
6.42.01.10	Moneda Nacional		6.432.666	283.980	-	6.781	-	313	37.055	64.985.037
6.42.01.20	Moneda Extranjera		5.924	-	-	-	-	-	587.219	7.099.434
6.42.02.00	Monto asegurado retenido (MMS)		6.414.066	283.980	-	1.017	-	313	69.442	30.450.874

HDI SEGUROS S.A.
Cuadros Técnicos al 31 de diciembre de 2022

4. CUADRO DE DATOS (6.04)

6.04.03 CUADRO DE DATOS ESTADISTICOS AGRUPADOS POR SUBDIVISION DE RAMOS		
--	--	--

6.04.03.01	Número de siniestros por Ramo	115.098
6.04.03.02	Número de pólizas por Ramo contratadas en el periodo	3.787.851
6.04.03.03	Total de pólizas vigentes por Ramo	3.005.393
6.04.03.04	Número de Items vigentes por Ramo	3.225.050
6.04.03.05	Pólizas no vigentes por Ramo	876.867
6.04.03.06	N° de Asegurados por Ramo-Personas Naturales	1.883.964
6.04.03.07	N° de Asegurados por Ramo-Personas Jurídicas	55.813

SUBDIVISION DE RAMOS		CONSUMO			INDUSTRIA INFRAESTRUCTURA Y COMERCIO
INDIVIDUAL	COLECTIVO	CARTERA HIPOTECARIA	CARTERA CONSUMO	OTRAS CARTERAS	
59.195	3.009	14.013	5.687	14.485	18.709
1.659.678	198.006	245.811	716.014	703.858	264.484
1.609.730	188.294	180.388	386.083	363.463	277.435
1.612.631	195.452	185.556	399.003	363.561	468.847
90.207	10.054	65.468	330.244	352.567	28.327
633.809	207.413	144.406	430.641	355.843	111.852
9.305	2.099	593	5.302	6.184	32.330

6.04.04 CUADRO DE DATOS ESTADISTICOS TOTAL		TOTAL
6.04.04.01	N° de Asegurados Totales-Personas Naturales	1.554.006
6.04.04.02	N° de Asegurados Totales-Personas Jurídicas	52.671